

MINISTERIO DE
AMBIENTE

Ministerio de Ambiente
R.U.C.: 8-NT-2-5498 D.V.: 75
Dirección de Administración y Finanzas
Recibo de Cobro

No.
2017347

Información General

| | | | |
|--------------------------------|---|-------------------------|------------|
| <u>Hemos Recibido De</u> | EL ROBLE DEL RIO, S.A. / 155691899-2-2020-DV-16 | <u>Fecha del Recibo</u> | 2022-4-18 |
| <u>Administración Regional</u> | Dirección Regional MiAMBIENTE Coclé | <u>Guía / P. Aprov.</u> | |
| <u>Agencia / Parque</u> | Ventanilla Tesorería | <u>Tipo de Cliente</u> | Contado |
| <u>Efectivo / Cheque</u> | | <u>No. de Cheque</u> | |
| | Slip de deposito No. | | B/. 353.00 |
| <u>La Suma De</u> | TRESCIENTOS CINCUENTA Y TRES BALBOAS CON 00/100 | | B/. 353.00 |

Detalle de las Actividades

| Cantidad | Unidad | Cód. Act. | Actividad | Precio Unitario | Precio Total |
|--------------------|--------|-----------|---|-----------------|-------------------|
| 1 | | 1.3.2 | Evaluación de Estudios de Impacto Ambiental | B/. 350.00 | B/. 350.00 |
| 1 | | 3.5 | Paz y Salvo | B/. 3.00 | B/. 3.00 |
| Monto Total | | | | | B/. 353.00 |

Observaciones

CANCELA MEDIANTE REFERENCIA DE SLIP NO-020141325 / EN CONCEPTO DE ÉSTUDIO DE IMPACTO AMBIENTAL CATEGORÍA 1. MAS PAZ Y SALVO / REHABILITACIÓN Y ACONDICIONAMIENTO DE MURO DE DRENAJE / SECTOR: AGUADULCE

| Día | Mes | Año | Hora |
|-----|-----|------|-------------|
| 18 | 04 | 2022 | 09:37:46 AM |

FirmaNombre del Cajero

Ilicena Hernández





República de Panamá
Ministerio de Ambiente
Dirección de Administración y Finanzas

Certificado de Paz y Salvo
N° 200436

Fecha de Emisión:

| | | |
|----|----|------|
| 18 | 04 | 2022 |
|----|----|------|

(día / mes / año)

Fecha de Validez:

| | | |
|----|----|------|
| 18 | 05 | 2022 |
|----|----|------|

(día / mes / año)

La Dirección de Administración y Finanzas, certifica que la Empresa:

EL ROBLE DEL RIO, S.A.

Representante Legal:

DIANA NAVARRETE

Inscrita

| Tomo | Folio | Asiento | Rollo |
|-------|-----------|-----------|-------|
| | 155691899 | 2 | 2020 |
| Ficha | Imagen | Documento | Finca |
| DV-16 | | | |

Se encuentra PAZ y SALVO, con el Ministerio del Ambiente, a la
fecha de expedición de esta certificación.

Certificación, válida por 30 días

Firmado

Director Regional





Yo, **Marlene Franco Martínez**, Notaria Pública Segunda del Circuito de Coclé, con Cédula de Identidad No. 2-100-014,

CERTIFICO:

Que he cotejado detenida y minuciosamente esta copia fotostática con el original y la encuentro en todo conforme.

Aguadulce, **18 ABR 2022**

MARLENE FRANCO MARTÍNEZ
NOTARIA PÚBLICA SEGUNDA DE COCLÉ





REPUBLICA DE PANAMA
PAPEL NOTARIAL



NOTARIA PÚBLICA SEGUNDA DEL CIRCUITO DE COCLÉ

DECLARACIÓN NOTARIAL JURADA

*****Aguadulce, 18 de Abril de 2022 *****

En la Ciudad de Aguadulce, Cabecera del Segundo Circuito Notarial de Coclé, República de Panamá, a los dieciocho (18) días del mes de abril de dos mil veintidós (2022), ante mí, **MARLENE FRANCO MARTINEZ**, Notaria Pública Segunda del Circuito Notarial de Coclé, con cédula de identidad personal número dos - ciento sesenta - seiscientos catorce (2-160-614). -----

Comparece personalmente: **DIANA ENRIQUETA NAVARRETE ZAMBRANO**, mujer, ecuatoriana, mayor de edad, soltera, con pasaporte número A seis ocho cuatro nueve tres seis uno (A6849361), con domicilio en Villa Mónica, Distrito de Aguadulce, Provincia de Coclé, y dirección administrativa en Plaza comercial OnDGO – Planta alta oficinas setenta y dos (72) y setenta y tres (73), Corregimiento de Aguadulce, Distrito de Aguadulce, Provincia de Coclé, localizable a los teléfonos con prefijo más quinientos siete – nueve ocho ocho – uno seis ocho cinco (+507-988-1685), correo electrónico: gerentefincanciero@doshorizontes.com, actuando en nombre y representación legal de **EL ROBLE DEL RIO, S.A.**, Sociedad Registrada en la sección mercantil del Registro Público de Panamá Folio número ciento cincuenta y cinco millones seiscientos noventa y un mil ochocientos noventa y nueve (155691899), desde el viernes veintiocho (28) de febrero de dos mil veinte (2020), y en mi capacidad de Representación Legal como Promotor del Proyecto – Estudio de Impacto Ambiental Categoría I definido como “**Rehabilitación y Acondicionamiento de Muro de Drenaje**”, sobre parte de un área concesionada reconocida mediante la Resolución DGOMI Número cero siete siete – dos mil veintiuno (077-2021) del dos (2) de junio de dos mil veintiuno (2021) emitida por la Autoridad de los Recursos Acuáticos de Panamá, localizada en el Área conocida como el Tigre – El Mangote, Corregimiento de El Roble y Distrito de Aguadulce, en la Provincia de Coclé, persona a quien doy fe que conozco y me solicitó que se extendiera Diligencia de **DECLARACIÓN NOTARIAL JURADA**, por lo que se le leyeron las normas sobre **FALSO TESTIMONIO SIMULACIÓN DE HECHOS PUNIBLES Y CALUMNIAS EN ACTUACIONES JUDICIALES**, como lo es el Artículo trescientos ochenta y cinco (385) del Código Penal y bajo juramento de acuerdo a las leyes de la República de Panamá, juro decir la verdad en todo lo que manifiestan a continuación: -----

PRIMERO: Declaro bajo la gravedad del juramento, que la información aquí expresada es verdadera; por tanto, el citado proyecto se ajusta a las normativas ambientales y el mismo genera impactos negativos no significativos y no conllevan riesgos ambientales negativos significativos de acuerdo a los

criterios de protección ambiental regulados en el artículo veintitrés (23) del Decreto Ejecutivo número ciento veintitrés (123) de catorce (14) de agosto de dos mil nueve (2009), modificado por el Decreto Ejecutivo número ciento cincuenta y cinco (155) del cinco (5) de agosto de dos mil once (2011) a su vez por el Decreto Ejecutivo treinta y seis (36) del tres (3) de junio de dos mil diecinueve (2019), por el cual se reglamenta el Capítulo II del Título IV de la Ley número cuarenta y uno (41) de uno (1) de julio de mil novecientos noventa y ocho (1998), modificada por la Ley ocho (8) de veinticinco (25) de marzo de dos mil quince (2015). -----

Así terminó de exponer la declarantes y leído como ha sido este instrumento por él compareciente, lo encontró conforme, lo aprobó y para constancia lo firmo, en presencia de los testigos instrumentales REYNA ITZEL DE LEON GRAELL, mujer, panameña, mayor de edad, casada, con cedula número dos- setecientos tres- novecientos setenta y uno (2-703-971), e ITZEL ARACELYS PÉREZ HERNÁNDEZ, mujer, panameña, mayor de edad, soltera, cedulada número ocho- setecientos sesenta- ochenta y seis (8-760-86), vecinas de esta ciudad, a quienes conozco y son hábiles para ejercer el cargo, la encontraron conforme, le impartieron su aprobación y la firma para constancia, junto con los testigos mencionados, ante mí, La Notaria que doy fe. -----

LA DECLARANTE

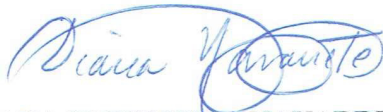



DIANA ENRIQUETA NAVARRETE ZAMBRANO



REYNA ITZEL DE LEON GRAELL



ITZEL ARACELYS PÉREZ HERNANDEZ



MARLENE FRANCO MARTÍNEZ
NOTARIA PÚBLICA SEGUNDA DEL CIRCUITO DE COCLÉ





Registro Público de Panamá

FIRMADO POR: EDUARDO ANTONIO
ROBINSON ORELLANA
FECHA: 2022.03.14 16:04:50 -05:00
MOTIVO: SOLICITUD DE PUBLICIDAD
LOCALIZACION: PANAMA, PANAMA

CERTIFICADO DE PERSONA JURÍDICA

CON VISTA A LA SOLICITUD

98743/2022 (0) DE FECHA 14/03/2022

QUE LA SOCIEDAD

EL ROBLE DEL RÍO, S.A.

TIPO DE SOCIEDAD: SOCIEDAD ANONIMA

SE ENCUENTRA REGISTRADA EN (MERCANTIL) FOLIO Nº 155691899 DESDE EL VIERNES, 28 DE FEBRERO DE 2020

- QUE LA SOCIEDAD SE ENCUENTRA VIGENTE

- QUE SUS CARGOS SON:

SUSCRIPTOR: LA SUSCRIPTORA 1, S.A.

SUSCRIPTOR: LA SUSCRIPTORA 2, S.A.

DIRECTOR / PRESIDENTE: ISAURO DE JESUS FAJARDO TINOCO

DIRECTOR / VICEPRESIDENTE: FRANCISCO XAVIER VANONI DARQUEA

DIRECTOR / SECRETARIO: LESLIE FABIOLA FAJARDO FAJARDO

GERENTE GENERAL: SANDRO ANTONINO COGLITORE CASTILLO

DIRECTOR: SANDRO ANTONINO COGLITORE CASTILLO

TESORERO: DIANA ENRIQUETA NAVARRETE ZAMBRANO

AGENTE RESIDENTE: FACA ABOGADOS

- QUE LA REPRESENTACIÓN LEGAL LA EJERCERÁ:

SIN PERJUICIO DE LO QUE DISPONGA LA JUNTA DIRECTIVA, EL PRESIDENTE OSTENTARA LA REPRESENTACION LEGAL DE LA SOCIEDAD. EN AUSENCIA DE ESTE LA OSTENATARA EL VICEPRESIDENTE, EN AUSENCIA DE ESTE EL SECERTARIO Y EN AUSENCIA DE ESTE EL TESORERO.

- QUE SU CAPITAL ES DE ACCIONES SIN VALOR NOMINAL

- DETALLE DEL CAPITAL:

EL MONTO DEL CAPITAL SOCIAL AUTORIZADO SERA DE CIEN (100) ACCIONES COMUNES SIN VALOR NOMINAL, CADA UNA SOLAMENTE NOMINATIVAS.

ACCIONES: NOMINATIVAS

- QUE SU DURACIÓN ES PERPETUA

- QUE SU DOMICILIO ES PANAMÁ , CORREGIMIENTO CIUDAD DE PANAMÁ, DISTRITO PANAMÁ, PROVINCIA PANAMÁ

ENTRADAS PRESENTADAS QUE SE ENCUENTRAN EN PROCESO

NO HAY ENTRADAS PENDIENTES .

EXPEDIDO EN LA PROVINCIA DE PANAMÁ EL LUNES, 14 DE MARZO DE 2022A LAS 4:03 P. M..

NOTA: ESTA CERTIFICACIÓN PAGÓ DERECHOS POR UN VALOR DE 30.00 BALBOAS CON EL NÚMERO DE LIQUIDACIÓN 1403407831



Valide su documento electrónico a través del CÓDIGO QR impreso en el pie de página o a través del Identificador Electrónico: 03EE8CC3-1CB7-49A8-ABBF-6A17D6F9A907
Registro Público de Panamá - Vía España, frente al Hospital San Fernando
Apartado Postal 0830 - 1596 Panamá, República de Panamá - (507)501-6000

**REPÚBLICA DE PANAMÁ
AUTORIDAD DE LOS RECURSOS ACUÁTICOS DE PANAMÁ**

**RESOLUCIÓN DGOMI No.077-2021
(De 2 de junio de 2021)**

Por la cual se **REGISTRA** la Cesión de Derechos celebrada entre **ACUÍCOLA EL ROBLE, S.A.** y la sociedad **EL ROBLE DEL RÍO, S.A.** sobre los Derechos de Los Contratos de Concesiones de Tierra Albina No.001-11 de 21 de junio de 2011, No.123-06 de 31 de enero de 2006 y de los Contratos de Agua No.002-20 de 4 de febrero de 2020 y No.003-20 de 8 de junio de 2020.

LA DIRECTORA GENERAL DE ORDENACION Y MANEJO INTEGRAL
en uso de sus facultades legales,

CONSIDERANDO

Que la sociedad anónima denominada **ACUÍCOLA EL ROBLE, S.A.**, debidamente inscrita en el Folio 552899, Sección Mercantil del Registro Público de Panamá y la sociedad **EL ROBLE DEL RÍO S.A.**, sociedad anónima debidamente inscrita al Folio 155691899 celebró **Contrato de Cesión de Concesión** el día 27 de mayo de 2021, por el cual se cedieron los derechos así como las obligaciones dimanantes de los contratos No.001-11 de 21 de junio de 2011 de 21 de junio de 2011 suscrito con la Autoridad de los Recursos Acuáticos de Panamá sobre un globo de terreno de 508Has+3422.56m² ubicada en el Mangote, Corregimiento de El Roble, Distrito de Aguadulce, Provincia de Coclé, y su adenda autorizada mediante Resolución ADM/ARAP No.038 de 3 de octubre de 2018, transferido a su favor mediante Resolución ADM/ARAP No.02 de 7 de marzo de 2012 publicado en Gaceta Oficial 26,992-B de 13 de marzo de 2012.

- Contrato No.123-06 de 31 de enero de 2006 suscrito con la Nación, sobre un globo de terreno de 181Has+2079.80m² ubicada en un área conocida como el Tigre, Distrito de Aguadulce, Provincia de Coclé, transferido a su favor mediante Resolución ARAP-Ag No.006 de 13 de febrero de 2014 publicado en Gaceta Oficial 27,486 de 5 de marzo de 2014.

Cesión de los derechos y obligaciones dimanantes de los contratos de Concesiones de Agua de los siguientes Contratos:

- Contrato de Agua No.002-20 de 4 de febrero de 2020 suscrito con la Autoridad de los Recursos Acuáticos de Panamá sobre un espejo de agua marina con superficie de 476Has+3800.00m², ubicada en el Corregimiento de El Roble, distrito de Aguadulce, Provincia de Coclé.
- Contrato de Agua No.003-20 de 8 de junio de 2020 suscrito con la Autoridad de los Recursos Acuáticos de Panamá sobre un espejo de agua marina con superficie de 169Has+3900.00m², ubicada en el Corregimiento de El Roble, Distrito de Aguadulce, Provincia de Coclé.

Que en cuanto a la Cesión de los Contratos de Concesiones acuícolas, el Artículo 96 de la Ley 204 de 18 de marzo de 2021 que regula la pesca y la acuicultura en la República de Panamá y dicta otras disposiciones, establece

Artículo 96: Las concesiones de espacios para el desarrollo de la acuicultura y la infraestructura construida en ellos podrán ser, una o más veces, cedidas, vendidas, pignoradas, transferidas e hipotecadas en interés del concesionario, con la salvedad de que cumplido el plazo de la vigencia de la concesión y no existiendo un trámite de renovación de esta o el abandono de la concesión la infraestructura, pasará a ser del Estado, sin que exista para este ninguna obligación para con el concesionario, sus acreedores o terceros. Podrán ser rematadas cuando las mismas hayan sido grabadas por terceros. Cualquiera que sea la transacción a realizar las partes deberán notificarla, por lo menos, quince días hábiles antes a la Autoridad, para verificar si están a paz y salvo con la Autoridad y con el Fisco Nacional. En caso de no estar al día en el pago del canon de arrendamiento, no se podrá efectuar la transacción de que se trate hasta que se cancele la morosidad.



Que en atención a lo señalado en el Artículo 37 de la Ley 44 de 23 de noviembre de 2006 sobre las funciones que la Dirección General de Ordenación y Manejo Integral entre los que esta determinar las condiciones, los términos y las restricciones a que deba sujetarse el ejercicio de las concesiones...de conformidad con las disposiciones jurídicas aplicables, así como fomentar su cumplimiento y llevar su registro y seguimiento, por lo anterior expresado, en consecuencia:

RESUELVE:

PRIMERO: REGISTRAR en la base de datos de la Dirección General de Ordenación y Manejo Integral de la Autoridad de los Recursos Acuáticos de Panamá y en el libro de registros, la **CESIÓN** a favor de la sociedad anónima **EL ROBLE DEL RÍO S.A.**, por parte de la sociedad anónima **ACUICOLA EL ROBLE, S.A.** realizada mediante Contrato de Cesión de Concesiones de fecha 27 de mayo de 2021, sobre las Concesiones de Tierra Albina No.001-11 de 21 de junio de 2011, No.123-06 de 31 de enero de 2006 y de los Contratos de Agua No.002-20 de 4 de febrero de 2020 y No.003-20 de 8 de junio de 2020,

SEGUNDO: INDICAR a la sociedad anónima **EL ROBLE DEL RÍO S.A.**, como nuevo concesionario, deberá cumplir fielmente con todos los deberes y derechos emanados de los Contratos de Concesiones de Tierra Albina No.001-11 de 21 de junio de 2011, No.123-06 de 31 de enero de 2006 y de los Contratos de Agua No.002-20 de 4 de febrero de 2020 y No.003-20 de 8 de junio de 2020 que le fuesen otorgados mediante la Cesión.

TERCERO: NOTIFICAR al interesado el contenido de la presente Resolución.

CUARTO: MANIFESTAR que contra la presente Resolución caben los Recursos de Reconsideración y Apelación dentro de los cinco (05) días hábiles, contados a partir de su notificación.

FUNDAMENTO LEGAL: Ley 204 de 18 de marzo de 2021, Ley 44 de 23 de noviembre de 2006 modificado en algunas de sus disposiciones por la Ley 8 de 25 de marzo de 2015, Ley 38 de 31 de julio de 2000.

Dado en la Ciudad de Panamá, a los dos (2) días del mes de junio del año dos mil veintiuno (2021).

NOTIFÍQUESE Y CÚMPLASE.

YARELIS DE CASTILLO
Directora General, Encargada

Vo.Bo.
LICDA. FLOR TORRIJOS
Administradora General



REPÚBLICA DE PANAMÁ
MINISTERIO DE AMBIENTE

RESOLUCIÓN No. DM-0437-20.21
De 20 de agosto de 2021

Que aprueba la solicitud de cambio de empresa responsable del Programa de Adecuación y Manejo Ambiental (PAMA), aprobado mediante Resolución **DIPROCA-PAMA-No. 012-2013** del 10 de mayo de 2013, a la sociedad **ACUÍCOLA EL ROBLE, S.A.**

El suscrito Ministro de Ambiente, en uso de sus facultades legales, y

CONSIDERANDO:

Que el 7 de junio de 2021, la sociedad **ACUÍCOLA EL ROBLE, S.A.**, inscrita en el **Folio No. 552899**, de la sección Mercantil, del Registro Público de Panamá, cuyo Representante Legal es el señor **JOSÉ BOLÍVAR MARTÍNEZ FÁBREGA**, varón, panameño, con cédula de identidad personal No. 8-213-1519, con domicilio en el corregimiento de El Roble, distrito de Aguadulce, provincia de Coclé, en conjunto con la sociedad **EL ROBLE DEL RÍO, S.A.**, inscrita en el **Folio No. 155691899**, de la sección Mercantil, del Registro Público de Panamá, cuyo Representante Legal es el señor **ISAURO DE JESÚS FAJARDO TINOCO**, varón, de nacionalidad Ecuatoriana, con pasaporte No. 0702319153, con domicilio en el distrito y provincia de Panamá, presentaron solicitud, con intención de que se reconozca a la sociedad **EL ROBLE DEL RÍO, S.A.**, como responsable del Programa de Adecuación y Manejo Ambiental (PAMA) aprobado mediante Resolución **DIPROCA-PAMA-No. 012-2013** del 10 de mayo de 2013;

Que se aportó junto con la solicitud, la siguiente documentación:

- Nota notariada dirigida al Ministro de Ambiente.
- Copia autenticada de la cédula del señor José Bolívar Martínez Fábrega, representante legal de la sociedad Acuícola El Roble, S.A.
- Copia autenticada del pasaporte del señor Isauro de Jesús Fajardo Tinoco, representante legal de la sociedad El Roble del Río, S.A.
- Certificado de Registro Público de la sociedad Acuícola El Roble, S.A.
- Certificado de Registro Público de la sociedad El Roble del Río, S.A.
- Copia de la Resolución IA-129-98 de 21 de agosto de 1998, de la Autoridad Nacional del Ambiente mediante el cual se aprueba la declaración de Impacto Ambiental presentada por la empresa Mariscos del Tigre, S.A., que posteriormente fue cedida a favor de Acuícola El Roble, S.A.
- Copia de la Resolución **DIPROCA-PAMA-No.012-2013** del 10 de mayo de 2013, que aprueba el Programa de Adecuación y Manejo Ambiental de la empresa Acuícola El Roble, S.A.

Que luego de efectuar la revisión integral de la solicitud de cambio de empresa responsable al Programa de Adecuación y Manejo Ambiental (PAMA) aprobado mediante Resolución **DIPROCA-PAMA-No. 012-2013** del 10 de mayo de 2013, la Dirección de Verificación del Desempeño Ambiental (DIVEDA) del Ministerio de Ambiente, mediante Informe Técnico

IT-046-2021 de 16 de junio de 2021, considera viable la solicitud, fundamentándose en que la sociedad **EL ROBLE DEL RÍO, S.A.**, al adquirir las operaciones de la Sociedad **ACUÍCOLA EL ROBLE, S.A.**, deberá tomar la responsabilidad de la ejecución de las medidas permanentes y las adecuaciones dentro del PAMA;

Que el artículo 118 de la Constitución Política de la República de Panamá establece, que es deber fundamental del Estado garantizar que la población viva en un ambiente sano y libre de contaminación, que satisfaga los requerimientos del desarrollo adecuado de la vida humana;

Que el Texto Único de la Ley 41 de 1 de julio de 1998, establece que la administración del ambiente, es una obligación del Estado y por tanto es necesaria su protección, conservación y recuperación;

Que el Texto Único de la Ley 41 de 1 de julio de 1998, faculta a la Autoridad Nacional del Ambiente (ANAM), hoy día Ministerio de Ambiente para que a través del Órgano Ejecutivo, reglamente las Auditorías Ambientales y los Programas de Adecuación y Manejo Ambiental (PAMA'S);

Que mediante la Ley 8 de 25 de marzo de 2015, se crea el Ministerio de Ambiente como la entidad rectora del Estado en materia de protección, conservación, preservación y restauración del ambiente y el uso sostenible de los recursos naturales para asegurar el cumplimiento y aplicación de las leyes, los reglamentos y la Política Nacional de Ambiente;

RESUELVE:

Artículo 1. APROBAR la solicitud de cambio de empresa responsable, de la sociedad **ACUÍCOLA EL ROBLE, S.A.**, a la sociedad **EL ROBLE DEL RÍO, S.A.**, en el Programa de Adecuación y Manejo Ambiental (PAMA), aprobado mediante la Resolución **DIPROCA-PAMA-No. 012-2013** del 10 de mayo de 2013 y reconocer a la sociedad **EL ROBLE DEL RÍO, S.A.**, como nuevo promotor responsable.

Artículo 2. ADVERTIR a la sociedad **EL ROBLE DEL RÍO, S.A.**, que como promotor del Programa de Adecuación y Manejo Ambiental (PAMA), aprobado mediante la Resolución **DIPROCA-PAMA-No. 012-2013** del 10 de mayo de 2013, será responsable de su cumplimiento.

Artículo 3. MANTENER en todas sus partes, el resto del contenido de la Resolución **DIPROCA-PAMA-No. 012-2013** del 10 de mayo de 2013, que aprueba el Programa de Adecuación y Manejo Ambiental (PAMA).

Artículo 4. NOTIFICAR el contenido de la presente Resolución a los representantes legales de la Sociedad **ACUÍCOLA EL ROBLE, S.A.**, y a la sociedad **EL ROBLE DEL RÍO, S.A.**

Artículo 5. ADVERTIR a la sociedad **ACUÍCOLA EL ROBLE, S.A.**, y a la sociedad **EL ROBLE DEL RÍO, S.A.**, que podrán interponer recurso de reconsideración contra la presente resolución dentro del plazo de cinco (5) días hábiles, contados a partir de su notificación.

FUNDAMENTO DE DERECHO: Constitución Política de la República de Panamá; Texto Único de la Ley 41 de 1 de julio de 1998, Ley 8 de 25 de marzo de 2015, Decreto Ejecutivo No. 57 de 10 de agosto de 2004, Resolución No. AG-0526 del 21 de septiembre de 2006, y demás normas concordantes y complementarias vigentes.

Dada en la ciudad de Panamá, a los 20 días del mes de agosto del año dos mil veintiuno (2021).

NOTIFÍQUESE Y CÚMPLASE.

MILCIADES CONCEPCIÓN
Ministro de Ambiente



MIGUEL FLORES
Director de Verificación
Del Desempeño Ambiental

NOTIFICACIÓN

Hoy 23 de Agosto de 2021
Siendo las 11:08 de la mañana
Notifique personalmente a José Bolívar
Miguel Flores de la presente
Resolución N° DM-0437-2021
Notificado José Bolívar Notificador Miguel Flores

NOTIFICACIÓN

Hoy 2 de 11 de 2021
Siendo las 12:00 de la mañana
Notifique personalmente a Don
Don de la presente
Resolución N° DM-0437-2021
Notificado Don Notificador Don

Don
Eduardo A. Cardona
Eduardo A. Cardona

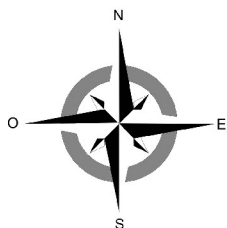

ESTUDIO DE IMPACTO AMBIENTAL

PROYECTO: "REHABILITACION Y ACONDICIONAMIENTO DE MURO DE DRENAJE"

PROMOTOR: EL ROBLE DEL RIO S.A.

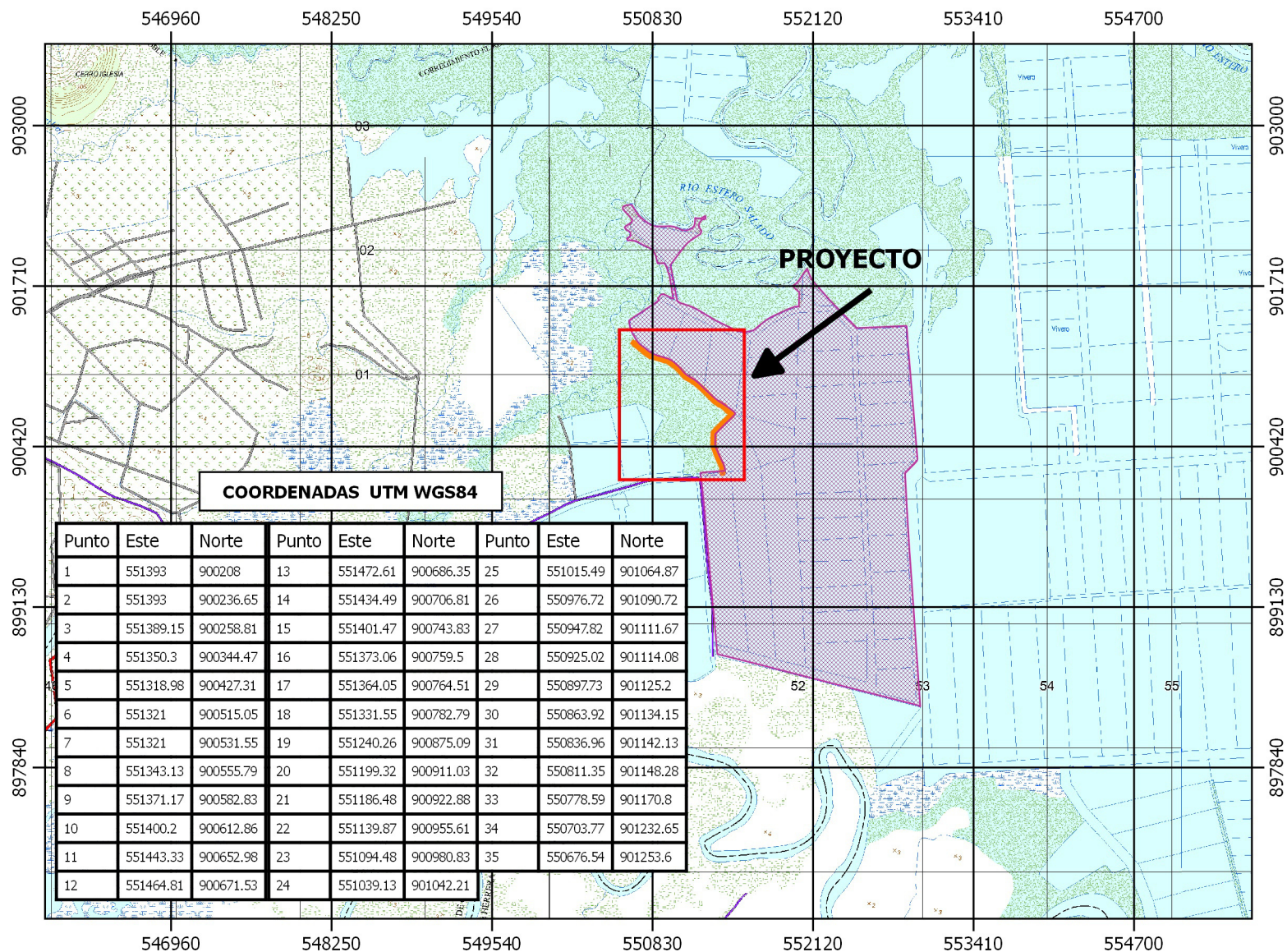

Leyenda

- Camaronera El Roble del Río S.A.
- MURO

MAPA DE UBICACIÓN

MAPA LEVANTADO SOBRE HOJA CARTOGRÁFICA DEL INSTITUTO GEOGRÁFICO NACIONAL TOMMY GUARDIA, CON COORDENADAS UTM - DATUM WGS84

ESCALA 1:50000

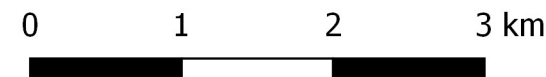

LOCALIZACIÓN REGIONAL

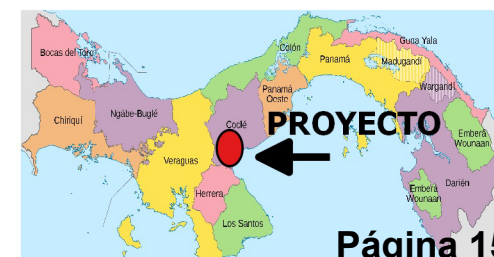

LOCALIZACIÓN: EL MANGOTE, CORREGIMIENTO DE EL ROBLE, DISTRITO DE AGUADULCE, PROVINCIA DE COCLÉ.

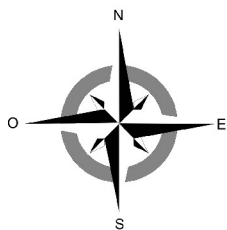

ESTUDIO DE IMPACTO AMBIENTAL

PROYECTO: "REHABILITACION Y ACONDICIONAMIENTO DE MURO DE DRENAJE"

PROMOTOR: EL ROBLE DEL RIO S.A.

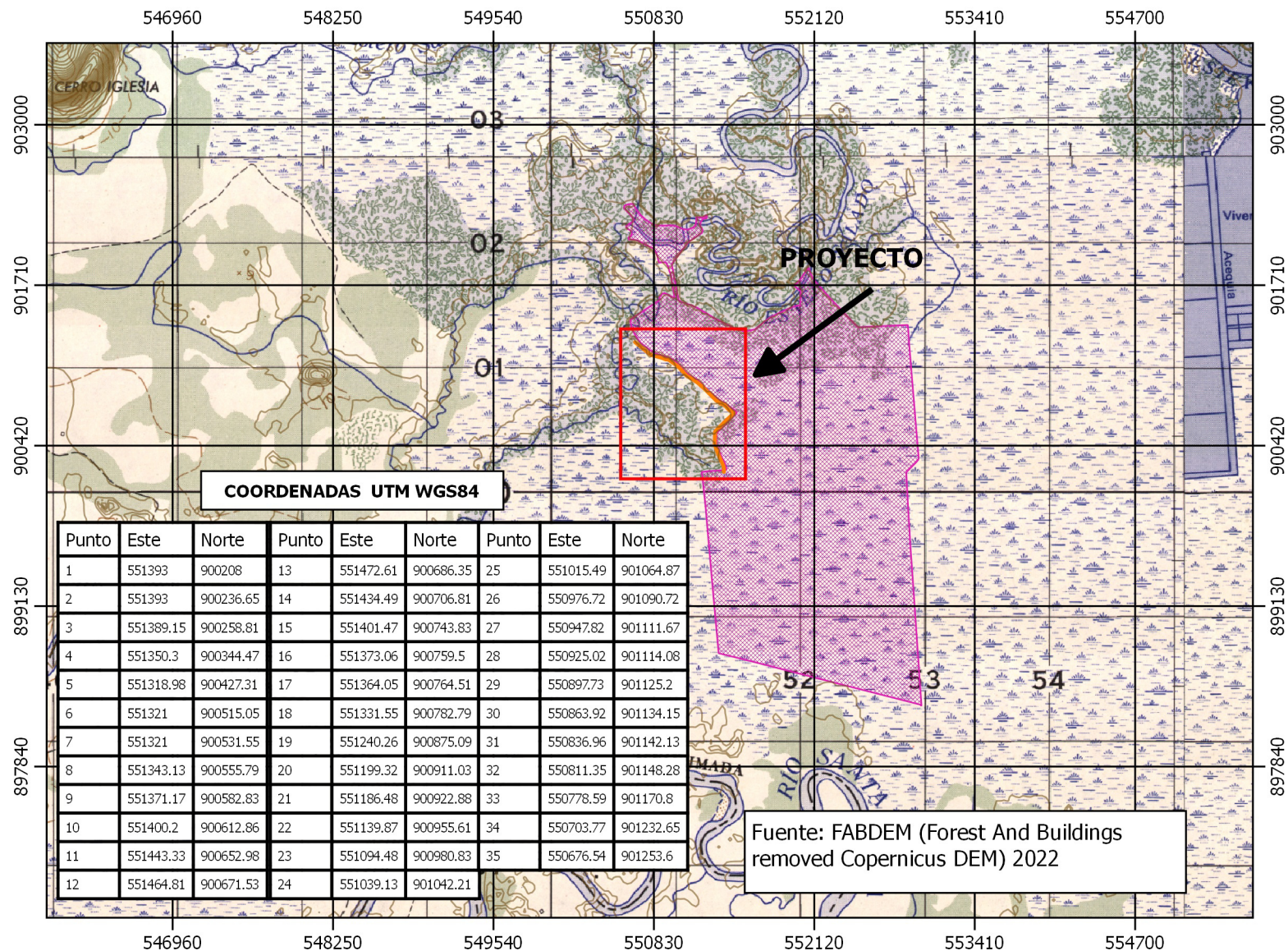

Leyenda

- Curvas de Nivel
- Muro Line Shape
- Camaronera El Roble del Río S.A.

MAPA TOPOGRÁFICO

MAPA LEVANTADO SOBRE HOJA CARTOGRÁFICA DEL INSTITUTO GEOGRÁFICO NACIONAL TOMMY GUARDIA, CON COORDENADAS UTM - DATUM WGS84

ESCALA 1:50000

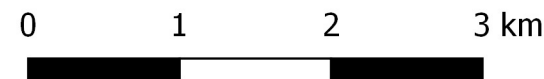

LOCALIZACIÓN REGIONAL



LOCALIZACIÓN: EL MANGOTE, CORREGIMIENTO DE EL ROBLE, DISTRITO DE AGUADULCE, PROVINCIA DE COCLÉ.

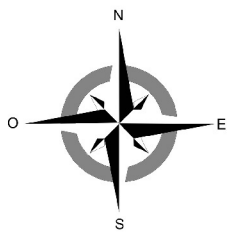

ESTUDIO DE IMPACTO AMBIENTAL

PROYECTO: "REHABILITACION Y ACONDICIONAMIENTO DE MURO DE DRENAJE"

PROMOTOR: EL ROBLE DEL RIO S.A.

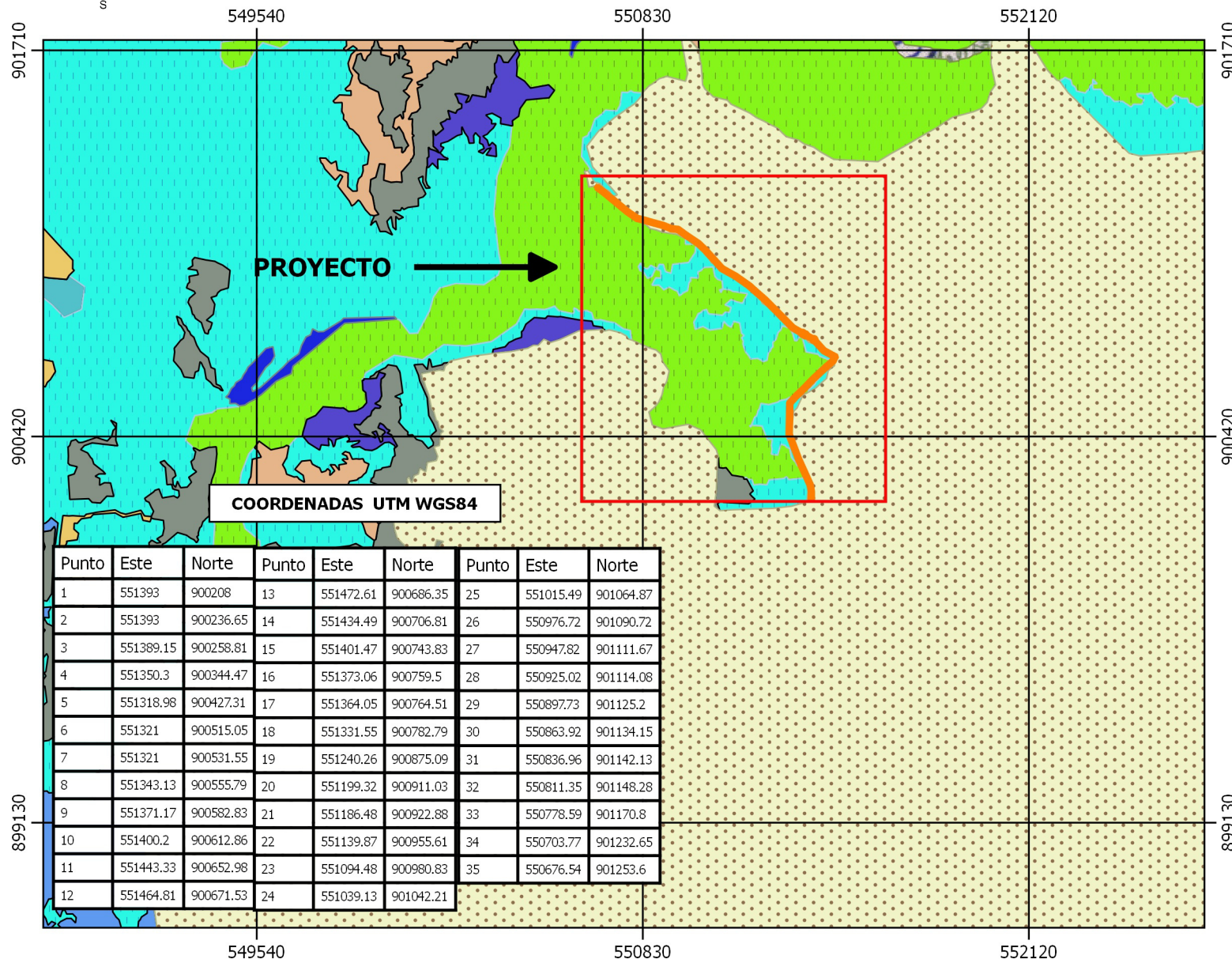

Leyenda

MURO

Cobertura_Boscosa_2012

Afloramiento Rocos

Aguas

Bosque de Mangle

Caña de Azucar

Estanque de Acuicultura

Infraestructuras

Vegetacion Baja Inundable

COBERTURA BOScosa Y USO DE SUELO 2012

ESCALA 1:20000



LOCALIZACIÓN REGIONAL



LOCALIZACIÓN: EL MANGOTE, CORREGIMIENTO DE EL ROBLE, DISTRITO DE AGUADULCE, PROVINCIA DE COCLÉ.

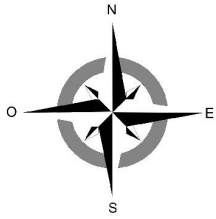

ESTUDIO DE IMPACTO AMBIENTAL

PROYECTO: "REHABILITACION Y ACONDICIONAMIENTO DE MURO DE DRENAJE"

PROMOTOR: EL ROBLE DEL RIO S.A.

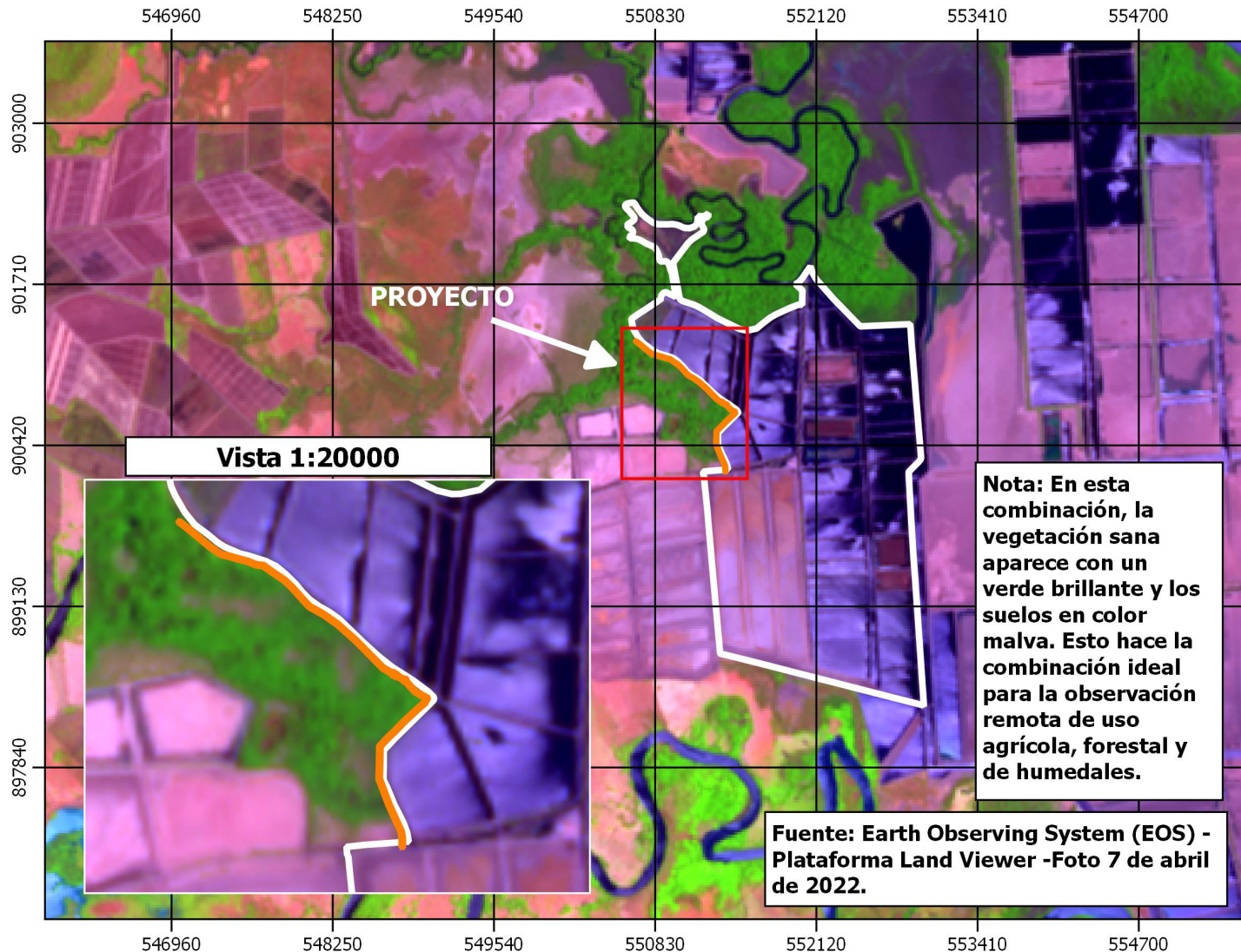

Leyenda

MURO
Camaronera El Roble del Río S.A.

Análisis De Vegetación

Combinación de bandas:
Infrarrojo de onda corta 1 (swir1),
infrarrojo cercano (nir), roja (red)

ESCALA 1:50000

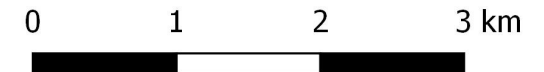

LOCALIZACIÓN REGIONAL

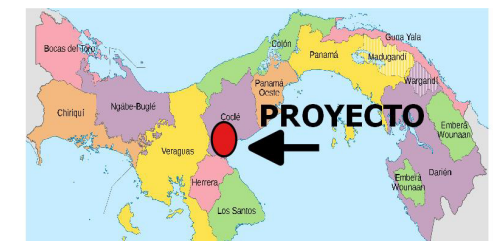

LOCALIZACIÓN: EL MANGOTE, CORREGIMIENTO DE EL ROBLE, DISTRITO DE AGUADULCE, PROVINCIA DE COCLÉ.

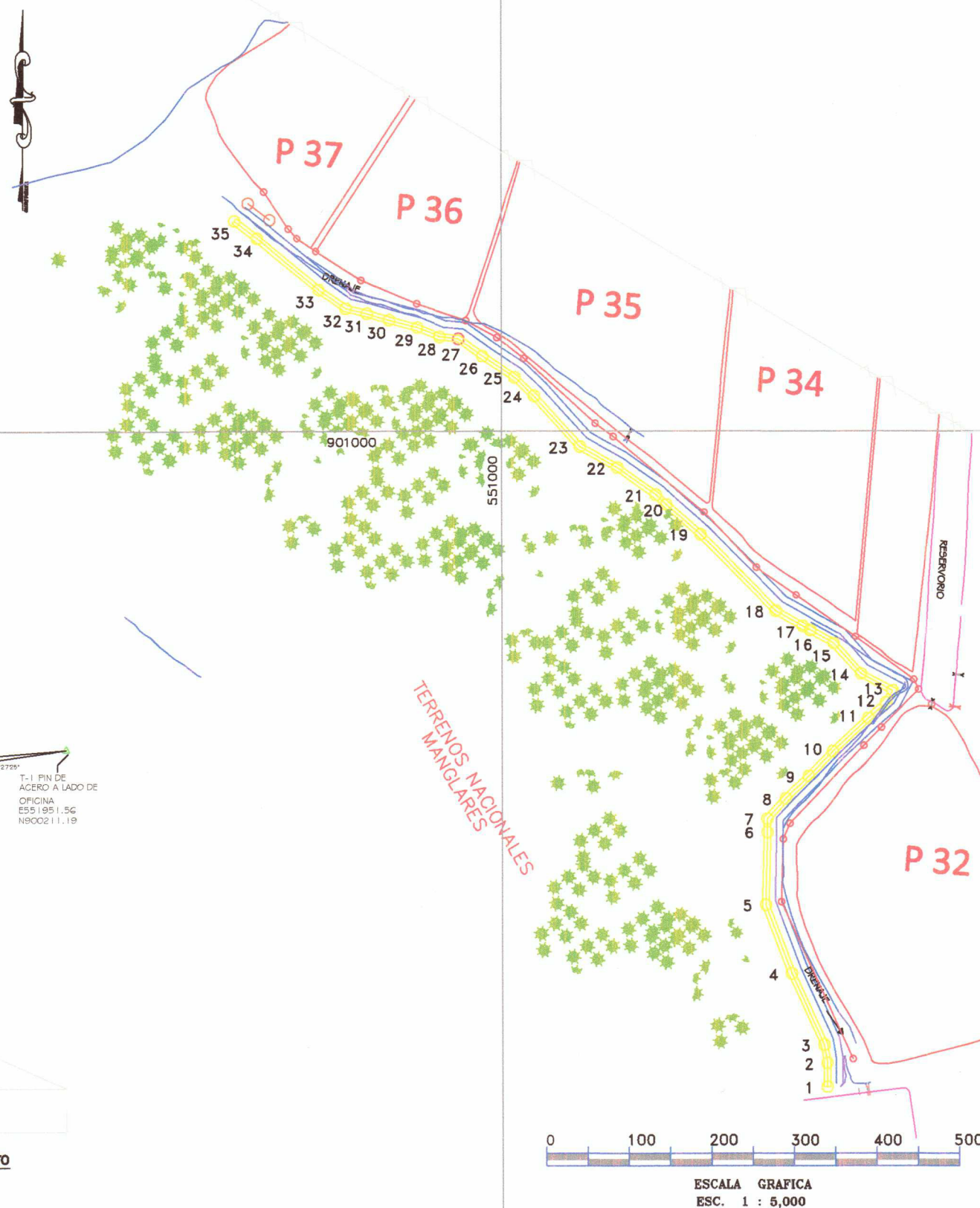
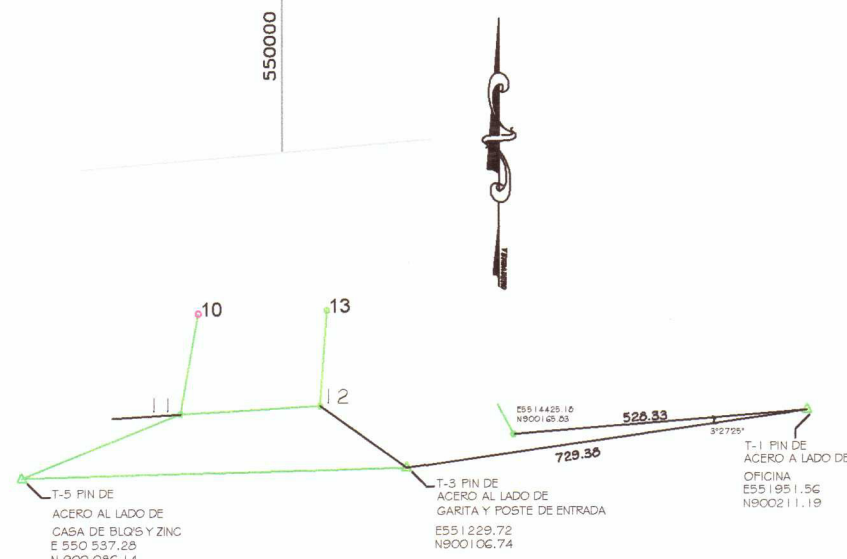
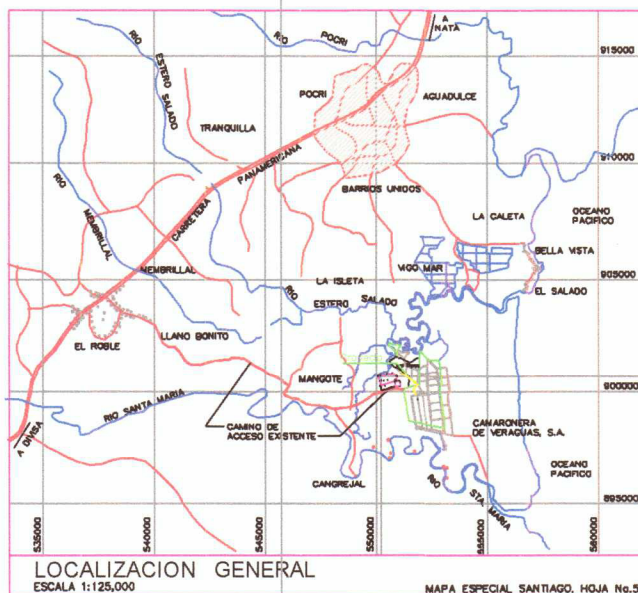

| Punto | Coordenadas | |
|-------|-------------|-----------|
| | Este | Norte |
| 1 | 551393.00 | 900208.00 |
| 2 | 551393.00 | 900236.65 |
| 3 | 551389.15 | 900258.81 |
| 4 | 551350.30 | 900344.47 |
| 5 | 551318.98 | 900427.31 |
| 6 | 551321.00 | 900515.05 |
| 7 | 551321.00 | 900531.55 |
| 8 | 551343.13 | 900555.79 |
| 9 | 551371.17 | 900582.83 |
| 10 | 551400.20 | 900612.86 |
| 11 | 551443.33 | 900652.98 |
| 12 | 551464.81 | 900671.53 |
| 13 | 551472.61 | 900686.35 |
| 14 | 551434.49 | 900706.81 |
| 15 | 551401.47 | 900743.83 |
| 16 | 551373.06 | 900759.50 |
| 17 | 551364.05 | 900764.51 |
| 18 | 551331.55 | 900782.79 |
| 19 | 551240.26 | 900875.09 |
| 20 | 551199.32 | 900911.03 |
| 21 | 551186.48 | 900922.88 |
| 22 | 551139.87 | 900955.61 |
| 23 | 551094.48 | 900980.83 |
| 24 | 551039.13 | 901042.21 |
| 25 | 551015.49 | 901064.87 |
| 26 | 550976.72 | 901090.72 |
| 27 | 550947.82 | 901111.67 |
| 28 | 550925.02 | 901114.08 |
| 29 | 550897.73 | 901125.20 |
| 30 | 550863.92 | 901134.15 |
| 31 | 550836.96 | 901142.13 |
| 32 | 550811.35 | 901148.28 |
| 33 | 550778.59 | 901170.80 |
| 34 | 550703.77 | 901232.65 |
| 35 | 550676.54 | 901253.60 |

| | | |
|----------|---------|----|
| Longitud | 1549.87 | ml |
|----------|---------|----|

Area 12,398.96 m²

NOTAS

1. LOS PUNTOS DE REFERENCIA T1, T3, Y T5 TIENEN UNA VARILLA DE 3/4"Ø Y MONUMENTO DE CONCRETO.
2. LOS DATOS DEL GLOBO CORRESPONDEN A INFORMACION
3. EL VALOR DE LA POSICION GEOGRAFICA DE LOS PUNTOS DEL POLIGONO Y DE REFERENCIA T1, T3, T5, ESTAN REFERIDOS A COORDENADAS UTM, DATUM WGS84.
4. EL NORTE ES VERDADERO.

REPUBLICA DE PANAMA

PROVINCIA: COCLÉ

CORREG.: EL ROBLE

DISTRITO: AGUADULCE

LUGAR: EL MANGOTE

PLANO DEL PROYECTO PARA MURO DE PROTECCIÓN ÁREA 400

EL ROBLE DEL RÍO S.A.

AREA : 01 Has + 2,398.96 m2

| | |
|-------------|---------------------|
| LEVANTADO : | CARLOS A. LÓPEZ N.. |
|-------------|---------------------|

CALCULADO: LIC. 93-006-013

DIBUJADO : CED. 2-98-2330

| | |
|---------|------------|
| FECHA : | MARZO 2022 |
|---------|------------|

| | |
|---------|-----------|
| ESCALA: | 1 : 5,000 |
|---------|-----------|

CARLOS A. LOPEZ N.
INGENIERO CIVIL
Lic. No. 93-006-012



FIRMA

Ley 15 del 26 de Enero de 1959
Junta Técnica de Ingeniería y Arquitectura

LISTA DE PROFESIONALES QUE PARTICIPARON EN LA ELABORACIÓN DEL
ESTUDIO DE IMPACTO AMBIENTAL / FIRMAS NOTARIADAS

EQUIPO CONSULTOR



Ing. José Pablo Castillo.

Cedula: 9-705-2409

Registro Consultor Ambiental: Resolución DIEORA IRC N° 020-2004.

Coordinación del Equipo / Aspecto Físicos - Forestal, Impactos y Plan de Manejo Ambiental / (Participación Ciudadana) análisis - Aspectos Socioeconómicos, Captura de Datos de Campo, Proceso y edición de Contenido de E'sIA (Impactos y Plan de Manejo Ambiental).



Lic. Ana Lorena Vega.

Cedula: 6-703-675

Registro de Consultor Ambiental: Resolución DIEORA IRC - N° 013-2007.

Aspecto Biológico - Físicos, Impactos y Plan de Manejo Ambiental / Idoneidad por el Consejo Técnico de la Ciencias Biológicas de Panamá Resolución N° CTCB-No. 248-2014.

EQUIPO TECNICO DE APOYO

Lic. Fernando O. Guardia González.

Cedula: 2-704-1797

Licenciatura en Biología con orientación en Biología Ambiental / Aspecto Biológico – Forestal / Fauna; Apoyo en Volanteo y Encuestas (Participación Ciudadana).

Yo, MARLENE FRANCO MARTÍNEZ, Notaria Pública
Segunda del Circuito de Coclé, con Cédula No. 2-160-614

CERTIFICO:

Que he cotejado la(s) firma(s) anterior(es) con la que
aparece en la Cédula del firmante y a nuestro parecer son
iguales, por lo que la consideramos auténtica.

Aguadulce,

04 ABR 2022

Testigos Cédula

Testigos Cédula

MARLENE FRANCO MARTÍNEZ
NOTARIA PÚBLICA SEGUNDA DE COCLÉ



ENCUESTA DE PERCEPCIÓN CIUDADANA

Promotor: *El Roble del Río, S.A.*

Resumen: Se proyecta Rehabilitar y Acondicionar un Muro de conducción de Drenaje construido décadas atrás y donde fue removida la capa vegetal inicial; el mismo se conformó paralelamente en contorno a la colindancia oeste de los Estanques – Piscinas de la Finca Los Tigres con utilidad para la Cría de camarón, sin embargo, en la zona colindante se mantuvo la vegetación natural que consiste en manglar, por lo que el polígono del proyecto presenta una regeneración de este tipo de ecosistema costero. Las siguientes secciones típicas del Muro contempla: una sección longitudinal de 1,549.87 Ml, una sección transversal de 8,00 Ml de base, con una corona Ancho de 1.20 Ml; abarcando un área aproximada de 12,398.96 M2, con una altura variable de 1.50 a 1.60 según el desplazamiento, con un volumen aproximado de 10,694 M3 conformado con material edáfico proveniente de la Limpieza – mantenimiento del mismo Drenaje y de los Estanques – Piscinas. La zona de influencia directa del proyecto se encuentra ubicada en un área que funciona como camaronera; ubicada en la comunidad de El Mangote, Corregimiento de El Roble y Distrito de Aguadulce, en la Provincia de Coclé.

Datos del Encuestado

Nombre *Eric Chieri* Edad *48 años*
Sexo *Masculino* Nivel Escolar *Universitario*
Lugar de Residencia *Las Lomas*
Ocupación *H.R. El Roble* Años de residir en el Lugar *Toda la vida*
Nombre del Encuestador: *Jessica Morán* Fecha *31 / 03 / 2022*

1. ¿Tiene usted conocimiento del Proyecto "Rehabilitación y Acondicionamiento de Muro de Drenaje"? SI NO

2. ¿Cree usted que este Proyecto puede causarle algún daño a usted o a su propiedad? SI NO

¿Cuál? _____

3. ¿Cree usted que este Proyecto pueda brindarle algún beneficio socioeconómico al Poblado El Mangote - La Loma – El Roble? SI NO

¿Cuales? *Empleo* _____

4. ¿Cree usted que este Proyecto afectará el ambiente? SI NO

Cómo? _____

5. ¿Cuáles serían sus recomendaciones a la Empresa Promotora para que ejecute el Proyecto sin afectar el medio ambiente? *Conservar el área del bosque de manglar y reforestar en otras áreas cercanas.*

ENCUESTA DE PERCEPCIÓN CIUDADANA

Promotor: *El Roble del Río, S.A.*

Resumen: Se proyecta Rehabilitar y Acondicionar un Muro de conducción de Drenaje construido décadas atrás y donde fue removida la capa vegetal inicial; el mismo se conformó paralelamente en contorno a la colindancia oeste de los Estanques – Piscinas de la Finca Los Tigres con utilidad para la Cría de camarón, sin embargo, en la zona colindante se mantuvo la vegetación natural que consiste en manglar, por lo que el polígono del proyecto presenta una regeneración de este tipo de ecosistema costero. Las siguientes secciones típicas del Muro contempla: una sección longitudinal de 1,549.87 Ml, una sección transversal de 8,00 Ml de base, con una corona Ancho de 1.20 Ml; abarcando un área aproximada de 12,398.96 M2, con una altura variable de 1.50 a 1.60 según el desplazamiento, con un volumen aproximado de 10,694 M3 conformado con material edáfico proveniente de la Limpieza – mantenimiento del mismo Drenaje y de los Estanques – Piscinas. La zona de influencia directa del proyecto se encuentra ubicada en un área que funciona como camaronera; ubicada en la comunidad de El Mangote, Corregimiento de El Roble y Distrito de Aguadulce, en la Provincia de Coclé.

Datos del Encuestado

Nombre Rosa Villarreal Edad 49
Sexo Mujer Nivel Escolar Secundaria
Lugar de Residencia Llano Bonito, Loma del Roble
Ocupación Ama de Casa Años de residir en el Lugar 49
Nombre del Encuestador: Madden Morán Fecha 31 / 3 / 2022

1. ¿Tiene usted conocimiento del Proyecto "Rehabilitación y Acondicionamiento de Muro de Drenaje"? SI ☒ NO

2. ¿Cree usted que este Proyecto puede causarle algún daño a usted o a su propiedad? SI NO ☒

¿Cuál? _____

3. ¿Cree usted que este Proyecto pueda brindarle algún beneficio socioeconómico al Poblado El Mangote - La Loma – El Roble? SI ☒ NO

¿Cuales? Trabajo

4. ¿Cree usted que este Proyecto afectará el ambiente? SI ☒ NO

Cómo? El desborde del río afecta las fincas

5. ¿Cuáles serían sus recomendaciones a la Empresa Promotora para que ejecute el Proyecto sin afectar el medio ambiente? Seguir las recomendaciones de las autoridades ambientales.

ENCUESTA DE PERCEPCIÓN CIUDADANA

Promotor: *El Roble del Río, S.A.*

Resumen: Se proyecta Rehabilitar y Acondicionar un Muro de conducción de Drenaje construido décadas atrás y donde fue removida la capa vegetal inicial; el mismo se conformó paralelamente en contorno a la colindancia oeste de los Estanques – Piscinas de la Finca Los Tigres con utilidad para la Cría de camarón, sin embargo, en la zona colindante se mantuvo la vegetación natural que consiste en manglar, por lo que el polígono del proyecto presenta una regeneración de este tipo de ecosistema costero. Las siguientes secciones típicas del Muro contempla: una sección longitudinal de 1,549.87 Ml, una sección transversal de 8,00 Ml de base, con una corona Ancho de 1.20 Ml; abarcando un área aproximada de 12,398.96 M2, con una altura variable de 1.50 a 1.60 según el desplazamiento, con un volumen aproximado de 10,694 M3 conformado con material edáfico proveniente de la Limpieza – mantenimiento del mismo Drenaje y de los Estanques – Piscinas. La zona de influencia directa del proyecto se encuentra ubicada en un área que funciona como camaronera; ubicada en la comunidad de El Mangote, Corregimiento de El Roble y Distrito de Aguadulce, en la Provincia de Coclé.

Datos del Encuestado

Nombre Carmen Calderon Edad 57
Sexo Femenino Nivel Escolar Primaria
Lugar de Residencia Llano Bonito, Loma del Roble
Ocupación Ama de casa Años de residir en el Lugar 40
Nombre del Encuestador: Madelen Morán Fecha 31 / 3 / 22

1. ¿Tiene usted conocimiento del Proyecto "Rehabilitación y Acondicionamiento de Muro de Drenaje"?
SI NO ☒

2. ¿Cree usted que este Proyecto puede causarle algún daño a usted o a su propiedad?
SI NO ☒

¿Cuál? _____

3. ¿Cree usted que este Proyecto pueda brindarle algún beneficio socioeconómico al Poblado El Mangote - La Loma – El Roble?
SI ☒ NO

¿Cuales? Trabajo _____

4. ¿Cree usted que este Proyecto afectará el ambiente?
SI NO ☒

Cómo? _____

5. ¿Cuáles serían sus recomendaciones a la Empresa Promotora para que ejecute el Proyecto sin afectar el medio ambiente? Ninguna _____

ENCUESTA DE PERCEPCIÓN CIUDADANA

Promotor: *El Roble del Río, S.A.*

Resumen: Se proyecta Rehabilitar y Acondicionar un Muro de conducción de Drenaje construido décadas atrás y donde fue removida la capa vegetal inicial; el mismo se conformó paralelamente en contorno a la colindancia oeste de los Estanques – Piscinas de la Finca Los Tigres con utilidad para la Cría de camarón, sin embargo, en la zona colindante se mantuvo la vegetación natural que consiste en manglar, por lo que el polígono del proyecto presenta una regeneración de este tipo de ecosistema costero. Las siguientes secciones típicas del Muro contempla: una sección longitudinal de 1,549.87 Ml, una sección transversal de 8,00 Ml de base, con una corona Ancho de 1.20 Ml; abarcando un área aproximada de 12,398.96 M2, con una altura variable de 1.50 a 1.60 según el desplazamiento, con un volumen aproximado de 10,694 M3 conformado con material edáfico proveniente de la Limpieza – mantenimiento del mismo Drenaje y de los Estanques – Piscinas. La zona de influencia directa del proyecto se encuentra ubicada en un área que funciona como camaronera; ubicada en la comunidad de El Mangote, Corregimiento de El Roble y Distrito de Aguadulce, en la Provincia de Coclé.

Datos del Encuestado

Nombre Maribel Villagaz Edad 46
Sexo Femenino Nivel Escolar Primaria
Lugar de Residencia Llano Bonito, Loma del Roble
Ocupación Amo de Casa Años de residir en el Lugar 25
Nombre del Encuestador: Madelen Morán Fecha 31 / 3 / 22

1. ¿Tiene usted conocimiento del Proyecto "Rehabilitación y Acondicionamiento de Muro de Drenaje"?

SI

NO ✓

2. ¿Cree usted que este Proyecto puede causarle algún daño a usted o a su propiedad?

SI

NO ✓

¿Cuál? _____

3. ¿Cree usted que este Proyecto pueda brindarle algún beneficio socioeconómico al Poblado El Mangote - La Loma – El Roble?

SI ✓

NO

¿Cuales? Trabajo _____

4. ¿Cree usted que este Proyecto afectará el ambiente?

SI

NO ✓

Cómo? _____

5. ¿Cuáles serían sus recomendaciones a la Empresa Promotora para que ejecute el Proyecto sin afectar el medio ambiente? Ninguna Recomendación _____

ENCUESTA DE PERCEPCIÓN CIUDADANA

Promotor: El Roble del Río, S.A.

Resumen: Se proyecta Rehabilitar y Acondicionar un Muro de conducción de Drenaje construido décadas atrás y donde fue removida la capa vegetal inicial; el mismo se conformó paralelamente en contorno a la colindancia oeste de los Estanques – Piscinas de la Finca Los Tigres con utilidad para la Cría de camarón, sin embargo, en la zona colindante se mantuvo la vegetación natural que consiste en manglar, por lo que el polígono del proyecto presenta una regeneración de este tipo de ecosistema costero. Las siguientes secciones típicas del Muro contempla: una sección longitudinal de 1,549.87 Ml, una sección transversal de 8,00 Ml de base, con una corona Ancho de 1.20 Ml; abarcando un área aproximada de 12,398.96 M2, con una altura variable de 1.50 a 1.60 según el desplazamiento, con un volumen aproximado de 10,694 M3 conformado con material edáfico proveniente de la Limpieza – mantenimiento del mismo Drenaje y de los Estanques – Piscinas. La zona de influencia directa del proyecto se encuentra ubicada en un área que funciona como camaronera; ubicada en la comunidad de El Mangote, Corregimiento de El Roble y Distrito de Aguadulce, en la Provincia de Coclé.

Datos del Encuestado

Nombre Zely Aranda Edad 65
Sexo Femenino Nivel Escolar Primaria
Lugar de Residencia Llano Bonito
Ocupación Ama de Casa Años de residir en el Lugar 50
Nombre del Encuestador: Madelen Morán Fecha 31 / 3 / 22

1. ¿Tiene usted conocimiento del Proyecto "Rehabilitación y Acondicionamiento de Muro de Drenaje"?

SI

NO ☒

2. ¿Cree usted que este Proyecto puede causarle algún daño a usted o a su propiedad?

SI

NO ☒

¿Cuál? _____

3. ¿Cree usted que este Proyecto pueda brindarle algún beneficio socioeconómico al Poblado El Mangote - La Loma – El Roble?

SI ☒

NO

¿Cuales? Genera trabajo

4. ¿Cree usted que este Proyecto afectará el ambiente?

SI

NO ☒

Cómo? _____

5. ¿Cuáles serían sus recomendaciones a la Empresa Promotora para que ejecute el Proyecto sin afectar el medio ambiente? Ninguna

ENCUESTA DE PERCEPCIÓN CIUDADANA

Promotor: El Roble del Río, S.A.

Resumen: Se proyecta Rehabilitar y Acondicionar un Muro de conducción de Drenaje construido décadas atrás y donde fue removida la capa vegetal inicial; el mismo se conformó paralelamente en contorno a la colindancia oeste de los Estanques – Piscinas de la Finca Los Tigres con utilidad para la Cría de camarón, sin embargo, en la zona colindante se mantuvo la vegetación natural que consiste en manglar, por lo que el polígono del proyecto presenta una regeneración de este tipo de ecosistema costero. Las siguientes secciones típicas del Muro contempla: una sección longitudinal de 1,549.87 Ml, una sección transversal de 8,00 Ml de base, con una corona Ancho de 1.20 Ml; abarcando un área aproximada de 12,398.96 M2, con una altura variable de 1.50 a 1.60 según el desplazamiento, con un volumen aproximado de 10,694 M3 conformado con material edáfico proveniente de la Limpieza – mantenimiento del mismo Drenaje y de los Estanques – Piscinas. La zona de influencia directa del proyecto se encuentra ubicada en un área que funciona como camaronera; ubicada en la comunidad de El Mangote, Corregimiento de El Roble y Distrito de Aguadulce, en la Provincia de Coclé.

Datos del Encuestado

Nombre Valentin Montenegro Edad 89
Sexo Masculino Nivel Escolar Primaria
Lugar de Residencia Llano Bonito
Ocupación Jubilado Años de residir en el Lugar 89
Nombre del Encuestador: Madelon Morán Fecha 31 / 8 / 22

1. ¿Tiene usted conocimiento del Proyecto "Rehabilitación y Acondicionamiento de Muro de Drenaje"?

SI

NO ☒

2. ¿Cree usted que este Proyecto puede causarle algún daño a usted o a su propiedad?

SI

NO ☒

¿Cuál? _____

3. ¿Cree usted que este Proyecto pueda brindarle algún beneficio socioeconómico al Poblado El Mangote - La Loma – El Roble?

SI ☒

NO

¿Cuales? Trabajo _____

4. ¿Cree usted que este Proyecto afectará el ambiente?

SI

NO ☒

Cómo? _____

5. ¿Cuáles serían sus recomendaciones a la Empresa Promotora para que ejecute el Proyecto sin afectar el medio ambiente? Donaciones a la comunidad. _____

ENCUESTA DE PERCEPCIÓN CIUDADANA

Promotor: *El Roble del Río, S.A.*

Resumen: Se proyecta Rehabilitar y Acondicionar un Muro de conducción de Drenaje construido décadas atrás y donde fue removida la capa vegetal inicial; el mismo se conformó paralelamente en contorno a la colindancia oeste de los Estanques – Piscinas de la Finca Los Tigres con utilidad para la Cría de camarón, sin embargo, en la zona colindante se mantuvo la vegetación natural que consiste en manglar, por lo que el polígono del proyecto presenta una regeneración de este tipo de ecosistema costero. Las siguientes secciones típicas del Muro contempla: una sección longitudinal de 1,549.87 Ml, una sección transversal de 8,00 Ml de base, con una corona Ancho de 1.20 Ml; abarcando un área aproximada de 12,398.96 M2, con una altura variable de 1.50 a 1.60 según el desplazamiento, con un volumen aproximado de 10,694 M3 conformado con material edáfico proveniente de la Limpieza – mantenimiento del mismo Drenaje y de los Estanques – Piscinas. La zona de influencia directa del proyecto se encuentra ubicada en un área que funciona como camaronera; ubicada en la comunidad de El Mangote, Corregimiento de El Roble y Distrito de Aguadulce, en la Provincia de Coclé.

Datos del Encuestado

Nombre Ruperta García Edad 75
Sexo Femenino Nivel Escolar Primaria
Lugar de Residencia Llano Bonito
Ocupación Amo de Casa Años de residir en el Lugar 58
Nombre del Encuestador: Madelen Morán Fecha 31 / 3 / 22

1. ¿Tiene usted conocimiento del Proyecto "Rehabilitación y Acondicionamiento de Muro de Drenaje"?

SI

NO ✓

2. ¿Cree usted que este Proyecto puede causarle algún daño a usted o a su propiedad?

SI

NO ✓

¿Cuál? _____

3. ¿Cree usted que este Proyecto pueda brindarle algún beneficio socioeconómico al Poblado El Mangote - La Loma – El Roble?

SI

NO ✓

¿Cuales? _____

4. ¿Cree usted que este Proyecto afectará el ambiente?

SI

NO ✓

Cómo? _____

5. ¿Cuáles serían sus recomendaciones a la Empresa Promotora para que ejecute el Proyecto sin afectar el medio ambiente? Ninguna

ENCUESTA DE PERCEPCIÓN CIUDADANA

Promotor: El Roble del Río, S.A.

Resumen: Se proyecta Rehabilitar y Acondicionar un Muro de conducción de Drenaje construido décadas atrás y donde fue removida la capa vegetal inicial; el mismo se conformó paralelamente en contorno a la colindancia oeste de los Estanques – Piscinas de la Finca Los Tigres con utilidad para la Cría de camarón, sin embargo, en la zona colindante se mantuvo la vegetación natural que consiste en manglar, por lo que el polígono del proyecto presenta una regeneración de este tipo de ecosistema costero. Las siguientes secciones típicas del Muro contempla: una sección longitudinal de 1,549.87 Ml, una sección transversal de 8,00 Ml de base, con una corona Ancho de 1.20 Ml; abarcando un área aproximada de 12,398.96 M2, con una altura variable de 1.50 a 1.60 según el desplazamiento, con un volumen aproximado de 10,694 M3 conformado con material edáfico proveniente de la Limpieza – mantenimiento del mismo Drenaje y de los Estanques – Piscinas. La zona de influencia directa del proyecto se encuentra ubicada en un área que funciona como camaronera; ubicada en la comunidad de El Mangote, Corregimiento de El Roble y Distrito de Aguadulce, en la Provincia de Coclé.

Datos del Encuestado

Nombre Simón Reyes Edad 32
Sexo Masculino Nivel Escolar Secundaria
Lugar de Residencia Barriada El Carmen
Ocupación Mecánico Industrial Años de residir en el Lugar 32
Nombre del Encuestador: Madelen Morán Fecha 31 / 3 / 22

1. ¿Tiene usted conocimiento del Proyecto “Rehabilitación y Acondicionamiento de Muro de Drenaje”?

SI

NO ✓

2. ¿Cree usted que este Proyecto puede causarle algún daño a usted o a su propiedad?

SI

NO ✓

¿Cuál? _____

3. ¿Cree usted que este Proyecto pueda brindarle algún beneficio socioeconómico al Poblado El Mangote - La Loma – El Roble?

SI ✓

NO

¿Cuales? Trabajo _____

4. ¿Cree usted que este Proyecto afectará el ambiente?

SI

NO ✓

Cómo? _____

5. ¿Cuáles serían sus recomendaciones a la Empresa Promotora para que ejecute el Proyecto sin afectar el medio ambiente? Ninguna _____

ENCUESTA DE PERCEPCIÓN CIUDADANA

Promotor: El Roble del Río, S.A.

Resumen: Se proyecta Rehabilitar y Acondicionar un Muro de conducción de Drenaje construido décadas atrás y donde fue removida la capa vegetal inicial; el mismo se conformó paralelamente en contorno a la colindancia oeste de los Estanques – Piscinas de la Finca Los Tigres con utilidad para la Cría de camarón, sin embargo, en la zona colindante se mantuvo la vegetación natural que consiste en manglar, por lo que el polígono del proyecto presenta una regeneración de este tipo de ecosistema costero. Las siguientes secciones típicas del Muro contempla: una sección longitudinal de 1,549.87 MI, una sección transversal de 8,00 MI de base, con una corona Ancho de 1.20 MI; abarcando un área aproximada de 12,398.96 M2, con una altura variable de 1.50 a 1.60 según el desplazamiento, con un volumen aproximado de 10,694 M3 conformado con material edáfico proveniente de la Limpieza – mantenimiento del mismo Drenaje y de los Estanques – Piscinas. La zona de influencia directa del proyecto se encuentra ubicada en un área que funciona como camaronera; ubicada en la comunidad de El Mangote, Corregimiento de El Roble y Distrito de Aguadulce, en la Provincia de Coclé.

Datos del Encuestado

Nombre Mirian Rodriguez Edad 60 años
Sexo Femenino Nivel Escolar Tercer año
Lugar de Residencia El Carmen
Ocupación Ama de Casa Años de residir en el Lugar 32 años
Nombre del Encuestador: Jessica Roble Fecha 31 / 03 / 2022

1. ¿Tiene usted conocimiento del Proyecto "Rehabilitación y Acondicionamiento de Muro de Drenaje"?

SI

NO

2. ¿Cree usted que este Proyecto puede causarle algún daño a usted o a su propiedad?

SI

NO

¿Cuál? _____

3. ¿Cree usted que este Proyecto pueda brindarle algún beneficio socioeconómico al Poblado El Mangote - La Loma - El Roble?

SI

NO

¿Cuales? Empleo para las personas

4. ¿Cree usted que este Proyecto afectará el ambiente?

SI

NO

Cómo? _____

5. ¿Cuáles serían sus recomendaciones a la Empresa Promotora para que ejecute el Proyecto sin afectar el medio ambiente? Cumplir con las normativas ambientales

ENCUESTA DE PERCEPCIÓN CIUDADANA

Promotor: *El Roble del Río, S.A.*

Resumen: Se proyecta Rehabilitar y Acondicionar un Muro de conducción de Drenaje construido décadas atrás y donde fue removida la capa vegetal inicial; el mismo se conformó paralelamente en contorno a la colindancia oeste de los Estanques – Piscinas de la Finca Los Tigres con utilidad para la Cría de camarón, sin embargo, en la zona colindante se mantuvo la vegetación natural que consiste en manglar, por lo que el polígono del proyecto presenta una regeneración de este tipo de ecosistema costero. Las siguientes secciones típicas del Muro contempla: una sección longitudinal de 1,549.87 Ml, una sección transversal de 8,00 Ml de base, con una corona Ancho de 1.20 Ml; abarcando un área aproximada de 12,398.96 M2, con una altura variable de 1.50 a 1.60 según el desplazamiento, con un volumen aproximado de 10,694 M3 conformado con material edáfico proveniente de la Limpieza – mantenimiento del mismo Drenaje y de los Estanques – Piscinas. La zona de influencia directa del proyecto se encuentra ubicada en un área que funciona como camaronera; ubicada en la comunidad de El Mangote, Corregimiento de El Roble y Distrito de Aguadulce, en la Provincia de Coclé.

Datos del Encuestado

Nombre Gabriel Ortega Edad 78 años
Sexo Masculino Nivel Escolar 4º grado
Lugar de Residencia El Carmen
Ocupación Obrero todo Años de residir en el Lugar Toda la vida
Nombre del Encuestador: Jessica Abán Fecha 31 / 03 / 2022

1. ¿Tiene usted conocimiento del Proyecto "Rehabilitación y Acondicionamiento de Muro de Drenaje"?

SI

☒ NO

2. ¿Cree usted que este Proyecto puede causarle algún daño a usted o a su propiedad?

SI

☒ NO

¿Cuál? _____

3. ¿Cree usted que este Proyecto pueda brindarle algún beneficio socioeconómico al Poblado El Mangote - La Loma – El Roble?

☒ SI

NO

¿Cuales? Empleo para las personas

4. ¿Cree usted que este Proyecto afectará el ambiente?

SI

☒ NO

Cómo? _____

5. ¿Cuáles serían sus recomendaciones a la Empresa Promotora para que ejecute el Proyecto sin afectar el medio ambiente? Cumplir con las leyes ambientales

ENCUESTA DE PERCEPCIÓN CIUDADANA

Promotor: El Roble del Río, S.A.

Resumen: Se proyecta Rehabilitar y Acondicionar un Muro de conducción de Drenaje construido décadas atrás y donde fue removida la capa vegetal inicial; el mismo se conformó paralelamente en contorno a la colindancia oeste de los Estanques – Piscinas de la Finca Los Tigres con utilidad para la Cría de camarón, sin embargo, en la zona colindante se mantuvo la vegetación natural que consiste en manglar, por lo que el polígono del proyecto presenta una regeneración de este tipo de ecosistema costero. Las siguientes secciones típicas del Muro contempla: una sección longitudinal de 1,549.87 Ml, una sección transversal de 8,00 Ml de base, con una corona Ancho de 1.20 Ml; abarcando un área aproximada de 12,398.96 M2, con una altura variable de 1.50 a 1.60 según el desplazamiento, con un volumen aproximado de 10,694 M3 conformado con material edáfico proveniente de la Limpieza – mantenimiento del mismo Drenaje y de los Estanques – Piscinas. La zona de influencia directa del proyecto se encuentra ubicada en un área que funciona como camaronera; ubicada en la comunidad de El Mangote, Corregimiento de El Roble y Distrito de Aguadulce, en la Provincia de Coclé.

Datos del Encuestado

Nombre María Sabedra Edad 37
Sexo Femenino Nivel Escolar Universidad
Lugar de Residencia El Carmén
Ocupación Ama de Casa Años de residir en el Lugar 2 meses
Nombre del Encuestador: Madelén Morán Fecha 31 / 3 / 22

1. ¿Tiene usted conocimiento del Proyecto "Rehabilitación y Acondicionamiento de Muro de Drenaje"?
SI NO ☒

2. ¿Cree usted que este Proyecto puede causarle algún daño a usted o a su propiedad?
SI NO ☒

¿Cuál? _____

3. ¿Cree usted que este Proyecto pueda brindarle algún beneficio socioeconómico al Poblado El Mangote - La Loma – El Roble?
SI NO

¿Cuales? N/R

4. ¿Cree usted que este Proyecto afectará el ambiente?
SI NO

Cómo? N/R

5. ¿Cuáles serían sus recomendaciones a la Empresa Promotora para que ejecute el Proyecto sin afectar el medio ambiente? N/R

ENCUESTA DE PERCEPCIÓN CIUDADANA

Promotor: El Roble del Río, S.A.

Resumen: Se proyecta Rehabilitar y Acondicionar un Muro de conducción de Drenaje construido décadas atrás y donde fue removida la capa vegetal inicial; el mismo se conformó paralelamente en contorno a la colindancia oeste de los Estanques – Piscinas de la Finca Los Tigres con utilidad para la Cría de camarón, sin embargo, en la zona colindante se mantuvo la vegetación natural que consiste en manglar, por lo que el polígono del proyecto presenta una regeneración de este tipo de ecosistema costero. Las siguientes secciones típicas del Muro contempla: una sección longitudinal de 1,549.87 Ml, una sección transversal de 8,00 Ml de base, con una corona Ancho de 1.20 Ml; abarcando un área aproximada de 12,398.96 M2, con una altura variable de 1.50 a 1.60 según el desplazamiento, con un volumen aproximado de 10,694 M3 conformado con material edáfico proveniente de la Limpieza – mantenimiento del mismo Drenaje y de los Estanques – Piscinas. La zona de influencia directa del proyecto se encuentra ubicada en un área que funciona como camaronera; ubicada en la comunidad de El Mangote, Corregimiento de El Roble y Distrito de Aguadulce, en la Provincia de Coclé.

Datos del Encuestado

Nombre Ana Victoria Edad 48
Sexo Femenino Nivel Escolar Secundaria
Lugar de Residencia El Carmen
Ocupación Ama de Casa Años de residir en el Lugar 48
Nombre del Encuestador: Nadelen Morán Fecha 31 / 3 / 22

1. ¿Tiene usted conocimiento del Proyecto "Rehabilitación y Acondicionamiento de Muro de Drenaje"?
SI NO ☒

2. ¿Cree usted que este Proyecto puede causarle algún daño a usted o a su propiedad?
SI NO ☒

¿Cuál? _____

3. ¿Cree usted que este Proyecto pueda brindarle algún beneficio socioeconómico al Poblado El Mangote - La Loma – El Roble?
SI ☒ NO

¿Cuales? Empleo para los residentes de las Lomas

4. ¿Cree usted que este Proyecto afectará el ambiente?
SI NO ☒

Cómo? _____

5. ¿Cuáles serían sus recomendaciones a la Empresa Promotora para que ejecute el Proyecto sin afectar el medio ambiente? Que realice el proyecto con las debidas normas y todo este en regla con el MEDIO AMBIENTE.

ENCUESTA DE PERCEPCIÓN CIUDADANA

Promotor: El Roble del Río, S.A.

Resumen: Se proyecta Rehabilitar y Acondicionar un Muro de conducción de Drenaje construido décadas atrás y donde fue removida la capa vegetal inicial; el mismo se conformó paralelamente en contorno a la colindancia oeste de los Estanques – Piscinas de la Finca Los Tigres con utilidad para la Cría de camarón, sin embargo, en la zona colindante se mantuvo la vegetación natural que consiste en manglar, por lo que el polígono del proyecto presenta una regeneración de este tipo de ecosistema costero. Las siguientes secciones típicas del Muro contempla: una sección longitudinal de 1,549.87 MI, una sección transversal de 8,00 MI de base, con una corona Ancho de 1.20 MI; abarcando un área aproximada de 12,398.96 M2, con una altura variable de 1.50 a 1.60 según el desplazamiento, con un volumen aproximado de 10,694 M3 conformado con material edáfico proveniente de la Limpieza – mantenimiento del mismo Drenaje y de los Estanques – Piscinas. La zona de influencia directa del proyecto se encuentra ubicada en un área que funciona como camaronera; ubicada en la comunidad de El Mangote, Corregimiento de El Roble y Distrito de Aguadulce, en la Provincia de Coclé.

Datos del Encuestado

Nombre Ana Elizabeth Gonzalez Edad 52 años
Sexo Femenino Nivel Escolar Secundaria Completa
Lugar de Residencia El Carmen
Ocupación Capora en Asu. Santa Rosa Años de residir en el Lugar 6 años
Nombre del Encuestador: Jessica Morán Fecha 31 / 03 / 2022

1. ¿Tiene usted conocimiento del Proyecto "Rehabilitación y Acondicionamiento de Muro de Drenaje"?

SI

NO

2. ¿Cree usted que este Proyecto puede causarle algún daño a usted o a su propiedad?

SI

NO

¿Cuál? _____

3. ¿Cree usted que este Proyecto pueda brindarle algún beneficio socioeconómico al Poblado El Mangote - La Loma – El Roble?

SI

NO

¿Cuales? _____

4. ¿Cree usted que este Proyecto afectará el ambiente?

SI

NO

Cómo? _____

5. ¿Cuáles serían sus recomendaciones a la Empresa Promotora para que ejecute el Proyecto sin afectar el medio ambiente? Ninguna



PLAN DE PARTICIPACIÓN CIUDADANA

COMUNICADO

POR ESTE MEDIO SE HACE SABER QUE EMPRESA **EL ROBLE DEL RÍO, S.A.**, ESTARÁ LLEVANDO A CABO EL PROYECTO DENOMINADO **“REHABILITACIÓN Y ACONDICIONAMIENTO DE MURO DE DRENAJE”**, LA ZONA DE INFLUENCIA DIRECTA DEL PROYECTO SE ENCUENTRA UBICADA EN UN ÁREA QUE FUNCIONA COMO CAMARONERA; UBICADA EN LA COMUNIDAD DE EL MANGOTE, CORREGIMIENTO DE EL ROBLE Y DISTRITO DE AGUADULCE, EN LA PROVINCIA DE COCLÉ.

RESUMEN: Se proyecta Rehabilitar y Acondicionar un Muro de conducción de Drenaje construido décadas atrás y donde fue removida la capa vegetal inicial; el mismo se conformó paralelamente en contorno a la colindancia oeste de los Estanques – Piscinas de la Finca Los Tigres con utilidad para la Cría de camarón, sin embargo, en la zona colindante se mantuvo la vegetación natural que consiste en manglar, por lo que el polígono del proyecto presenta una regeneración de este tipo de ecosistema costero. Las siguientes secciones típicas del Muro contempla: una sección longitudinal de 1,549.87 Ml, una sección transversal de 8,00 Ml de base, con una corona Ancho de 1.20 Ml; abarcando un área aproximada de 12,398.96 M², con una altura variable de 1.50 a 1.60 según el desplazamiento, con un volumen aproximado de 10,694 M³ conformado con material edáfico proveniente de la Limpieza – mantenimiento del mismo Drenaje y de los Estanques – Piscinas.

PARA LLEVAR A CABO ESTA OBRA EL PROMOTOR DEBERÁ PRESENTAR ANTE LA MINISTERIO DE AMBIENTE, EL CORRESPONDIENTE ESTUDIO DE IMPACTO AMBIENTAL, POR LO QUE SE REALIZARÁN ENCUESTAS DE PERCEPCIÓN CIUDADANA A VECINOS, MORADORES, USUARIOS DEL PROYECTO COMO MEDIO DE PERCEPCION Y SOLICITUD DE REPUESTA A FIN DE CUMPLIR CON LO ESTABLECIDO EN EL DECRETO EJECUTIVO N° 123 DE 14 DE AGOSTO DE 2009, MODIFICADO POR EL DECRETO EJECUTIVO N° 155 DEL 5 DE AGOSTO DE 2011.

PARA CUALQUIER CONSULTA Y OBSERVACIÓN PUEDEN CONTACTARSE CON EL ING. MARIUXI MÉNDEZ GERENTE DE OPERACIONES DE EL ROBLE DEL RÍO, S.A., AL TELEFONO: +507 6277-5402; CORREO: gerenteoperaciones@doshorizontes.com

| Cuadro N° 1. Coordenadas UTM-WGS'84 | | | | | |
|-------------------------------------|-----------|----------|-------|-----------|-----------|
| Punto | Este | Norte | Punto | Este | Norte |
| 1 | 551393.00 | 900208 | 19 | 551240.26 | 900875.09 |
| 2 | 551393.00 | 900236.7 | 20 | 551199.32 | 900911.03 |
| 3 | 551389.15 | 900258.8 | 21 | 551186.48 | 900922.88 |
| 4 | 551350.30 | 900344.5 | 22 | 551139.87 | 900955.61 |
| 5 | 551318.98 | 900427.3 | 23 | 551094.48 | 900980.83 |
| 6 | 551321.00 | 900515.1 | 24 | 551039.13 | 901042.21 |
| 7 | 551321.00 | 900531.6 | 25 | 551015.49 | 901064.87 |
| 8 | 551343.13 | 900555.8 | 26 | 550976.72 | 901090.72 |
| 9 | 551371.17 | 900582.8 | 27 | 550947.82 | 901111.67 |
| 10 | 551400.20 | 900612.9 | 28 | 550925.02 | 901114.08 |
| 11 | 551443.33 | 900653 | 29 | 550897.73 | 901125.20 |
| 12 | 551464.81 | 900671.5 | 30 | 550863.92 | 901134.15 |
| 13 | 551472.61 | 900686.4 | 31 | 550836.96 | 901142.13 |
| 14 | 551434.49 | 900706.8 | 32 | 550811.35 | 901148.28 |
| 15 | 551401.47 | 900743.8 | 33 | 550778.59 | 901170.80 |
| 16 | 551373.06 | 900759.5 | 34 | 550703.77 | 901232.65 |
| 17 | 551364.05 | 900764.5 | 35 | 550676.54 | 901253.60 |
| 18 | 551331.55 | 900782.8 | ----- | ----- | ----- |