

PROYECTO  
EMMA'S VILLAGE  
PROMOTORA FJJ DEVELOPERS INC  
Actores Claves  
Entrevista/Volante

Para encuestado: Estimado (a) Sr. (a), La presente encuesta/entrevista tiene como objetivo recolectar información para realizar un diagnóstico sobre la opinión de los actores claves respecto al Proyecto: Emma's Village.

Esta encuesta forma parte del proceso de participación Ciudadana para el Estudio de Impacto Ambiental.

I. Características del actor clave

1. Nombre Edith Navas de Churi
2. Cargo: Honorable Representante
3. Institución/Organización Junta Comunal

II. Aspectos comunitarios

3. ¿Qué caracteriza a tu comunidad?

formo un pueblo amigable, terrenos planos  
estamos en desarrollo

4. ¿Qué opina sobre condiciones de salud y vida en tu comunidad?

tenemos problema con el tema del Centro Salud  
no hay médico 24 hrs, no hay ambulancias y pese a  
el problema de insuficiencia renal.

III. Percepción Ambiental

5. ¿Cuál cree Ud. que es el problema ambiental más importante de su comunidad?

Desposicion de desechos sólidos

6. ¿Cuál cree Ud. que es el aspecto ambiental mejor conservado en la comunidad?

La flora y fauna

7. ¿Cómo contribuye usted a mejorar los aspectos ambientales?

educadora ambiental; hacemos jornadas  
de limpieza

8. ¿Cree que el proyecto afectará el ambiente?

si se maneja adecuadamente "NO"

PROYECTO  
EMMA'S VILLAGE  
PROMOTORA FJJ DEVELOPERS INC  
Actores Claves  
Entrevista/Volante

IV. Percepción sobre el proyecto

9. ¿Tenía conocimiento sobre el Proyecto Emma's Village?:

si

10. ¿Cuál considera usted sería el impacto que tendría este proyecto sobre los siguientes aspectos:

reactivación económica y servicio social  
al deficit habitacional.

11. ¿Considera que el proyecto afectará de alguna manera la seguridad social actual de la zona?

no

12. ¿Considera que el proyecto traerá beneficios a la comunidad?

si

13. ¿Considera que la ejecución del proyecto lo afectará a su institución u organización?

no

14. ¿Estaría usted de acuerdo con la realización de este proyecto?

si

15. ¿Qué observaciones o recomendaciones le haría usted a los promotores del proyecto?

que la mano de obra en su gran  
mayoría sea Rishatena y que  
se maneje bien el tema ambiental

Isbeth Irujo de Churru  
H. Representante

**PROYECTO  
EMMA'S VILLAGE  
PROMOTORA FJJ DEVELOPERS INC  
Actores Claves  
Entrevista/Volante**

Fecha 29 de Abril 2022  
Localidad Rio Hato.

Descripción del proyecto: El proyecto objeto de estudio consiste en la construcción de 76 residencias en una primera etapa, se contempla una segunda futura etapa de residencias, lote senderos, juegos infantiles, Áreas verdes, área de planta de tratamiento, lote de tanque de reserva, zona de estacionamientos de equipos y maquinarias, sobre una superficie total de 4 hectáreas + 7895.61 m<sup>2</sup>.

El nuevo residencial se ubica hacia el sur de la existente barriada Milla de Oro, a 800 metros de la carretera Panamericana. Ubicada en La Tuza, Corregimiento de Rio Hato, Distrito de Antón, Provincia de Coclé, República de Panamá. Se trata de un proyecto residencial de casas de interés social.

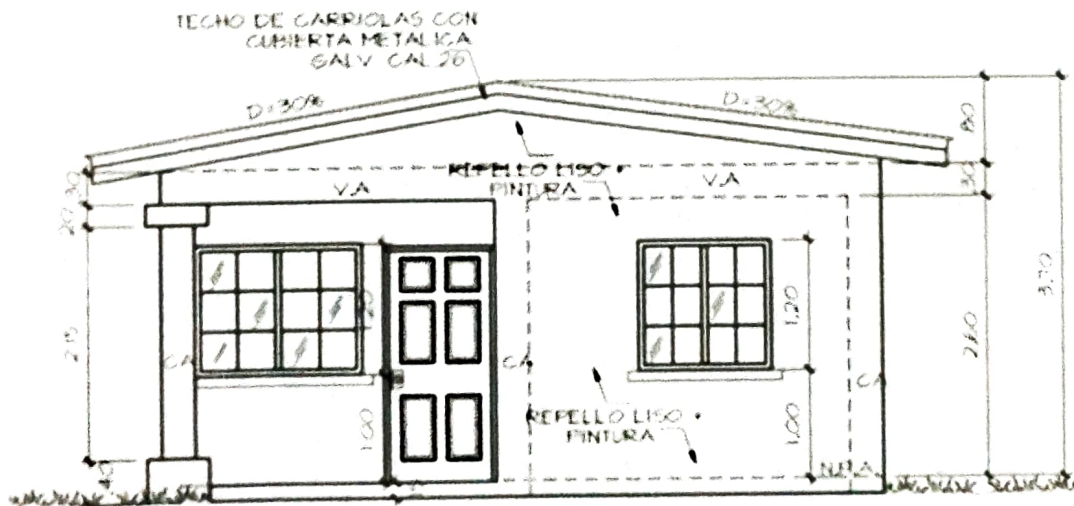
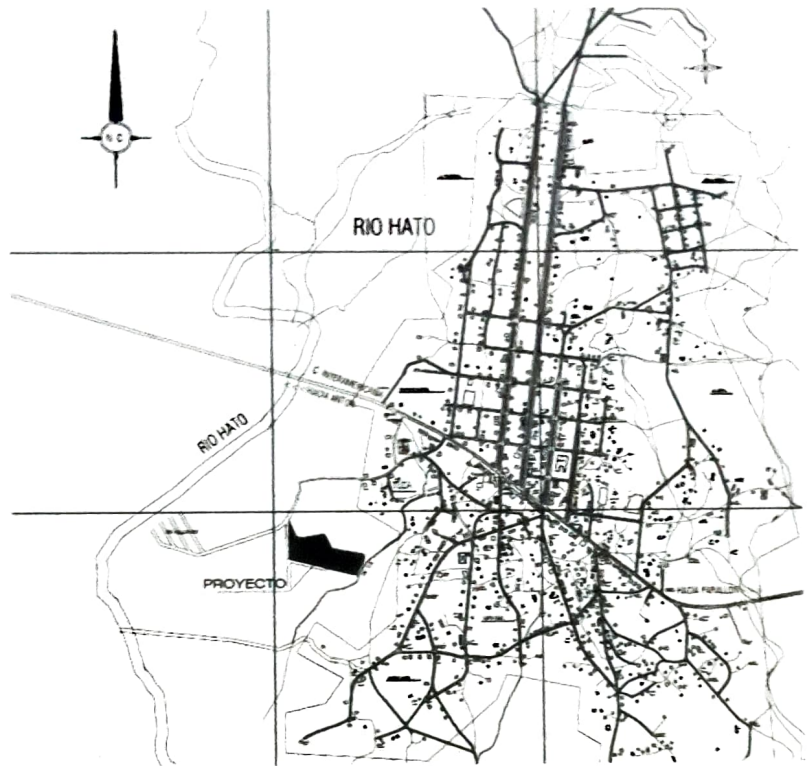

**Cualquier información referente a este proyecto puede comunicarse con:**

**Ing. Marlina Herrera: 62745517**

**Lic. Jose Luis Alzpurua: 67476247**