



# LABORATORIO DE MEDICIONES AMBIENTALES

## INFORME DE INSPECCIÓN DE RUIDO AMBIENTAL

---

PROYECTO: LOCAL COMERCIAL

FECHA: 2 DE MARZO DE 2022

TIPO DE PROYECTO: CONSTRUCCIÓN

CLASIFICACIÓN: MONITOREO DE RUIDO AMBIENTAL

IDENTIFICACIÓN DEL INFORME: 22-16-71-MS-01-LMA-V0

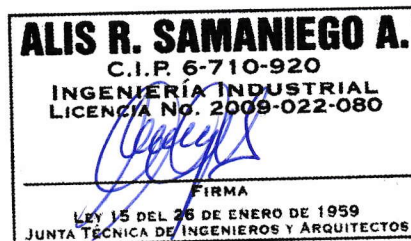

-----  
APROBADO POR:  
ING. INDUSTRIAL ALIS SAMANIEGO

## CONTENIDO

1. INFORMACIÓN GENERAL	3
2. MÉTODO	4
3. NORMA APLICABLE	4
4. EQUIPO	5
5. DATOS DE LA INSPECCIÓN	6
6. CÁLCULO DE INCERTIDUMBRE	7
7. RESULTADOS DE LA INSPECCIÓN	8
8. INTERPRETACIÓN	8
9. DATOS DEL INSPECTOR	9
10. ANEXOS	9

## 1. INFORMACIÓN GENERAL

1.1 Tipo de Servicio: Monitoreo de Ruido Ambiental

1.2 Identificación de la Aprobación del Servicio: 22-71-MS-01-LMA-V0

1.3 Datos de la Empresa Contratante

<b>Nombre del Proyecto</b>	<b>LOCAL COMERCIAL</b>
<b>Fecha de la inspección</b>	2 DE MARZO DE 2022
<b>Localización del proyecto</b>	LOS ALGARROBOS, DOLEGA, CHIRIQUÍ
<b>Coordenadas</b>	PUNTO 1: 938196N / 342899 E

### 1.3 Descripción del trabajo de Inspección

El monitoreo de ruido ambiental se efectuó el día 2 de marzo de 2022, en horario diurno, a partir de las 12:15 pm en Los Algarrobos, Dolega Chiriquí.

Con este informe se presenta la situación acústica en zonas puntuales de los poblados antes mencionado para la valoración del ruido ambiental, considerando los siguientes descriptores:

$L_{eq}$  → Nivel sonoro equivalente para evaluación de cumplimiento legal (calculado por el instrumento en escala lineal y ajustada a escala A).

$L_{90}$  → Nivel sonoro en el percentil 90 para evaluación de ruido ambiental de fondo (calculado por el instrumento).

## **2. MÉTODO**

El procedimiento de inspección utilizado P-16-LMA-V0, está basado en la norma UNE-ISO 1996-2:2009 "Descripción, medición y evaluación del ruido ambiental, parte 2: Determinación de los niveles de ruido.

## **3. NORMA APLICABLE**

Para las mediciones de ruido ambiental la metodología empleada se basa en:

3.1 Decreto ejecutivo N°1 del 15 de enero de 2004 del Ministerio de Salud, por el cual se determina los niveles de ruido, para las áreas residenciales e industriales.

3.2 Decreto Ejecutivo N°306 del 4 de septiembre de 2002 de Ministerio de Salud, por el cual adopta el reglamento para el control de los ruidos en espacios públicos, áreas residenciales o de habitación, así como en ambientes laborales.

Los límites máximos para determinar el ruido ambiental son los siguientes:

- Según el Decreto Ejecutivo N° 1 del 15 de enero de 2004.

Diurno: 60 dBA (de 6:00 a.m hasta 9:59 p.m).

- Según el Decreto Ejecutivo N° 306 de 2002.

Artículo 9: Cuando el ruido de Fondo o ambiental en las fábricas, industriales, talleres, almacenes o cualquier otro establecimiento o actividad permanente que genere ruido, supere los niveles sonoros mínimos de este reglamento se evaluará así:



- ❖ *Para áreas residenciales o vecinas a estas, no se podrá elevar el ruido de fondo o ambiental de la zona.*
- ❖ *Para áreas industriales y comerciales, sin perjuicio de residencias se permitirá solo un aumento de 3dB en la escala A sobre ruido ambiental.*
- ❖ *Para áreas públicas, sin perjuicio de residencias, se permitirá un incremento de 5dB, en la escala A, sobre el ruido de fondo ambiental.*

#### 4. EQUIPO DE MEDICIÓN

<b>Instrumento utilizado</b>	Sonómetro integrador
<b>Modelo</b>	Casella Cel 407732
	CEL-120 Acoustic Calibrator
<b>Serie del sonómetro</b>	5130456
<b>Serie del calibrador acústico</b>	5039133
<b>Fecha de calibración</b>	4 de agosto de 2021
<b>Norma de fabricación</b>	IEC 61672-1-2002-5
	IEC 60651: 1979 tipo 2
	Especificación ANSI S1.4 Tipo 2 para sonómetros
<b>Se ajusto antes y después de la medición</b>	114 dB
<b>Soporte</b>	Trípode

## 5. DATOS DE LA MEDICIÓN:

### PUNTO 1.

DATOS DE LA MEDICIÓN			
HORA DE INICIO	12:15PM	HORA FINAL	1:15PM
INSTRUMENTO UTILIZADO	SONÓMETRO DIGITAL CASELLA SERIE CEL- 200		
DATOS DEL CALIBRADOR	114 dB $\pm$ 0.5 dB	CUMPLE	SI <input checked="" type="checkbox"/> NO CUMPLE <input type="checkbox"/>
CONDICIONES CLIMÁTICAS		COORDENADAS UTM	
HUMEDAD	47.0% Rh		
VELOCIDAD DEL VIENTO	2.8Km/h	NORTE	938196
TEMPERATURA	33.0°C	ESTE	342899
PRESIÓN BAROMÉTRICA	1011hPa	Nº PUNTO	1
DESCRIPCIÓN CUALITATIVA		CLIMA	
ÁREA TRÁFICO PESADO, DESPEJADO, LÍNEA DE ALTA TENSIÓN, VEGETACIÓN NO REPRESENTATIVA.		NUBLADO <input type="checkbox"/>	SOLEADO <input checked="" type="checkbox"/> LLUVIOSO <input type="checkbox"/>
TIPO DE VEHÍCULO	PESADOS <input checked="" type="checkbox"/>	CANT	120
	LIGEROS <input checked="" type="checkbox"/>	CANT	1560
TIPO DE SUELO	TIERRA		
ALTURA DE FUENTE CON RESPECTO AL INSTRUMENTO:	1.50 METROS		
DISTANCIA DE LA FUENTE AL RECEPTOR:	0 METROS		
TIPO DE RUIDO			
CONTINUO	SI <input checked="" type="checkbox"/>	INTERMITENTE	<input type="checkbox"/>
		IMPULSIVO	<input type="checkbox"/>
TIPO DE VEGETACIÓN			
CONTINUO	SI <input checked="" type="checkbox"/>	BOSQUE	<input type="checkbox"/>
		PASTIZAL	<input type="checkbox"/>
		MATORRAL	<input type="checkbox"/>
RESULTADOS DE LA MEDICIÓN			
Leq	62.6	Lmin	62.3
Lmax	77.7	L90	52.9
DURACIÓN	1 HORA	OBSERVACIONES	TRÁFICO VEHICULAR CONTINUO
MEDICIÓN DE DATOS PARA CÁLCULO DE LA INCERTIDUMBRE			
Leq 1	Leq 2	Leq 3	Leq 4
62.7	62.8	62.3	62.3
Leq 5	Observaciones		
62.7	NINGUNA		

## 6. CÁLCULO DE INCERTIDUMBRE

Tabla 1 – Resumen de la incertidumbre de medición para  $L_{Aeq}$

Debido a la instrumentación <sup>a</sup>	Incertidumbre típica			Incertidumbre típica combinada	Incertidumbre de medición expandida
	Debido a las condiciones de funcionamiento <sup>b</sup>	Debido a las condiciones meteorológicas y del terreno <sup>c</sup>	Debido al sonido residual <sup>d</sup>		
1,0	$X$	$Y$	$Z$	$\sigma_t$ $\sqrt{1,0^2 + X^2 + Y^2 + Z^2}$	$\pm 2,0 \sigma_t$
dB	dB	dB	dB	dB	dB

<sup>a</sup> Para la instrumentación de clase 1 de la Norma IEC 61672-1:2002. Si se utiliza otra instrumentación (clase 2 de la Norma IEC 61672-1:2002 o sonómetros tipo 1 de las Normas IEC 60651:2001/IEC 60894:2000) o micrófonos direccionales, el valor será mayor.

<sup>b</sup> Para ser determinado al menos a partir de tres mediciones en condiciones de repetibilidad, y preferiblemente cinco (el mismo procedimiento de medición, los mismos instrumentos, el mismo operador, el mismo lugar) y en una posición donde las variaciones en las condiciones meteorológicas ejercen una influencia débil en los resultados. Para mediciones a largo plazo, se requieren más mediciones para determinar la desviación típica de repetibilidad. Para el ruido del tráfico rodado, se indican algunas directrices para el valor de  $X$  en el apartado 6.2.

<sup>c</sup> El valor varía dependiendo de la distancia de medición y de las condiciones meteorológicas que prevalecen. En el anexo A se describe un método que utiliza una ventana meteorológica simplificada (en este caso  $Y = \sigma_m$ ). Para mediciones a largo plazo, es necesario tratar las diferentes categorías meteorológicas por separado y después combinarlas. Para mediciones a corto plazo, las variaciones en las condiciones del terreno son mínimas. Sin embargo, para mediciones a largo plazo, estas variaciones pueden sumarse de forma considerable a la incertidumbre de medición.

<sup>d</sup> El valor varía dependiendo de la diferencia entre los valores totales medidos y el sonido residual.

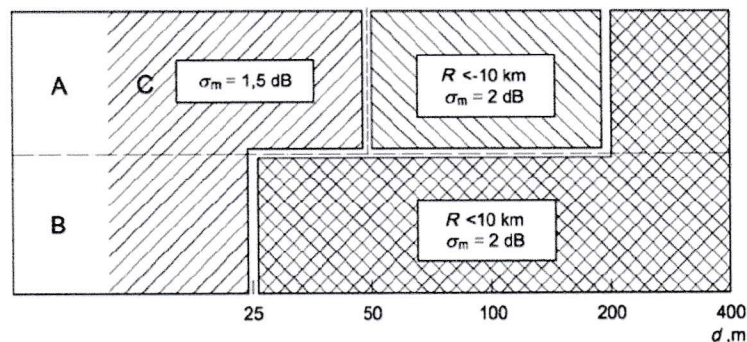

Leyenda  
A alto  
B bajo  
C sin restricciones

Figura A.1 — Radio de curvatura de la trayectoria sonora,  $R$ , y la contribución a la incertidumbre de medición asociada, expresada como la desviación típica,  $\sigma_m$ , debido a la influencia climática, para varias combinaciones de alturas fuente/receptor (A a C), en suelos porosos. A distancias  $d$ , expresadas en metros, de más de 400 m, el radio de curvatura debe ser menor

a 10 km y entonces la incertidumbre de medición,  $\sigma_m$ , es igual a  $\left(1 + \frac{d}{400}\right)$  dB



### **6.1. Cálculo de la incertidumbre para la medición del proyecto:**

Para obtener la incertidumbre típica combinada se consideraron 5 mediciones, para el cálculo de la “Incertidumbre típica debido a las condiciones de funcionamiento en base a la norma (X)”, la “Incertidumbre de la variable debido al Instrumento”, la “Incertidumbre debido a las condiciones meteorológicas y del terreno (Fig. A1 referencia de la Norma)” y el aporte de la “Incertidumbre debido al sonido residual que se considera 0 (área rural)”.

Punto de Inspección	Incertidumbre del Instrumento	Incertidumbre debido a las condiciones del funcionamiento	Incertidumbre debido a las condiciones ambientales	Incertidumbre por sonido residual	Incertidumbre típica combinada	Incertidumbre de medición expandida
1	1.00	0.00	0.50	0.24	1.14	+2.29

## **7. RESULTADOS DE LA INSPECCIÓN**

Niveles de ruido ambiental en la jornada diurna				
Localización	Leq(dBA)	Distancia al receptor (m)	L90 (dBA)	Incertidumbre
Punto 1.	62.6	0 METROS	52.9	+2.29

## **8. INTERPRETACIÓN**

Los datos de las mediciones de ruido ambiental se obtuvieron en el área más cercana del proyecto a la fuente principal de ruido, en el Punto 1 en horario diurno, con su cálculo de incertidumbre.

De acuerdo con Decreto Ejecutivo N°1 del 15 de enero del 2004 y el Decreto Ejecutivo 306 de 2002 en donde el Ministerio de Salud señala que los niveles permisibles, no debe superar los 60.0 dBA para horario diurno y los 50.0 dBA para



horario nocturno, en áreas residenciales e industriales y áreas públicas. Por lo tanto, el Punto 1, se encuentra por encima de los límites permisible.

## 9. DATOS DEL INSPECTOR

**NOMBRE:** Alis Samaniego

**CEDULA:** 6-710-920

**CARGO:** Inspector

**FIRMA**



## 10. ANEXOS

1. Evidencias Fotográficas
2. Ubicación
3. Certificado de calibración

## **EVIDENCIAS FOTOGRÁFICAS DE LA MEDICIÓN DE RUIDO AMBIENTAL PUNTO 1**





## UBICACIÓN DEL PROYECTO PUNTO 1

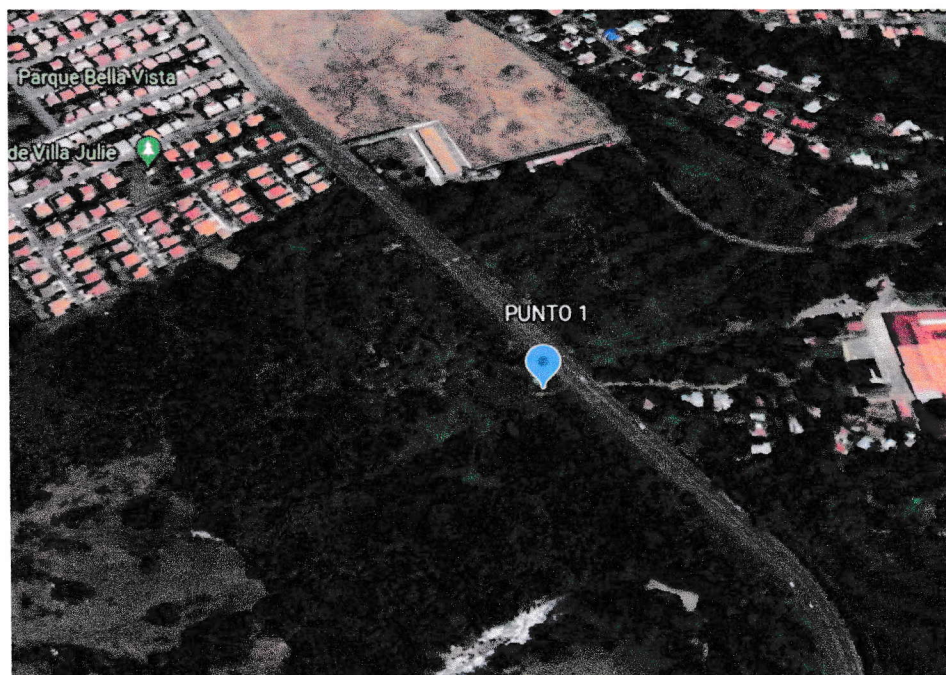

**LOS ALGARROBOS, DOLEGA, CHIRIQUÍ**

**PUNTO 1: 938196N / 342899 E**



## CERTIFICADO DE CALIBRACIÓN



### PT02-04 CERTIFICADO DE CALIBRACIÓN v.3

Certificado No: 133-21-114 v.0

#### Datos de referencia

<b>Cliente:</b>	Lab. Mediciones Ambientales.	<b>Fecha de Recibido:</b>	4-ago-21
<b>Dirección:</b>	David Chiriqui.	<b>Fecha de Calibración:</b>	13-ago-21
<b>Equipo:</b>	Sonómetro Casella, CEL-24X.		
<b>Fabricante:</b>	Casella.		
<b>Número de Serie:</b>	5130456		

#### Condiciones de Prueba

Temperatura: 20.7 °C a 20.8 °C  
Humedad: 53 % a 52 %  
Presión Barométrica: 1013 mbar a 1013 mbar

#### Condiciones del Equipo

Antes de calibración: No Cumple  
Después de calibración: Si Cumple

**Requisito Aplicable:** IEC61672-1-2002

**Procedimiento de Calibración:** SGLC-PT02

#### Estándar(es) de Referencia

Número de Identificación	Dispositivo	Última Calibración	Fecha de Expiración
2512956	Sistema B & K	21-may-20	21-may-22
BDI060002	Sonómetro 0	04-feb-21	4-feb-22
KZF070002	Quest-Cal	5-feb-21	5-feb-22

**Calibrado por:** Ezequiel Cedeño B.  **Fecha:** 13-ago-21  
Nombre Firma del Técnico de Calibración

**Revisado / Aprobado por:** Rubén R. Ríos R.  **Fecha:** 16-ago-21  
Nombre Firma del Supervisor Técnico de Laboratorio

Este reporte certifica que todos los equipos de calibración usados en la prueba son trazables al NIST y aplican solamente para el equipo identificado arriba.  
Este reporte no debe ser reproducido en su totalidad o parcialmente sin la aprobación escrita de Grupo ITS.

Urbanización Reparto de Chanis, Calle A y Calle H - Local 145 Planta baja  
Tel.: (507) 221-2253; 323-7500 Fax: (507) 224-8087  
Apartado Postal 0843-01133 Rep. de Panamá  
E-mail: calibraciones@grupo-its.com

**PT02-04 CERTIFICADO DE CALIBRACIÓN v.3**

Certificado No: 133-21-114-v.0

(A) Indica que se encuentra fuera del margen de tolerancia

**Pruebas realizadas variando la intensidad sonora**

Frecuencia	Nominal	Margen Inferior	Margen Superior	Recibido	Entregado	Error	Unidad
1 kHz	90,0	89,5	90,5	89,5	90,3	0,3	dB
1 kHz	100,0	99,5	100,5	99,4	100,2	0,2	dB
1 kHz	110,0	109,5	110,5	109,3	110,1	0,1	dB
1 kHz	114,0	113,8	114,2	113,3	114,0	0,0	dB
1 kHz	120,0	119,5	120,5	119,2	120,0	0,0	dB

**Pruebas realizadas variando la frecuencia a una intensidad sonora de 114,0 dB**

Frecuencia	Nominal	Margen Inferior	Margen Superior	Recibido	Entregado	Error	Unidad
125 Hz	97,9	96,9	98,9	97,2	98,1	0,2	dB
250 Hz	105,4	104,4	106,4	105,7	105,4	0,0	dB
500 Hz	110,8	109,8	111,8	110,6	111,3	0,5	dB
1 kHz	114,0	113,8	114,2	113,3	114,0	0,0	dB
2 kHz	115,2	114,2	116,2	113,8	114,5	-0,7	dB

Fin del Certificado

Este reporte certifica que todos los equipos de calibración usados en la prueba son trazables al NIST, y aplican solamente para el equipo identificado arriba.  
Este reporte no debe ser reproducido en su totalidad o parcialmente sin la aprobación escrita de Grupo ITS.

Urbanización Reparto de Chanis, Calle A y Calle H - Local 145 Planta baja  
Tel.: (507) 221-2253; 323-7500 Fax: (507) 224-8087  
Apartado Postal 0843-01133 Rep. de Panamá  
E-mail: calibraciones@grupo-its.com