

MINISTERIO DE AMBIENTE
DIRECCION DE INFORMACION AMBIENTAL
Tel. 500-0855 – Ext. 6715/6047

MEMORANDO – DIAM – 0573 – 2022

PARA: DOMILUIS DOMÍNGUEZ E.
Director de Evaluación de Impacto Ambiental

Diana A. Laguna C.

DE: LIC. DIANA A. LAGUNA C.
Directora

ASUNTO: Verificación de coordenadas

FECHA: Panamá, 11 de mayo de 2022



En atención al **memorando DEEIA-0244-2804-2022**, se solicita generar una cartografía que nos permita determinar la ubicación y superficie del proyecto, correspondiente al Estudio de Impacto Ambiental categoría II, titulado "**URBANIZACIÓN GREEN DOLEGA VILLAGE**", cuyo promotor es LAMBDA PROMOCIONES INMOBILIARIAS S.A, le informamos que con los datos proporcionados se determino lo siguiente.

Variables	Descripción
Puntos	Calidad de Aire y ruido, Calidad de agua Prospección Arqueológica, Quebrada Grande Inicio-Fin, Quebrada Rufinita Inicio- Fin
Polígonos	Polígono de Urbanización, superficie 8 ha + 8106.52 m ²
Cobertura Boscosa y Uso de la Tierra, año 2012	Área Poblada Bosque latifoliado mixto secundario Pasto
División Política Administrativa	Provincia: Chiriquí Distrito: Dolega. Corregimiento: Dolega, Dos Ríos.
Capacidad Agrológica de los Suelos	Tipo: III
Sistema Nacional de Áreas Protegidas (SINAP)	Fuera del SINAP

Atentamente,

Adj.: Mapa

DL/aodgc/jm/ma

CC: Departamento de Geomática

PROVINCIA CHIRIQUÍ, DISTRITO DE DOLEGA,
CORREGIMIENTOS DE DOLEGA, DOS RÍOS-
VERIFICACIÓN DE COORDENADAS "URBANIZACIÓN GREEN DOLEGA VILLAGE"

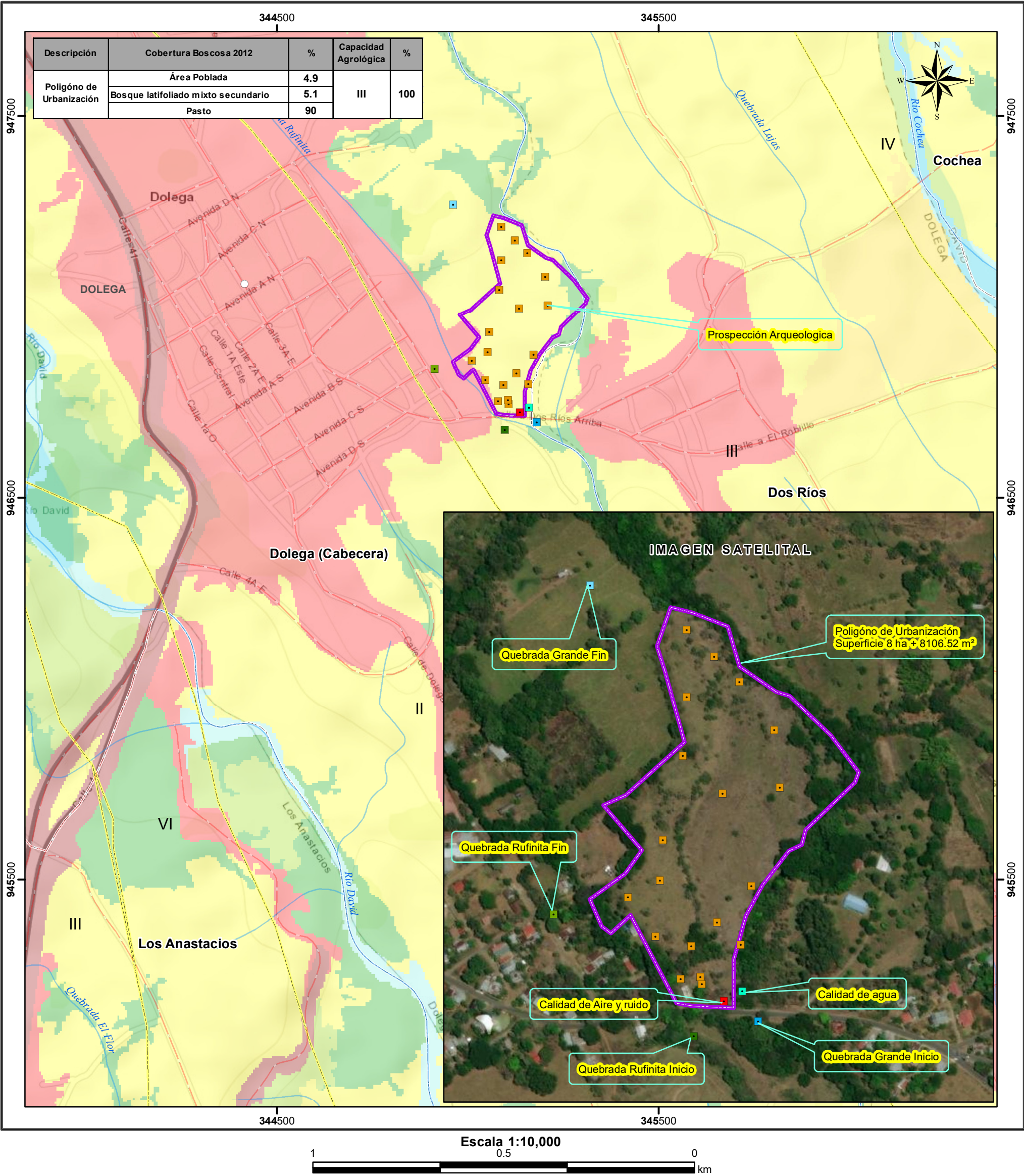

Localización Nacional

Lugares Poblados 2010

Calidad de Aire y ruido

Calidad de agua

Prospección

Quebrada Grande Fin

Quebrada Grande Inicio

Quebrada Rufinita Fin

Quebrada Rufinita Inicio

Red vial

Ríos y quebradas

Polígono de Urbanización

Límites de corregimientos

Límite de Capacidad Agrológica

Cobertura y Uso de la Tierra 2012

Bosque latifoliado mixto secundario

Pasto

Rastrojo y vegetación arbustiva

Vegetación herbácea

Área poblada

Capacidad Agrológica

Arable, severas limitaciones en la selección de las plantas, requiere conservación especial o ambas cosas.

Nota:

1. El proyecto se encuentra fuera de los límites del SINAP.

2. El proyecto se encuentran en la Cuenca 108 Río Chiriquí.

3. El proyecto se verifico en base a las coordenadas suministradas.

Sistema de Referencia Espacial:
Sistema Geodésico Mundial de 1984
Proyección Universal Transversal de Mercator
Zona 17 Norte

Ministerio de Ambiente
Dirección de Información Ambiental
Departamento de Geomática

Fuentes:
- Instituto Nacional de Estadística y Censo
- Ministerio de Ambiente
- Imagen ESRI
- Memorando DEEIA-0244-2804-2022

JM - MAYO- 2022