

MINISTERIO DE AMBIENTE
DIRECCION DE INFORMACION AMBIENTAL

Tel. 500-0855 – Ext. 6715/6047

GEOMATICA-EIA-CAT I-0322-2022

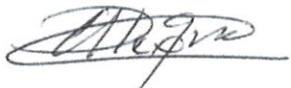

De: **Alex O. De Gracia C.**
Jefe del Departamento de Geomática

Fecha de solicitud: **09 DE MAYO DE 2022**

Proyecto: **“EXTRACCIÓN MINERAL NO METÁLICO (TOSCA)”**

Categoría: **I**

Provincia: **HERRERA**

Distrito: **OCÚ**

Corregimiento: **OCÚ (CABECERA)**

Técnico Evaluador solicitante: **ARITZEL FERNÁNDEZ**

Dirección Regional de: **HERRERA**

Observaciones (*hallazgos o información que se debe aclarar*):

En respuesta a la solicitud del día 09 de mayo del 2022, vía correo electrónico, donde se solicita la verificación de las coordenadas para determinar la ubicación del proyecto de Estudio de Impacto Ambiental, categoría I, denominado **“EXTRACCIÓN MINERAL NO METÁLICO (TOSCA)”** le informamos lo siguiente:

Con los datos proporcionados se generó un polígono, con una superficie de **2,035.14 m²**, el cual se ubica fuera de los límites del Sistema Nacional de Áreas Protegidas.

De acuerdo a la Cobertura Boscosa y Uso del Suelo año 2012, el polígono se ubica en la categoría de **“Pasto”** y según la Capacidad Agrológica se ubica en el tipo **VIII-No arable**, con limitaciones que impiden su uso en la producción de plantas comerciales.

Técnico responsable: **Pastor Barahona**

Fecha de respuesta: **12 DE MAYO DEL 2022**

Adj; Mapa
aodgc/pb

CC: Departamento de Geomática.

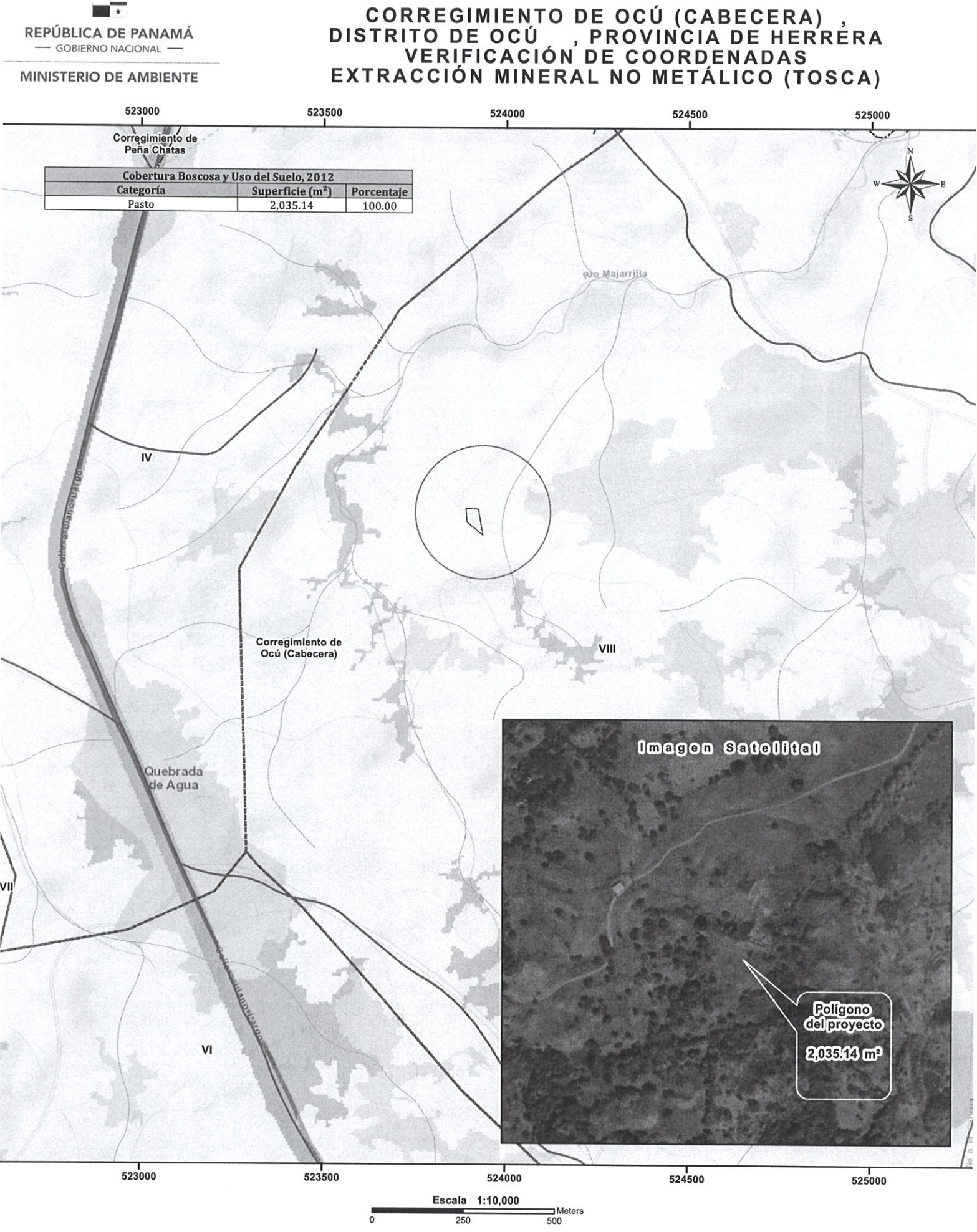

Localización Nacional

Lugares Poblados

Red vial

Ríos y quebradas

Polígono del proyecto

Límite de Corregimientos

Límite de Capacidad Agrológica

Bosque latifoliado mixto secundario

Bosque plantado de latifoliadas

Infraestructura

Pasto

Rastrojo y vegetación arbustiva

Área poblada

Cobertura Boscosa y Uso del Suelo 2012

Notas:

1. El polígono se dibujó en base a las coordenadas suministradas.

2. El polígono está ubicado fuera de los límites del Sistema Nacional de áreas protegidas.

3. De acuerdo a la Cobertura Boscosa y Uso de la Tierra, año 2012; El polígono se ubican en la categoría de "Pasto"

4. De acuerdo a la capacidad agrológica de los suelos los polígonos se ubican en el tipo VIII-No arable, con limitaciones que impiden su uso en la producción de plantas comerciales.

Sistema de Referencia Espacial:
Sistema Geodésico Mundial de 1984
Proyección Universal Transversal de Mercator
Zona 17 Norte

Ministerio de Ambiente
Dirección de Información Ambiental
Departamento de Geomática

Fuentes:
- Instituto Nacional de Estadística y Censo
- Ministerio de Ambiente
- Imagen ESRI
- DRHE-I-M-15-2022

PB- Mayo 2022