

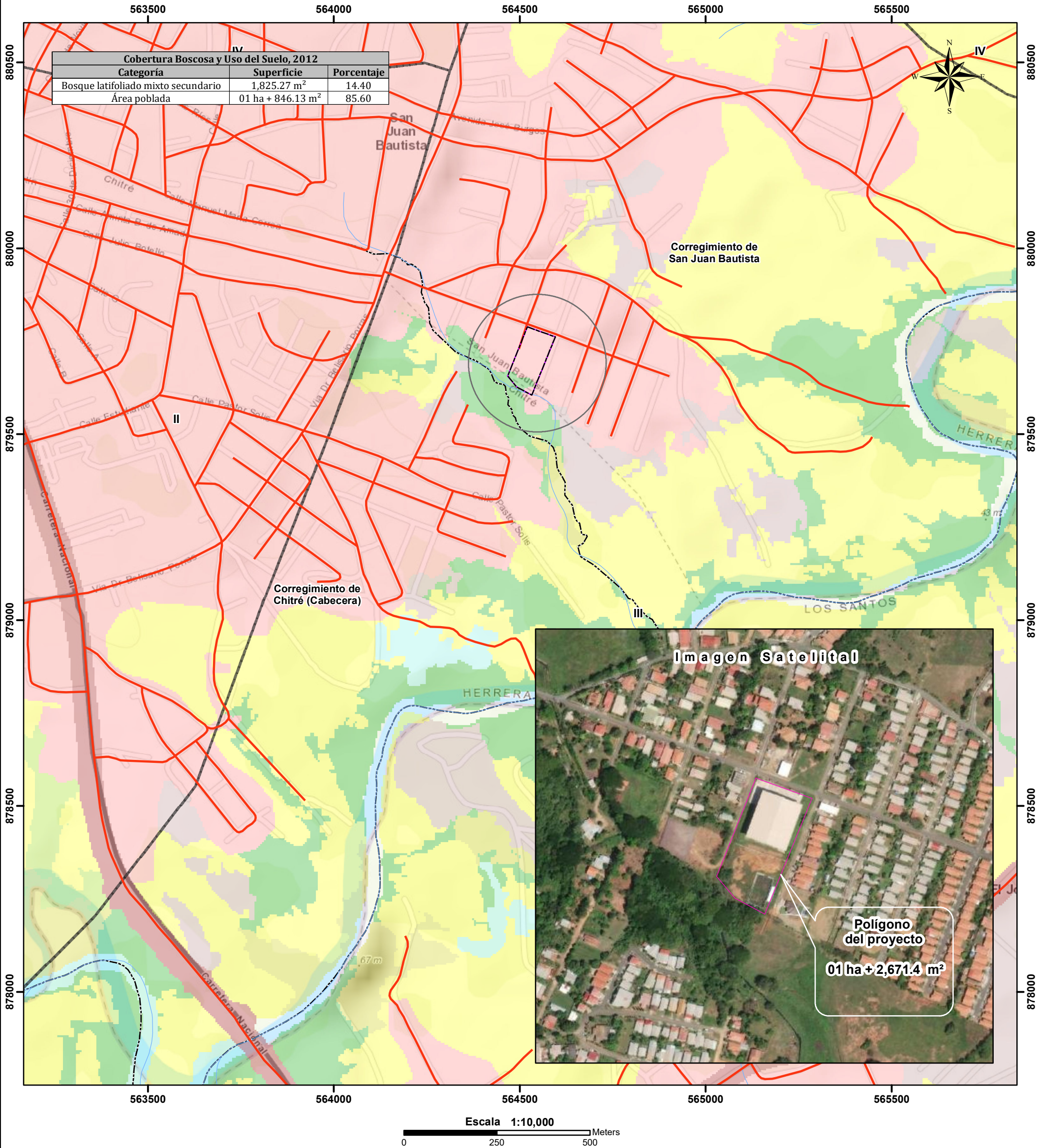

REPÚBLICA DE PANAMÁ
GOBIERNO NACIONAL

MINISTERIO DE AMBIENTE

CORREGIMIENTO DE SAN JUAN BAUTISTA ,
DISTRITO DE CHITRÉ , PROVINCIA DE HERRERA
VERIFICACIÓN DE COORDENADAS
ESTUDIO, DISEÑO, REHABILITACIÓN, CONSTRUCCIÓN Y
EQUIPAMIENTO DEL COMPLEJO DEPORTIVO OLMEDO SAENZ



LEYENDA



- Lugares Poblados
— Red vial
— Ríos y quebradas
□ Polígono del proyecto
□ Límite de Corregimientos
□ Límite de Capacidad Agrológica
- Cobertura Boscosa y Uso del Suelo 2012**
- Afloramiento rocoso y tierra desnuda
 - Arroz
 - Bosque latifoliado mixto secundario
 - Infraestructura
 - Maíz
 - Pasto
 - Pastorío y vegetación arbustiva
 - Superficie de agua
 - Área poblada

- Notas:
- El polígono se dibujó en base a las coordenadas suministradas.
 - El polígono está ubicado fuera de los límites del Sistema Nacional de áreas protegidas.
 - De acuerdo a la Cobertura Boscosa y Uso de la Tierra, año 2012; El polígono se ubica en la categoría de "Pasto"
 - De acuerdo a la capacidad agrológica de los suelos los polígonos se ubican en el tipo III-Arable, severas limitaciones en la selección de las plantas, requiere conservación especial o ambas cosas.
 - El polígono es atravesado por una quebrada sin nombre

Sistema de Referencia Espacial:
Sistema Geodésico Mundial de 1984
Proyección Universal Transversal de Mercator
Zona 17 Norte

Ministerio de Ambiente
Dirección de Información Ambiental
Departamento de Geomática

Fuentes:
- Instituto Nacional de Estadística y Censo
- Ministerio de Ambiente
- Imagen ESRI
- DRHE-I-F-16-2022