

MINISTERIO DE AMBIENTE  
DIRECCION DE INFORMACION AMBIENTAL  
Tel. 500-0855 – Ext. 6715/6047

MEMORANDO – DIAM – 0578 – 2022

PARA: DOMILUIS DOMÍNGUEZ E.  
Director de Evaluación de Impacto Ambiental

*Diana A. Laguna C.*

DE: LIC. DIANA A. LAGUNA C.  
Directora

ASUNTO: Verificación de coordenadas

FECHA: Panamá, 12 de mayo de 2022

<p>REPÚBLICA DE PANAMÁ GOBIERNO NACIONAL</p>	<p>MINISTERIO DE AMBIENTE</p>
<p>DEPARTAMENTO DE EVALUACIÓN DE ESTUDIO DE IMPACTO AMBIENTAL</p>	
<p>RECIBIDO</p>	
<p>Por: <i>[Firma]</i></p>	
<p>Fecha: <i>16/5/2022</i></p>	
<p>Hora: <i>3:17 pm</i></p>	

En atención al **memorando DEEIA-0259-0505-2022**, donde solicita generar una cartografía que nos permita determinar la ubicación y superficie del proyecto, correspondiente al Estudio de Impacto Ambiental categoría II, titulado "**COMPLEJO TURÍSTICO COROTÚ PLAZA**", cuyo promotor es DESARROLLO INMOBILIARIO MONTECARLO, S.A, le informamos que con los datos proporcionados se determino lo siguiente.

Variables	Descripción
Puntos	Calidad de Aire y ruido, Calidad de agua-Río Lagarto Prospección Arqueológica, Puntos Aforo
Polígonos	Área del Proyecto, superficie 16 ha + 9059.29 m <sup>2</sup>
Cobertura Boscosa y Uso de la Tierra, año 2012	Área Poblada, Bosque latifoliado mixto secundario Pasto Rastrojo y Vegetación arbustiva
División Política Administrativa	Provincia: Panamá Oeste Distrito: Chame. Corregimiento: Bejuco.
Capacidad Agrológica de los Suelos	Tipo: VII
Sistema Nacional de Áreas Protegidas (SINAP)	Fuera del SINAP

Atentamente,

Adj.: Mapa

DL/aodgc/jm/ma

CC: Departamento de Geomática

PROVINCIA PANAMÁ OESTE, DISTRITO DE CHAME,  
CORREGIMIENTOS DE BEJUCO  
VERIFICACIÓN DE COORDENADAS "COMPLEJO TURÍSTICO COROTÚ PLAZA"

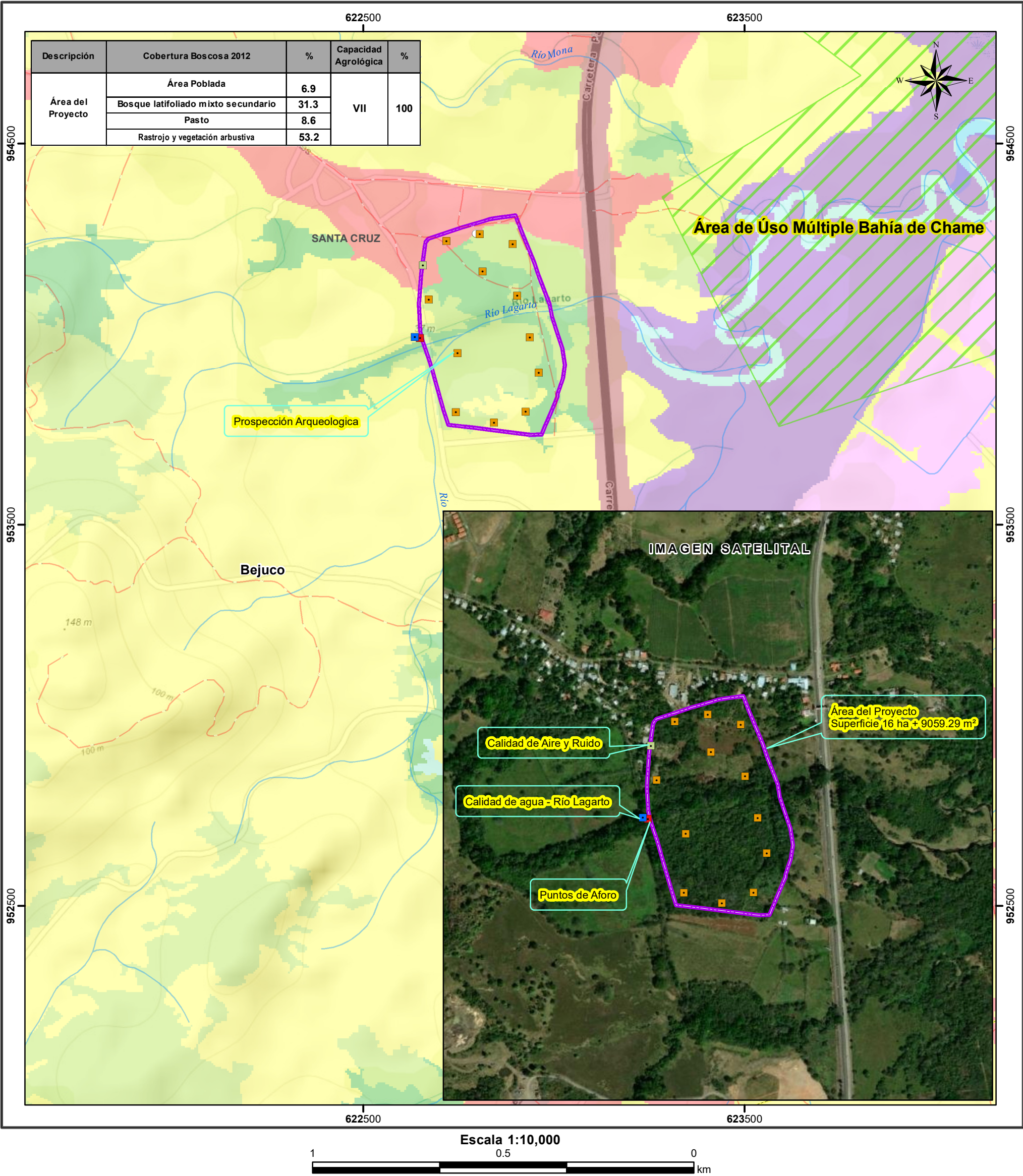

- Lugares Poblados 2010
- Calidad de Aire y
- Calidad de agua - Río Lagarto
- Prospección
- Puntos de
- Red vial
- Ríos y quebradas
- Área del Proyecto
- Límites de corregimientos
- Limite de Capacidad Agrológica

- Cobertura y Uso de la Tierra 2012**
- Bosque latifoliado mixto secundario
  - Pasto
  - Rastrojo y vegetación arbustiva
  - Vegetación herbácea
  - Área poblada
- Capacidad Agrológica**
- VII No arable, con limitaciones muy severas, apta para pastos, bosques, tierras de reserva.

Nota:

- El proyecto se encuentra fuera de los límites del SINAP.
- El proyecto se encuentran en la Cuenca 138 Ríos entre el Antón y el Caimito.
- El proyecto se verifico en base a las coordenadas suministradas.

**Sistema de Referencia Espacial:**  
Sistema Geodésico Mundial de 1984  
Proyección Universal Transversal de Mercator  
Zona 17 Norte

**Ministerio de Ambiente**  
Dirección de Información Ambiental  
Departamento de Geomática

Fuentes:

- Instituto Nacional de Estadística y Censo
- Ministerio de Ambiente
- Imagen ESRI
- Memorando DEEIA-0259-0505-2022