

MINISTERIO DE AMBIENTE  
DIRECCION DE INFORMACION AMBIENTAL  
Tel. 500-0855 – Ext. 6715/6047

MEMORANDO – DIAM – 0611 – 2022

PARA: DOMILUIS DOMINGUEZ E.  
Director de Evaluación de Impacto Ambiental

*Diana A. Laguna C.*

DE: LIC. DIANA A. LAGUNA C.  
Directora

ASUNTO: Verificación de coordenadas

FECHA: Panamá, 20 de mayo de 2022

REPÚBLICA DE PANAMÁ GOBIERNO NACIONAL	MINISTERIO DE AMBIENTE
DEPARTAMENTO DE EVALUACIÓN DE ESTUDIO DE IMPACTO AMBIENTAL	
RECIBIDO	
Por: <i>[Firma]</i>	
Fecha: 24 de mayo de 2022	
Hora: 2:33 p	

En atención al memorando DEEIA-0289-1605-2022, en seguimiento al memorando DEEIA-0109-2402-2022 donde se solicita generar una cartografía que permita determinar, la ubicación del proyecto Cat II, denominado "RESIDENCIAL JOHNNY WOODLAND ", cuyo promotor es PGR DEVELOPERS ALTO BOQUETE, S.A., con los datos proporcionados se determinó lo siguiente:

Variables	Descripción
Trabajos del río Papayalito	Longitud 358.66 metros
trabajos quebrada Ventura	Longitud 362.02 metros
Alineamiento quebrada Ventura	Longitud 543.18 metros
Alineamiento río Papayalito	Longitud 521.90 metros
Servidumbre izquierdo quebrada Ventura	Superficie: 4,738.6 m <sup>2</sup>
Servidumbre derecha quebrada Ventura	Superficie 4,306.5 m <sup>2</sup>
Servidumbre protección derecha río Papayalito	Superficie 4,091.4 m <sup>2</sup>
Servidumbre protección izquierda río Papayalito	Superficie: 4,090.8 m <sup>2</sup>
Puntos	Puntos de Trabajos quebrada Ventura y río Papayalito
División Política Administrativa	Provincia: Chiriquí
	Distrito: Boquete
	Corregimiento: Alto Boquete
Cuencas Hidrográficas	108, río Chiriquí
SINAP	fuera
Cobertura Boscosa y Uso de la Tierra, año 2012	Pasto, Bosque latifoliado mixto secundario, Rastrojo y vegetación arbustiva
Capacidad Agrológica de los Suelos	Tipo VI

Adj. Mapa  
DL/aodgc/cas/ma  
CC: Departamento de Geomática.

PROVINCIA CHIRIQUÍ DISTRITO DE BOQUETE,  
CORREGIMIENTOS DE ALTO BOQUETE  
"RESIDENCIAL JOHNNY WOODLAND".

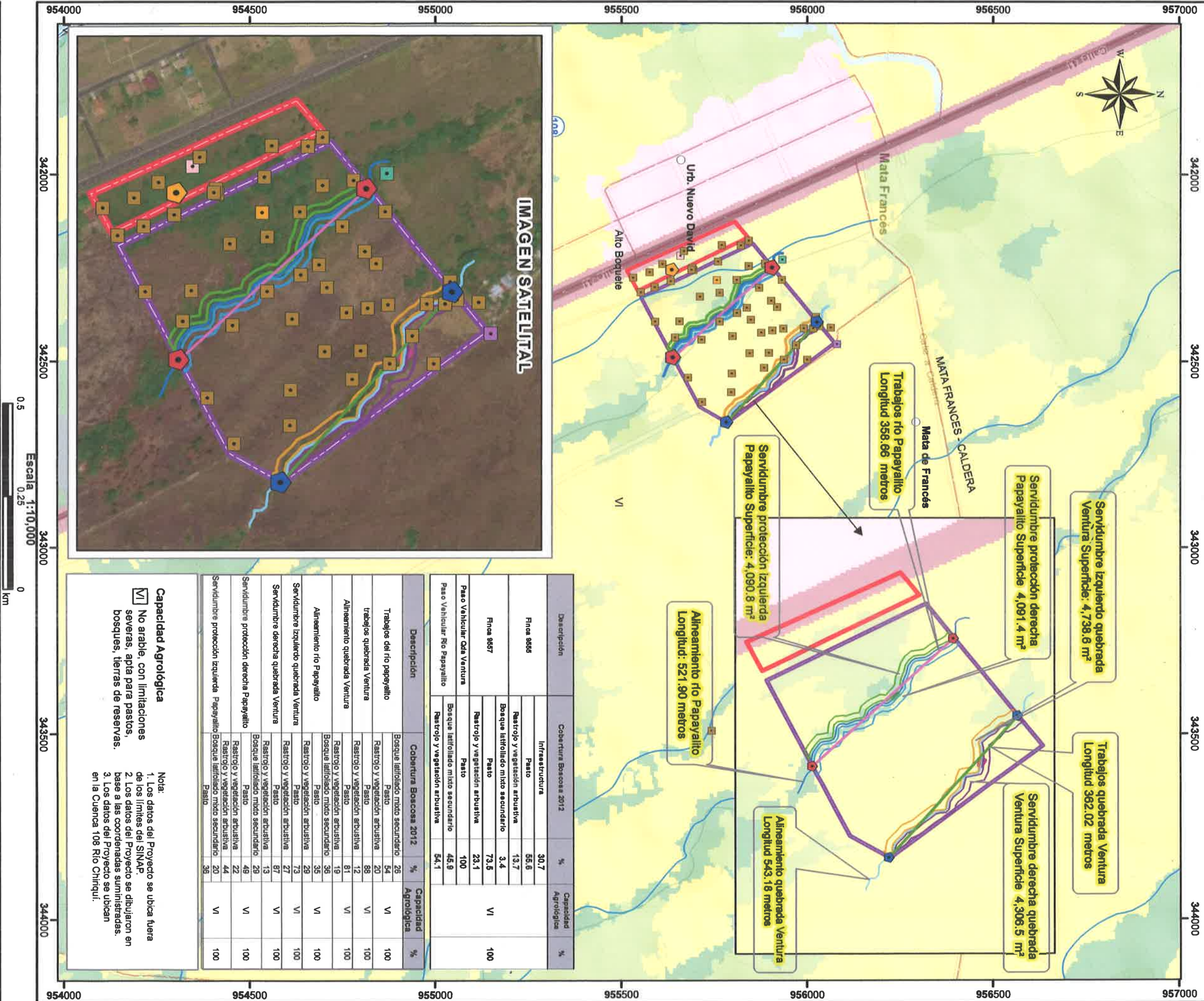

Descripción	Cobertura Boscosas 2012		Capacidad Agroológica	%
	Infraestructura	%		
Finca 8686	Pasto	30.7	VI	100
	Rastrojo y vegetación arbustiva	55.6		
	Bosque latifoliado mixto secundario	13.7		
Finca 8657	Pasto	3.4	VI	100
	Rastrojo y vegetación arbustiva	73.5		
	Pasto	23.1		
Paso Vehicular Cda Ventura	Bosque latifoliado mixto secundario	45.9	VI	100
Paso Vehicular Río Papayalito	Rastrojo y vegetación arbustiva	54.1		

Descripción	Cobertura Boscosas 2012		Capacidad Agroológica	%
	Infraestructura	%		
Trabajos del río papayalito	Bosque latifoliado mixto secundario	25	VI	100
	Pasto	54		
	Rastrojo y vegetación arbustiva	20		
trabajos quebrada Ventura	Pasto	88	VI	100
	Rastrojo y vegetación arbustiva	12		
	Pasto	81		
Alineamiento quebrada Ventura	Rastrojo y vegetación arbustiva	19	VI	100
	Bosque latifoliado mixto secundario	36		
	Pasto	35		
Alineamiento río Papayalito	Rastrojo y vegetación arbustiva	29	VI	100
	Pasto	73		
	Rastrojo y vegetación arbustiva	27		
Servidumbre izquierdo quebrada Ventura	Pasto	87	VI	100
	Rastrojo y vegetación arbustiva	13		
	Bosque latifoliado mixto secundario	29		
Servidumbre derecha quebrada Ventura	Pasto	49	VI	100
	Rastrojo y vegetación arbustiva	22		
	Bosque latifoliado mixto secundario	44		
Servidumbre protección derecha Papayalito	Rastrojo y vegetación arbustiva	20	VI	100
	Bosque latifoliado mixto secundario	36		
	Pasto	36		

**Capacidad Agroológica**  
☒ VI No arable, con limitaciones severas, apta para pastos, bosques, tierras de reservas.

**Nota:**  
1. Los datos del Proyecto se ubica fuera de los límites del SINAP.  
2. Los datos del Proyecto se dibujaron en base a las coordenadas suministradas.  
3. Los datos del Proyecto se ubican en la Cuenca 108 Río Chiriquí.

**Sistema de Referencia Espacial:**  
Sistema Geodésico Mundial de 1984  
Proyección Universal Transversal de Mercator  
Zona 17 Norte

**Ministerio de Ambiente**  
Dirección de Información Ambiental  
Departamento de Geomática

Fuente: - Instituto Nacional de Estadística y Censo  
- Ministerio de Ambiente  
- Imagen ESRI  
- Memorando DEIA-0270-1005-2022



Localización Nacional

LEYENDA

- Lugares Poblados
- ◆ Puntos de Trabajos río Papayalito
- ◆ Puntos de Trabajos quebrada Ventura
- ◆ Sitio disposición de material
- ◆ Analisis de Calidad de agua
- ◆ Analisis de Calidad de suelo
- ◆ Arqueología
- ◆ Medición de Calidad de aire
- ◆ Medición de Ruido Ambiental
- ◆ Paso Vehicular Río Papayalito
- ◆ Paso Vehicular quebrada Ventura
- ◆ Trabajos del río Papayalito
- ◆ Trabajos quebrada Ventura
- ◆ Alineamiento quebrada Ventura
- ◆ Alineamiento río Papayalito
- ◆ Ríos y quebradas
- ◆ Red Vial
- ◆ Servidumbre izquierdo quebrada Ventura
- ◆ Servidumbre derecha quebrada Ventura
- ◆ Servidumbre protección derecha Papayalito
- ◆ Servidumbre protección izquierda Papayalito
- ◆ Finca 9555
- ◆ Finca 9557
- ◆ Paso Vehicular quebrada Ventura
- ◆ Paso Vehicular Río Papayalito
- ◆ Límite de Corregimientos
- ◆ Cobertura y Uso de la Tierra 2012
- ◆ Infraestructura
- ◆ Pasto
- ◆ Rastrojo y vegetación arbustiva
- ◆ Área poblada