

Ubicación Regional 1:50,000 EsIA, Categoría 1.
Proyecto: SUMINISTRO DE MATERIALES, MANO DE OBRA, EQUIPOS Y ADMINISTRACIÓN PARA LOS ESTUDIOS, DISEÑOS Y CONSTRUCCIÓN DE EDIFICACIÓN CON OBRAS DE INFRAESTRUCTURA, CALLE 13 RÍO ABAJO (30 SOLUCIONES).
Superficie: 787.20 m2
Ubicación: corregimiento de Río Abajo, distrito y provincia de Panamá

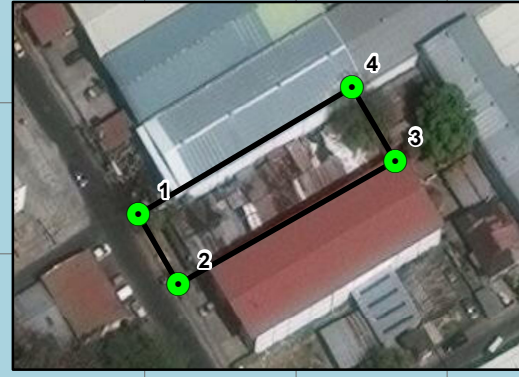

VERTICES	ESTE (m)	NORTE (m)
1	665220.16	997479.35
2	665228.09	997465.51
3	665271.2	997490
4	665262.6	997504.6

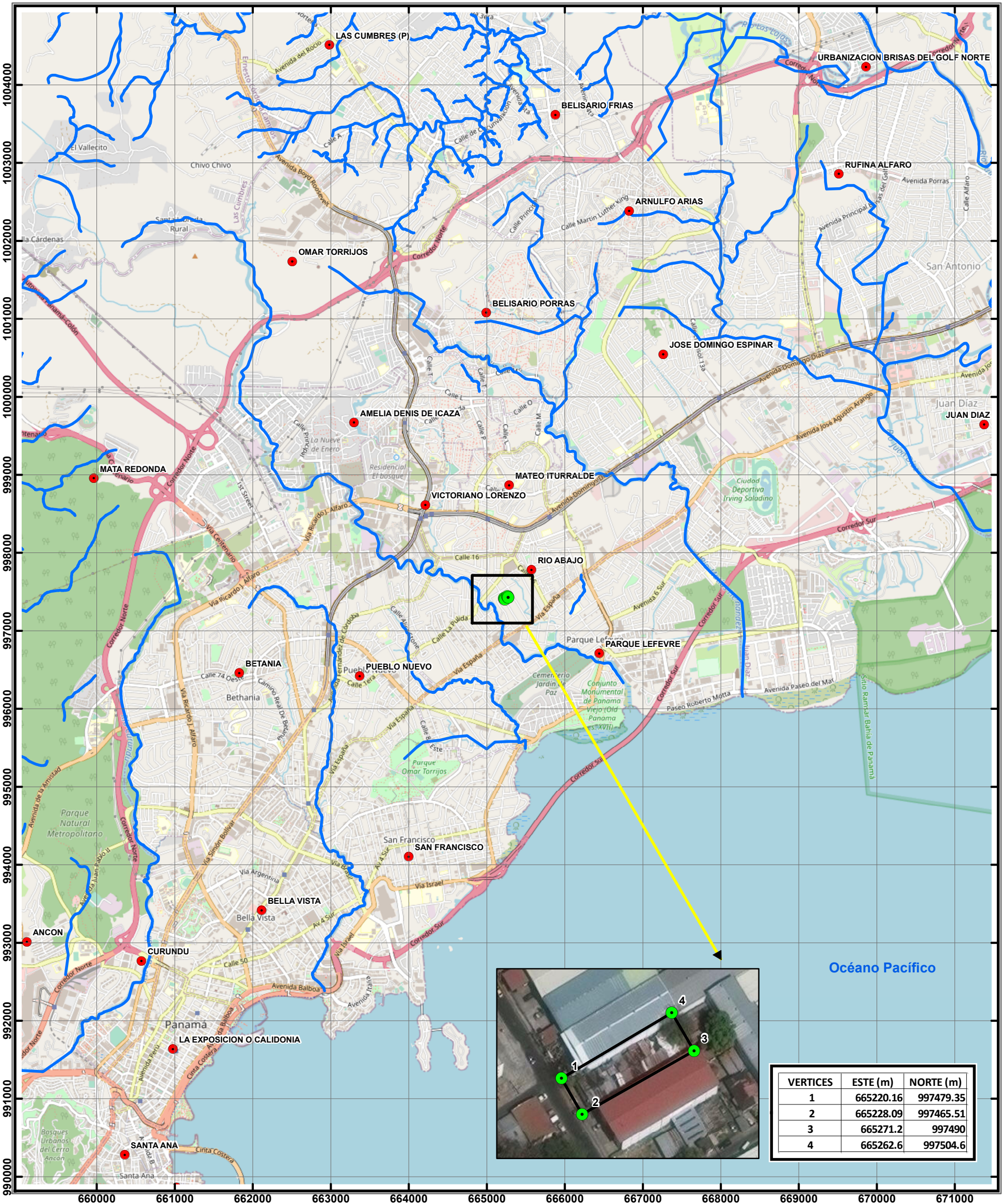

Escala 1:50,000
 0 0.5 1 2 Km

Proyección Universal Transverse Mercator
 Elipsoide Clarke 1866
 Datum WGS84
 Zona Norte 17

Leyenda

- Coordenadas
- Poblados
- Drenaje
- Polígono 787.20 m2