

MINISTERIO DE AMBIENTE
DIRECCION DE INFORMACION AMBIENTAL

Tel. 500-0855 – Ext. 6715/6047

MEMORANDO – DIAM – 0630 – 2022

PARA: DOMILUIS DOMINGUEZ E.
Director de Evaluación de Impacto Ambiental

Diana A. Laguna C.

DE: LIC. DIANA A. LAGUNA C.
Directora

ASUNTO: Verificación de coordenadas

FECHA: Panamá, 26 de mayo de 2022

	MINISTERIO DE AMBIENTE
DEPARTAMENTO DE EVALUACIÓN DE ESTUDIO DE IMPACTO AMBIENTAL	
RECIBIDO	
Por: <i>J. Dieth</i>	
Fecha: <i>27 de mayo de 2022</i>	
Hora: <i>7:46 pm</i>	

En atención al memorando DEEIA-0296-1905-2022 en seguimiento del memorando DEEIA-0829-2112-2021 donde se solicita generar una cartografía que permita determinar, la ubicación del proyecto, correspondiente al Estudio de Impacto Ambiental categoría II, denominado “SERVICIOS DE SALUD COSTA VERDE”, cuyo promotor es la sociedad DOS TORRES con los datos proporcionados se determinó lo siguiente:

Variables	Descripción
Cauce pluvial	Longitud 346.42 metros
Caseta de campo, servicios sanitarios, acopio de desechos	Superficie: 1,125 m ²
Costa Verde Hospital	Superficie: 1,125 m ²
Planta de tratamiento	Superficie: Superficie :624 m ²
Puntos	Prospección arqueológica,
División Política Administrativa	Provincia: Panamá Oeste
	Distrito: La Chorrera
	Corregimiento: Puerto Caimito
Cuencas Hidrográficas	140, Puerto Caimito
SINAP	Fuera
Cobertura Boscosa y Uso de la Tierra, año 2012	Bosque latifoliado mixto secundario, Área poblada
Capacidad Agrológica de los Suelos	Tipo III

Adj. Mapa
DL/aodgc/cas/ma
CC: Departamento de Geomática.

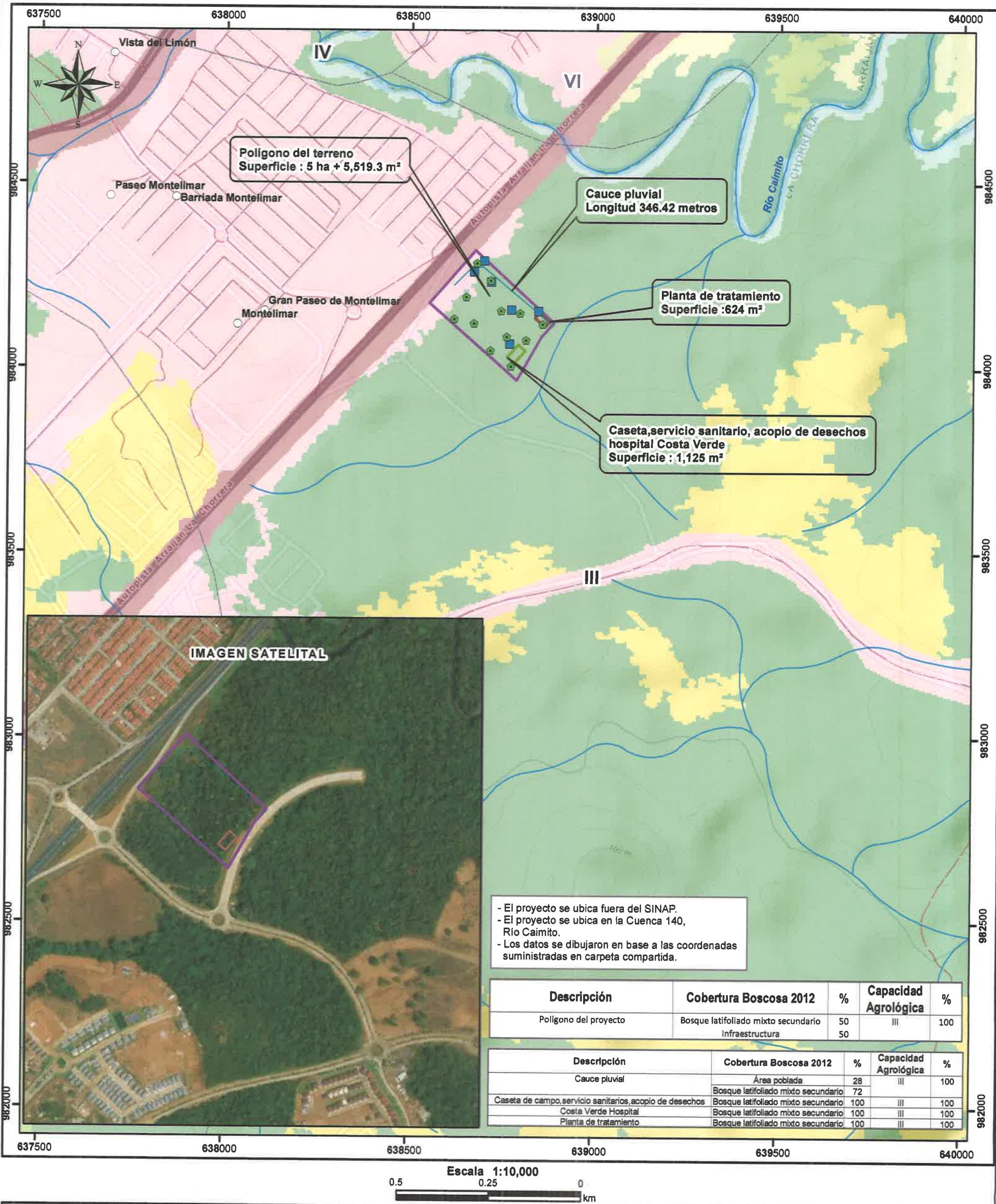

L E Y E N D A



- Lugares Poblados
- Prospección arqueológica
- Desechos del desbroce de terreno
- Cauce pluvial
- Red Vial
- Ríos y quebradas
- Caseta de campo servicio sanitarios acopio de desechos
- Polígono del terreno
- Planta de tratamiento
- Costa Verde Hospital
- Limite de Capacidad Agrológica

- Cobertura y Uso de la Tierra 2012**
- Bosque latifoliado mixto secundario
 - Infraestructura
 - Pasto
 - Rastrojo y vegetación arbustiva
 - Superficie de agua
 - Vegetación herbácea
 - Área poblada
- Capacidad Agrológica**
Tipo: III - Arable, severas limitaciones en la selección de las plantas, requiere conservación especial o ambas cosas.

Sistema de Referencia Espacial:
 Sistema Geodésico Mundial de 1984
 Proyección Universal Transversal de Mercator
 Zona 18 Norte

Ministerio de Ambiente
 Dirección de Información Ambiental
 Departamento de Geomática

Fuente: - Instituto Nacional de Estadística y Censo
 - Ministerio de Ambiente
 - Imagen ESRI
 - Memorando DEEIA-0296-1905-2022