

MINISTERIO DE AMBIENTE  
DIRECCION DE INFORMACION AMBIENTAL

Tel. 500-0855 – Ext. 6715/6047

MEMORANDO – DIAM – 0659 – 2022

PARA: MARIA G. DE GRACIA  
Directora Encargada de Evaluación de Impacto Ambiental

*Diana A. Laguna C.*

DE: LIC. DIANA A. LAGUNA C.  
Directora

ASUNTO: Verificación de coordenadas

FECHA: Panamá, 23 de Mayo de 2022

REPÚBLICA DE PANAMÁ  
GOBIERNO NACIONAL

MINISTERIO DE  
AMBIENTE

DEPARTAMENTO DE  
EVALUACIÓN DE ESTUDIO  
DE IMPACTO AMBIENTAL

RECIBIDO

Por: *[Firma]*

Fecha: 23 de mayo de 2022

Hora: 10:31 am

En atención al **memorando DEEIA-0282-1305-2022**, en seguimiento al memorando DEEIA-0794-0612-2021 se solicita adicionar a la cartografía nuevo conjunto de coordenadas del proyecto correspondiente al Estudio de Impacto Ambiental categoría II, titulado "**ALAMEDAS DEL VALLE**", cuyo promotor es COLINAS DE ARRAIJAN, S.A, le informamos que con los datos proporcionados se determino lo siguiente.

Variables	Descripción
Puntos	Prospección hidrogeológica
Polígonos	Polígono del Proyecto superficie 7 ha + 1875.75 m² Margen de Protección 10 metros superficie 4285.15 m².
Cobertura Boscosa y Uso de la Tierra, año 2012	Bosque latifoliado mixto secundario Vegetación herbácea Pasto
División Política Administrativa	Provincia: Panamá Oeste Distrito: Arraiján Corregimiento: Cerro Silvestre, Juan Demóstenes Arosemena
Capacidad Agrológica de los Suelos	Tipo: VI
Sistema Nacional de Áreas Protegidas (SINAP)	Fuera del SINAP

Atentamente,

Adj.: Mapa

DL/aodgc/jm/ma

CC: Departamento de Geomática

PROVINCIA PANAMÁ OESTE DISTRITO DE ARRAIJAN,  
CORREGIMIENTOS DE CERRO SILVESTRE, JUAN  
DEMOSTENES AROSEMENA  
VERIFICACIÓN DE COORDENADAS  
"ALAMEDAS DEL VALLE"

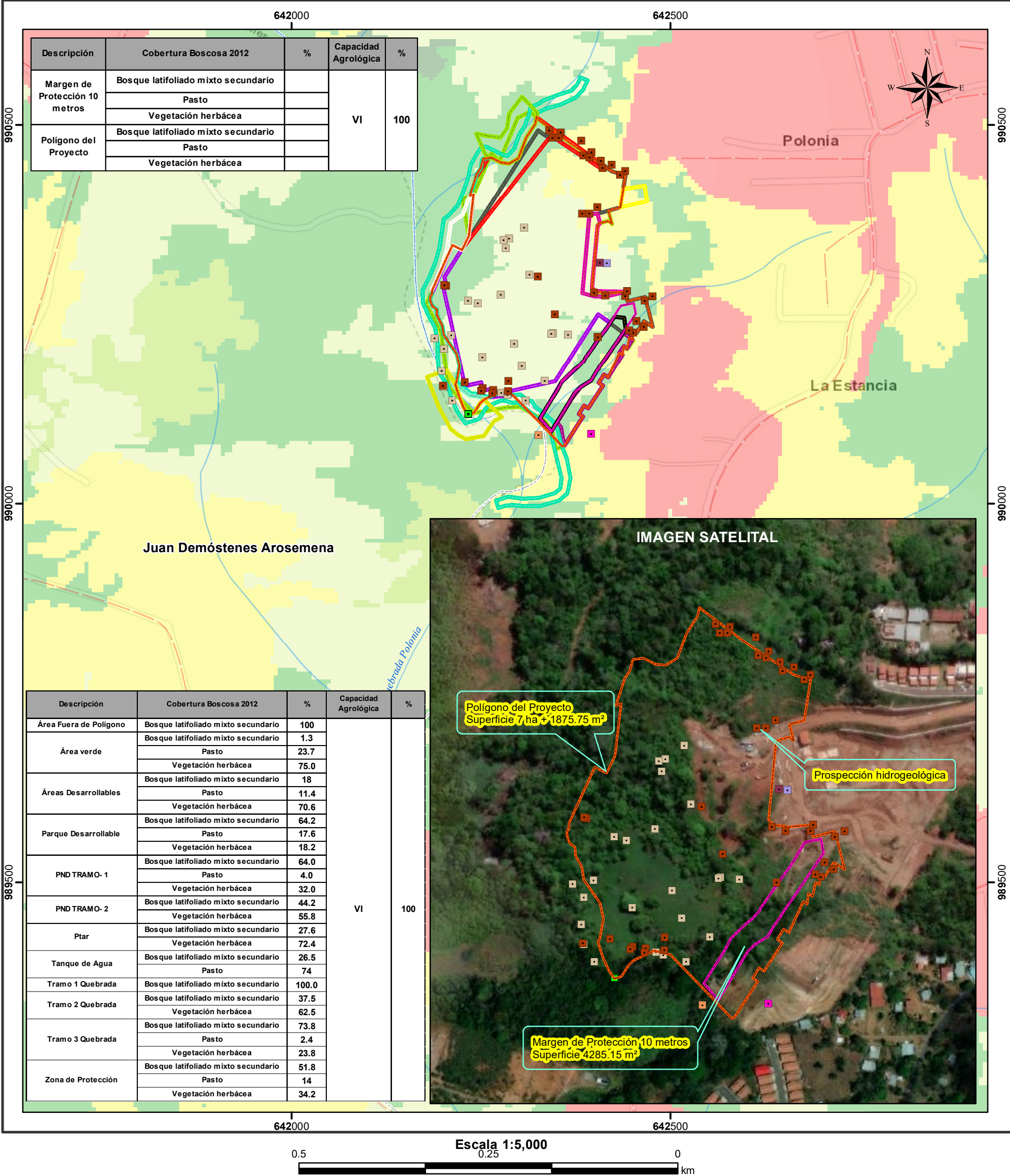

Localización Nacional

Lugares Poblados 2010

Prospección hidrogeológica

Punto de Descarga

Análisis de Calidad de Aire

Monitoreo de Ruido

Prosperidad Arqueológica

Quebrada Polonia

Ubicación de la PTAR

Ríos y quebradas

Red vial

Margen de Protección 10 metros

Polígono del Proyecto

Límites de corregimientos

DEEIA-0794-0612-2021

PND TRAMO- 1

PND TRAMO- 2

Parque Desarrollable

Ptar

Tanque de Agua

Tramo 1 Quebrada

Tramo 2 Quebrada

Tramo 3 Quebrada

Zona de Protección

Área Fuera de Polígono

Área verde

Áreas Desarrollables

Polígono del Proyecto

Cobertura y Uso de la Tierra 2012

Clases

Bosque latifoliado mixto secundario

Pasto

Vegetación herbácea

Área poblada

Capacidad Agrológica

VI

No arable, con limitaciones severas, apta para pastos, bosques, tierras de reservas.

Sistema de Referencia Espacial:

Sistema Geodésico Mundial de 1984

Proyección Universal Transversal de Mercator

Zona 17 Norte

Ministerio de Ambiente

Dirección de Información Ambiental

Departamento de Geomática

Fuentes:

- Instituto Nacional de Estadística y Censo

- Ministerio de Ambiente

- Imagen ESRI

- Memorando DEEIA-0475-2007-2021

DEEIA-0794-0612-2021

DEEIA-0282-1305-2022

Nota:

1. El proyecto se encuentra fuera de los límites del SINAP.

2. El polígono se encuentran en la Cuenca 140 Río Caimito.

3. Los polígono se verificaron en base a las coordenadas suministradas.

JM - DICIEMBRE - 2021