

MINISTERIO DE AMBIENTE
DIRECCION DE INFORMACION AMBIENTAL

Tel. 500-0855 – Ext. 6715/6047

GEOMATICA – EIA – CAT I – 0030 – 2021

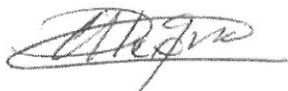

De: **Alex O. De Gracia C.**
Jefe del Departamento de Geomática

Fecha de solicitud: **15 DE ABRIL DEL 2021**

Proyecto: **“CONSTRUCCION DE EDIFICIO COMERCIAL Y RESIDENCIA”**

Categoría: **I**

Expediente: **DRCC-IF-032-2021**

Distrito: **COCLÉ**

Técnico Evaluador solicitante: **Ángela López**

Provincia: **AGUADULCE**

Dirección Regional de: **COCLÉ**

Corregimiento: **AGUADULCE**

Observaciones (hallazgos o información que se debe aclarar):

En respuesta a la solicitud del día 15 de Abril del 2021, vía correo electrónico, donde se solicita generar una cartografía que permita determinar la ubicación del proyecto de Estudio de Impacto Ambiental, categoría I, denominado **“CONSTRUCCIÓN DE EDIFICIO COMERCIAL Y RESIDENCIA”**, le informamos lo siguiente:

Con los datos proporcionados se generó, un polígono con una superficie de 0 ha + 79.80 m², El Proyecto se ubica fuera de los límites del Sistema Nacional de Áreas Protegidas.

De acuerdo a la Cobertura Boscosa y Uso de la Tierra año 2012, los datos se ubican en la categoría: Infraestructura (100%) y según la Capacidad Agrológica se ubica en el tipo III.

Técnico responsable: **Moisés Barragán**

Fecha de respuesta: **19 DE ABRIL DEL 2021**

Adj: Mapa
DL/aodgc/mb/ma
CC: Departamento de Geomática.

PROVINCIA DE COCLÉ, DISTRITO Y CORREGIMIENTO DE AGUADULCE
PROYECTO CATEGORÍA I "CONSTRUCCION DE EDIFICIO COMERCIAL
Y RESIDENCIAL" VERIFICACIÓN DE COORDENADAS

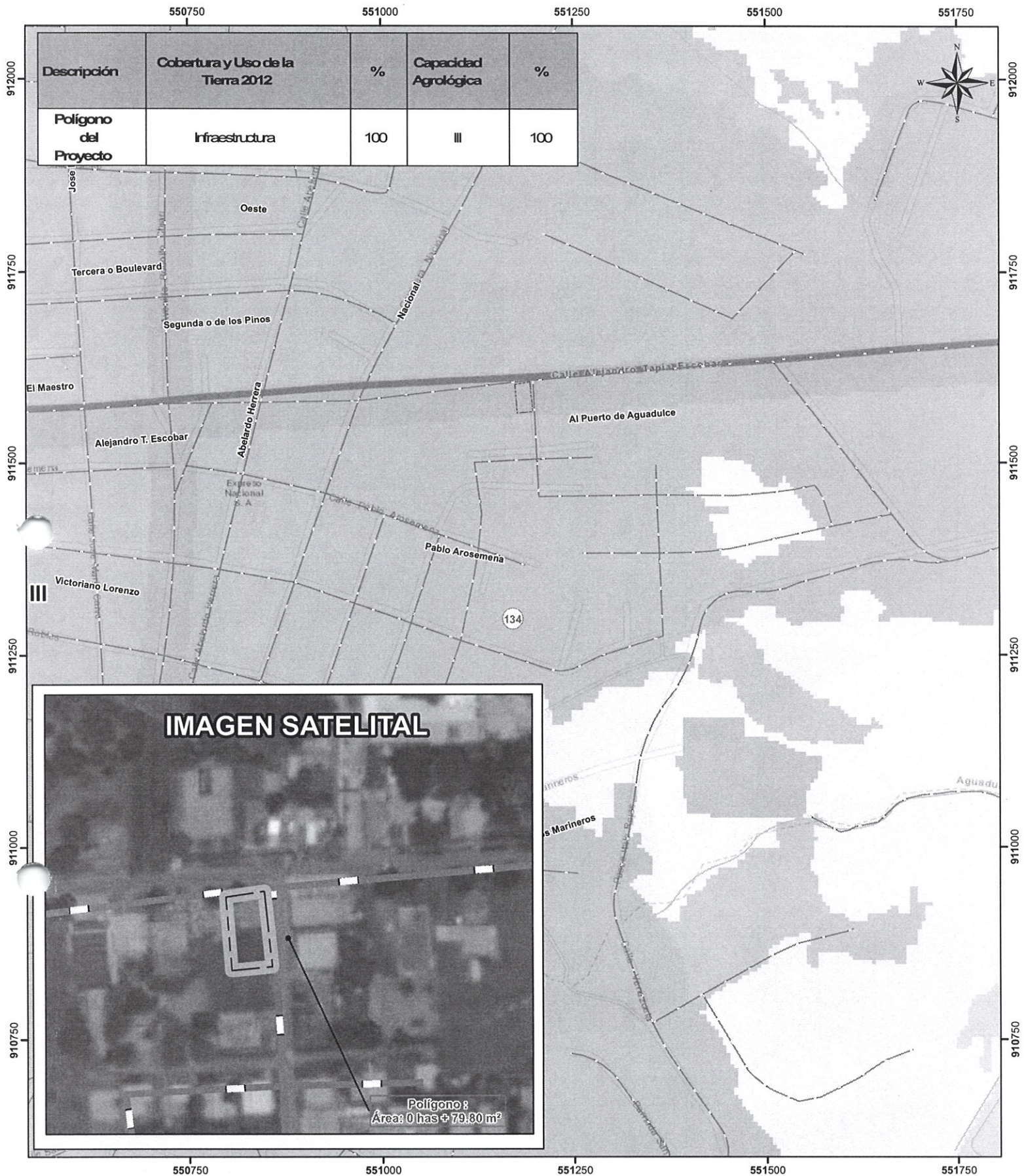

Escala 1:5,000

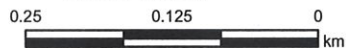

LEYENDA

- Cobertura y Uso de la Tierra 2012**
- Clases**
- Bosque latifoliado mixto secundario
 - Arable, severas limitaciones en la selección de las plantas, requiere conservación especial o ambas cosas.
- Capacidad Agrológica**
- III
- Estanque para acuicultura**
- Infraestructura**
- Pasto**
- Área poblada**

- Nota:**
- El polígono del proyecto se ubica fuera de los límites del SINAP.
 - El polígono del proyecto se ubica en la Cuenca Hidrográfica 134, Río Grande.
 - El polígono del proyecto se dibujó en base a las coordenadas suministradas.
 - El polígono del proyecto se ubica en la categoría: Infraestructura, según Cobertura Boscosa y Uso de la Tierra 2012.

Sistema de Referencia Espacial:
Sistema Geodésico Mundial de 1984
Proyección Universal Transversal de Mercator
Zona 17 Norte

Ministerio de Ambiente
Dirección de Información Ambiental
Departamento de Geomática

Fuente:

- Instituto Nacional de Estadística y censo
- Ministerio de Ambiente
- Mapa Base ESRI