

MINISTERIO DE AMBIENTE
DIRECCIÓN REGIONAL DE MIAMBIENTE / PANAMÁ OESTE



DEPARTAMENTO DE EVALUACIÓN DE IMPACTO AMBIENTAL

Teléfono: 254-3048- Fax: 254-2848, Ave. De Las América Edificio 5E, frente al MOP, Planta Alta,

MEMORANDO- SIT- DEEIA-SEIA-MIAMBIENTE- 0031 -2022

PARA: **Ingeniero Domiluis Domínguez**
Director de Evaluación de Impacto Ambiental.

DE: 
Licenciada Marisol Ayola
Directora Regional de MiAMBIENTE / Panamá Oeste.



ASUNTO: Respuesta al MEMORANDO-DEEIA-0180-3003-2022 de la primera información aclaratoria del EsIA Categoría II.

FECHA: 29 de abril del 2022.

En atención al **MEMORANDO-DEEIA-0180-3003-2022** del proyecto Cat. II, titulado **PUNTO DE CONTROL**, cuyo promotor es **AGENCIA PANAMÁ PACÍFICO**, a desarrollarse en Avenida las Américas Howard, corregimiento de Veracruz, distrito de Arraiján, provincia de Panamá Oeste, le podemos informar que la Dirección Regional de MiAMBIENTE / Panamá Oeste no tiene objeción con relación a las respuestas presentadas por la empresa promotora, sin embargo en referencia a la pregunta número 7, donde la empresa promotora responde lo siguiente:

“Los cuerpos de agua que se observaron dentro del polígono del proyecto fueron los ya mencionados drenajes 1 y 2, identificados en el estudio de impacto ambiental con fotos y ubicación de puntos en el mapa. Esta información fue corroborada en campo verificando los límites del polígono y con las bases de datos y mapas de Tommy Guardia, proporcionadas por el promotor del proyecto”.

Para emitir nuestra evaluación a dicha pregunta, hicimos la consulta a la **Dirección de Información Ambiental (DIAM)**, sobre si existe o no un cuerpo de agua que discurre en el polígono donde se va a desarrollar el proyecto, suministrándole la coordenada tomada en campo donde se ubicará el proyecto, donde nos respondieron lo siguiente: De acuerdo a mapa base y la capa de drenaje de 50 K,

el punto se ubica a una distancia aproximada de 193m, del río Farfán, esto nos aclara que no existe fuente hídrica dentro del área de desarrollo del proyecto y que la más próxima es el Río Farfán a 193 m de distancia.

Se anexa la respuesta y el mapa enviado por DIAM.

Sin más por el momento, nos suscribimos atentamente.

REPUBLICA DE PANAMÁ	MINISTERIO DE AMBIENTE
DIRECCIÓN REGIONAL DE MIAMBIENTE / PANAMÁ OESTE	
RECIBIDO	
Por:	
Fecha:	25/5/2022
Hora:	12:04 pm

MA/jm
Copia: Expediente

MINISTERIO DE AMBIENTE
DIRECCION DE INFORMACION AMBIENTAL
Tel. 500-0855 – Ext. 6715/6047

MEMORANDO – DIAM – 0560 – 2022

Para: JOSÉ ANGEL MILLER



De: DIANA A. LAGUNA C.
Directora

Asunto: Verificación de coordenadas.

Fecha: Panamá, 05 de mayo 2022

En respuesta a correo enviado el día 03 de mayo 2022, donde se solicita la verificación de cuerpo hídrico (quebrada sin nombre) de punto georreferenciado; visualizado en recorrido por área de proyecto categoría II, denominado "PUNTO DE CONTROL", cuyo promotor es "AGENCIA PANAMÁ PACIFICO", presentamos a continuación los resultados del análisis territorial:

Dato	Cobertura Boscosa y Uso de la Tierra 2012	Sistema Nacional de Áreas Protegidas	Ley 21
Punto: Cuerpo hídrico (quebrada sin nombre)	Bosque latifoliado mixto maduro	Fuera del SINAP	Uso: Empleo industrial y oficina.

De acuerdo a mapa base y la capa de drenaje de 50 K, el punto se ubica a una distancia aproximada de 193m, del río Farfán.

Adj. Mapa y nota.
DL/aodgc/xs/ma
CC: Departamento de Geomática.

PROVINCIA DE PANAMÁ OESTE, DISTRITO DE ARRAIJÁN,
CORREGIMIENTO DE VERACRUZ, VERIFICACIÓN DE
COORDENADAS.

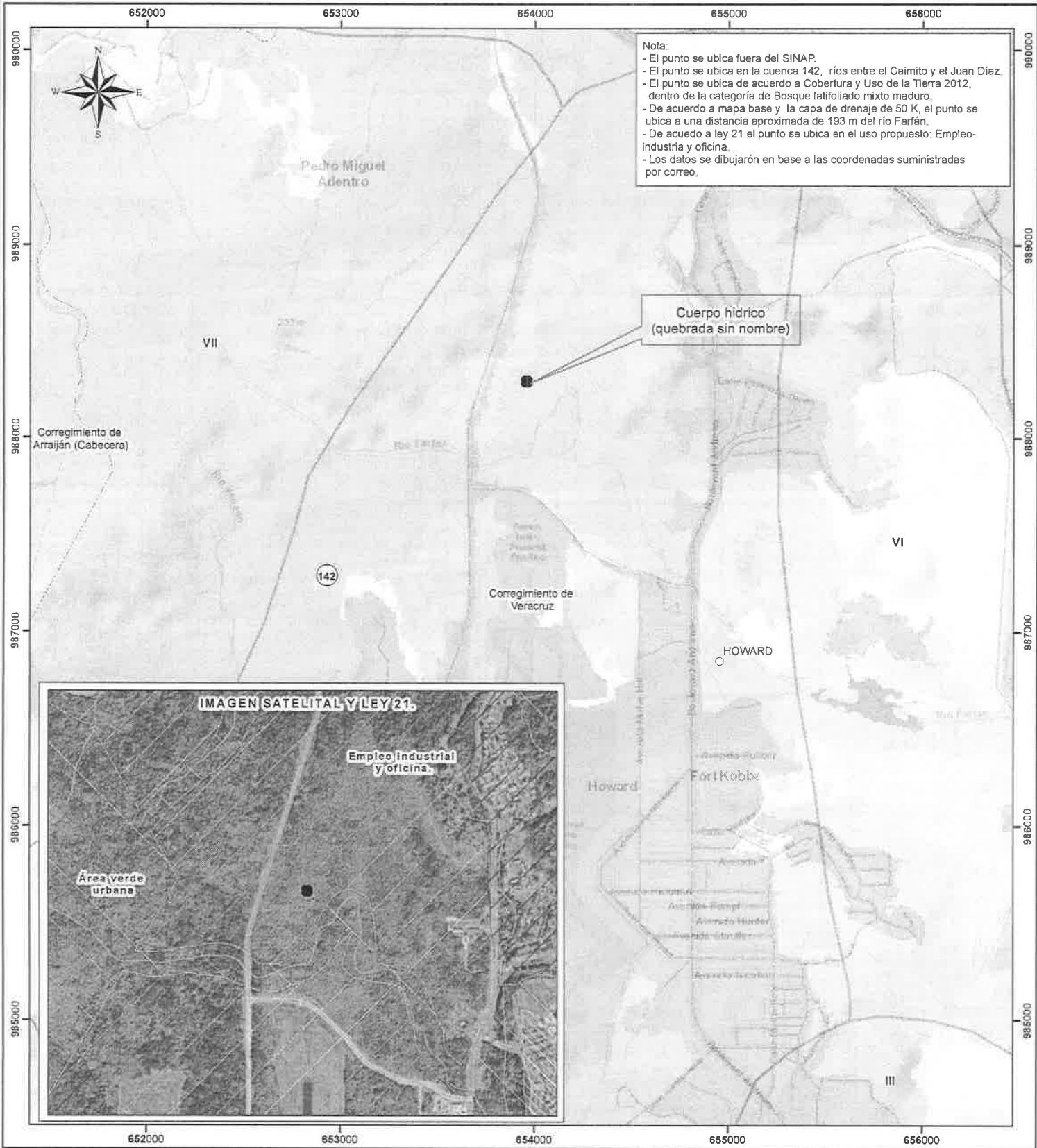

Nota:

- El punto se ubica fuera del SINAP.
- El punto se ubica en la cuenca 142, ríos entre el Caimito y el Juan Díaz.
- El punto se ubica de acuerdo a Cobertura y Uso de la Tierra 2012, dentro de la categoría de Bosque latifoliado mixto maduro.
- De acuerdo a mapa base y la capa de drenaje de 50 K, el punto se ubica a una distancia aproximada de 193 m del río Farán.
- De acuerdo a ley 21 el punto se ubica en el uso propuesto: Empleo industrial y oficina.
- Los datos se dibujarán en base a las coordenadas suministradas por correo.

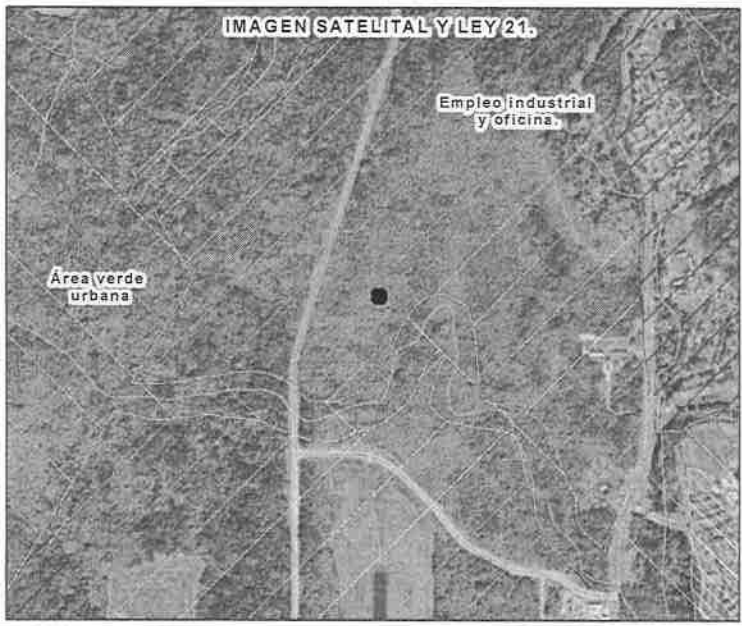

Escala 1:20,000

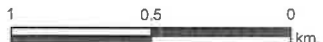

LEYENDA



- Lugar Poblado
- Punto
- Ríos y quebradas
- Red Vial
- Límite de corregimiento
- Límite de Capacidad Agrológica
- Tipo: IV
- Arable, muy severas limitaciones en la selección de plantas, requiere un manejo muy cuidadoso o ambas cosas.

- Cobertura y Uso de la Tierra 2012**
- Afloramiento rocoso y tierra desnuda
- Bosque de mangle
- Bosque latifoliado mixto maduro
- Bosque latifoliado mixto secundario
- Infraestructura
- Rastrojo y vegetación arbustiva
- Superficie de agua
- Vegetación herbácea
- Área poblada
- Uso Propuesto Ley 21**
- Área verde urbana
- Vivienda, baja densidad
- Vivienda, mediana densidad
- Empleo-industrial y oficinas

Sistema de Referencia Espacial:
Sistema Geodésico Mundial de 1984
Proyección Universal Transversal de Mercator
Zona 17 Norte

Ministerio de Ambiente
Dirección de Información Ambiental
Departamento de Geomática

Fuentes:
- Instituto Nacional de Estadística y Censo
- Ministerio de Ambiente
- Imagen ESRI
- Nota por correo-DRPO-03-05-2022.