

MINISTERIO DE AMBIENTE
DIRECCION DE INFORMACION AMBIENTAL

Tel. 500-0855 – Ext. 6715/6047

GEOMATICA – EIA – CAT I – 0057 – 2021



De:

Alex O. De Gracia C.
Jefe del Departamento de Geomática

Fecha de solicitud: 23 DE ABRIL DEL 2021

Proyecto: “OASIS DE AGUADULCE”

Categoría: I

Provincia: COCLÉ

Distrito: AGUADULCE

Corregimiento: AGUADULCE

Técnico Evaluador solicitante: Ángela López
Dirección Regional de: COCLÉ

Observaciones (hallazgos o información que se debe aclarar):

En respuesta a la solicitud del día 23 de abril del 2021, vía correo electrónico, donde se solicita generar una cartografía que permita determinar la ubicación del proyecto de Estudio de Impacto Ambiental, categoría I, denominado “OASIS DE AGUADULCE”, le informamos lo siguiente:

Con los datos proporcionados se generó un polígono (**7 ha + 0078 m²**). El mismo se ubica fuera de los límites del Sistema Nacional de Áreas Protegidas.

De acuerdo a la Cobertura y Uso de la tierra 2012, los datos se ubican en las categorías de Pasto, Bosque Latifoliado mixto secundario, y Rastrojo y vegetación arbustiva; y según la Capacidad Agrológica se ubica en el tipo **III** (Arable, severas limitaciones en la selección de las plantas, requiere conservación especial o ambas cosas.).

Técnico responsable: **Amarilis Yudith Tugrí**

Fecha de respuesta: 27 DE ABRIL DEL 2021

Adj: Mapa
aodgc/at/ma

CC: Departamento de Geomática.

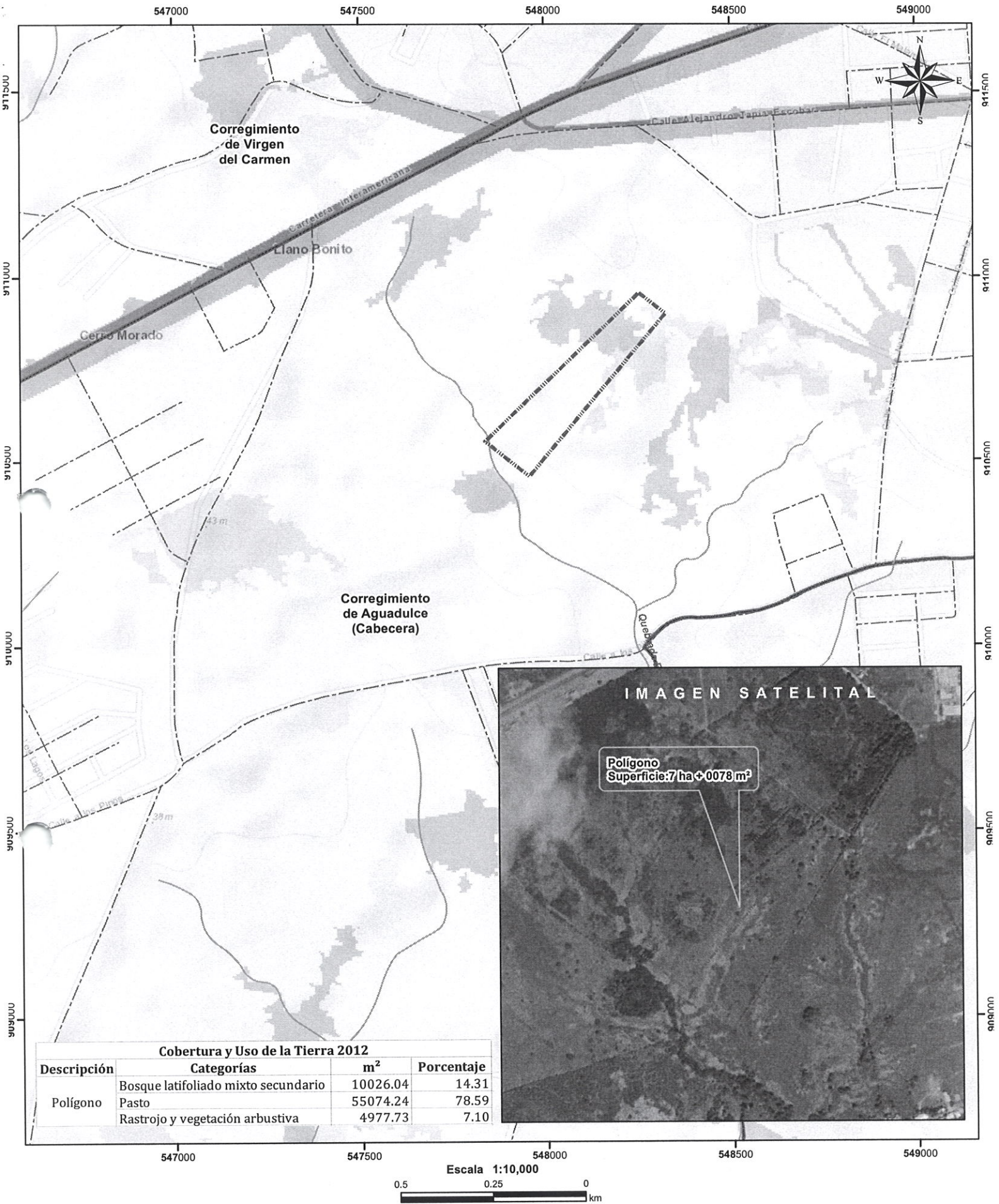

- LEYENDA**
- Polígono
 - Ríos y quebradas
 - Red Vial
 - Límite de Corregimientos

- Cobertura y Uso de la Tierra 2012**
- Categorías**
- Bosque latifoliado mixto secundario
 - Infraestructura
 - Otro cultivo anual
 - Pasto
 - Rastrojo y vegetación arbustiva
 - Superficie de agua
 - Área poblada

- Notas:**
- El polígono se dibujó en base a las coordenadas proporcionadas..
 - El proyecto se ubica fuera de los límites del SINAP.
 - El proyecto se ubica en la cuenca hidrográfica No. 132 (Río Santa María).
- Capacidad Agrológica**
- Arable, severas limitaciones en la selección de las plantas, requiere conservación especial o ambas cosas

Sistema de Referencia Espacial:
Sistema Geodésico Mundial de 1984
Proyección Universal Transversal de Mercator
Zona 17 Norte

Ministerio de Ambiente
Dirección de Información Ambiental
Departamento de Geomática

Fuente:

- Instituto Nacional de Estadística y Censo
- Ministerio de Ambiente
- Imagen ESRI
- Expediente: DRCC-IF-034-2021