

MINISTERIO DE AMBIENTE
DIRECCION DE INFORMACION AMBIENTAL

Tel. 500-0855 – Ext. 6715/6047

GEOMATICA-EIA-CAT I-0001-2021

De: **Alex O. De Gracia C.**
Jefe del Departamento de Geomática

Fecha de solicitud: **7 DE MAYO DEL 2021**

Proyecto: **“INCORPORACIÓN DE TERRENO AL CULTIVO DE CAÑA DE AZÚCAR FINCA MI LINDA TINA”**

Categoría: **I**

Provincia: **COCLÉ**

Distrito: **AGUADULCE**

Corregimiento: **PUEBLO UNIDOS**

Técnico Evaluador solicitante: **Yarianis Santillana**

Dirección Regional de: **COCLÉ**

Observaciones (hallazgos o información que se debe aclarar):

En respuesta a la solicitud del día 7 de mayo del 2021, vía correo electrónico, donde se solicita generar una cartografía que permita determinar la ubicación del proyecto de Estudio de Impacto Ambiental, categoría I, denominado **“INCORPORACIÓN DE TERRENO AL CULTIVO DE CAÑA DE AZÚCAR FINCA MI LINDA TINA”**, le informamos lo siguiente:

Con los datos proporcionados se generó un polígono (**61ha + 5594 m²**). El mismo se ubica fuera de los límites del Sistema Nacional de Áreas Protegidas.

De acuerdo a la Cobertura y Uso de la tierra 2012, los datos se ubican en las categorías de Bosque latifoliado mixto secundario, caña de azúcar, pasto, rastrojo y vegetación arbustiva, superficie de agua; y según la Capacidad Agrológica se ubica en el tipo IV (Arable, muy severas limitaciones en la selección de plantas, requiere un manejo muy cuidadoso o ambas cosas) y tipo III (Arable, severas limitaciones en la selección de las plantas, requiere conservación especial o ambas cosas).

Técnico responsable: **Amarilis Yudith Tugrí**

Fecha de respuesta: **7 DE MAYO DEL 2021**

Adj; Mapa
aodgc/at

CC: Departamento de Geomática.

16
Y9

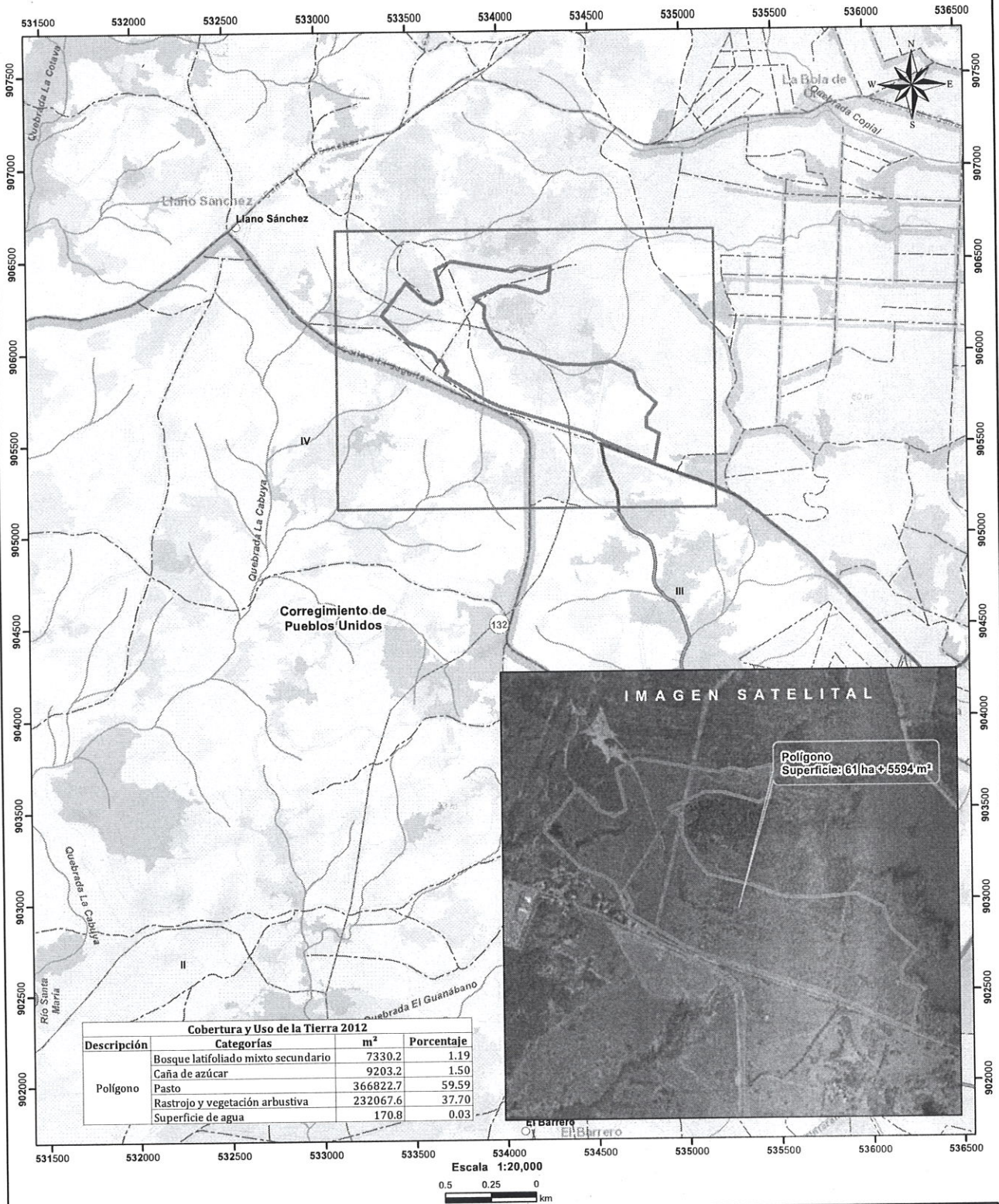

- Lugares Poblados
- ▭ Polígono
- ▭ Límite de Corregimientos
- ▭ Límite de Capacidad Agrológica
- Ríos y quebradas
- Red Vial

LEYENDA

- Cobertura y Uso de la Tierra 2012**
- Categorías**
- Bosque latifoliado mixto secundario
 - Bosque plantado de latifoliadas
 - Caña de azúcar
 - Explotación minera
 - Infraestructura
 - Otro cultivo anual
 - Pasto
 - Rastrojo y vegetación arbustiva
 - Superficie de agua
 - Área poblada

- Notas:**
1. El polígono se dibujó en base a las coordenadas proporcionadas.
 2. El proyecto se ubica fuera de los límites del SINAP.
 3. El proyecto se ubica en la cuenca hidrográfica No. 132 (Río Santa María)

- Capacidad Agrológica**
- IV Arable, muy severas limitaciones en la selección de plantas, requiere un manejo muy cuidadoso o ambas cosas.
 - III Arable, severas limitaciones en la selección de las plantas, requiere conservación especial o ambas cosas

Sistema de Referencia Espacial:
Sistema Geodésico Mundial de 1984
Proyección Universal Transversal de Mercator
Zona 17 Norte

Ministerio de Ambiente
Dirección de Información Ambiental
Departamento de Geomática

Fuente:
- Instituto Nacional de Estadística y Censo
- Ministerio de Ambiente
- Imagen ESRI
- Expediente: DRCC-I-AC-003-2021