

MINISTERIO DE AMBIENTE
DIRECCION DE INFORMACION AMBIENTAL

Tel. 500-0855 – Ext. 6715/6047

GEOMATICA-EIA-CAT I-0398-2021



De: **Alex O. De Gracia C.**
Jefe del Departamento de Geomática

Fecha de solicitud: **10 DE SEPTIEMBRE DEL 2021**

Proyecto: **“URBANIZACIÓN TERRACOTA”**

Categoría: **I**

Provincia: **COCLÉ**

Distrito: **AGUADULCE**

Corregimiento: **BARRIOS UNIDOS**

Técnico Evaluador solicitante: **Ángela López**

Dirección Regional de: **COCLÉ**

Observaciones (*hallazgos o información que se debe aclarar*):

En respuesta a la solicitud del día 10 de septiembre del 2021, vía correo electrónico, donde se solicita generar una cartografía que permita determinar la ubicación del proyecto de Estudio de Impacto Ambiental, categoría I, denominado “URBANIZACIÓN TERRACOTA”, le informamos lo siguiente:

Con los datos proporcionados se generó un polígono (**1ha + 5,063m²**). El mismo se ubica fuera de áreas consideradas como protegidas.

De acuerdo a la Cobertura y Uso de la tierra 2012, el polígono se ubica la categoría de Pasto, y área poblada; y según la Capacidad Agrológica se ubica en el tipo **III** (Arable, severas limitaciones en la selección de las plantas, requiere conservación especial o ambas cosas).

Técnico responsable: **Amarilis Yudith Tugrí**

Fecha de respuesta: **13 DE SEPTIEMBRE DEL 2021**

Adj; Mapa
aodgc/at

CC: Departamento de Geomática.

**CORREGIMIENTO DE BARRIOS UNIDOS, DISTRITO DE
AGUADULCE, PROVINCIA DE COCLÉ - PROYECTO
URBANIZACIÓN TERRACOTA**

MINISTERIO DE AMBIENTE

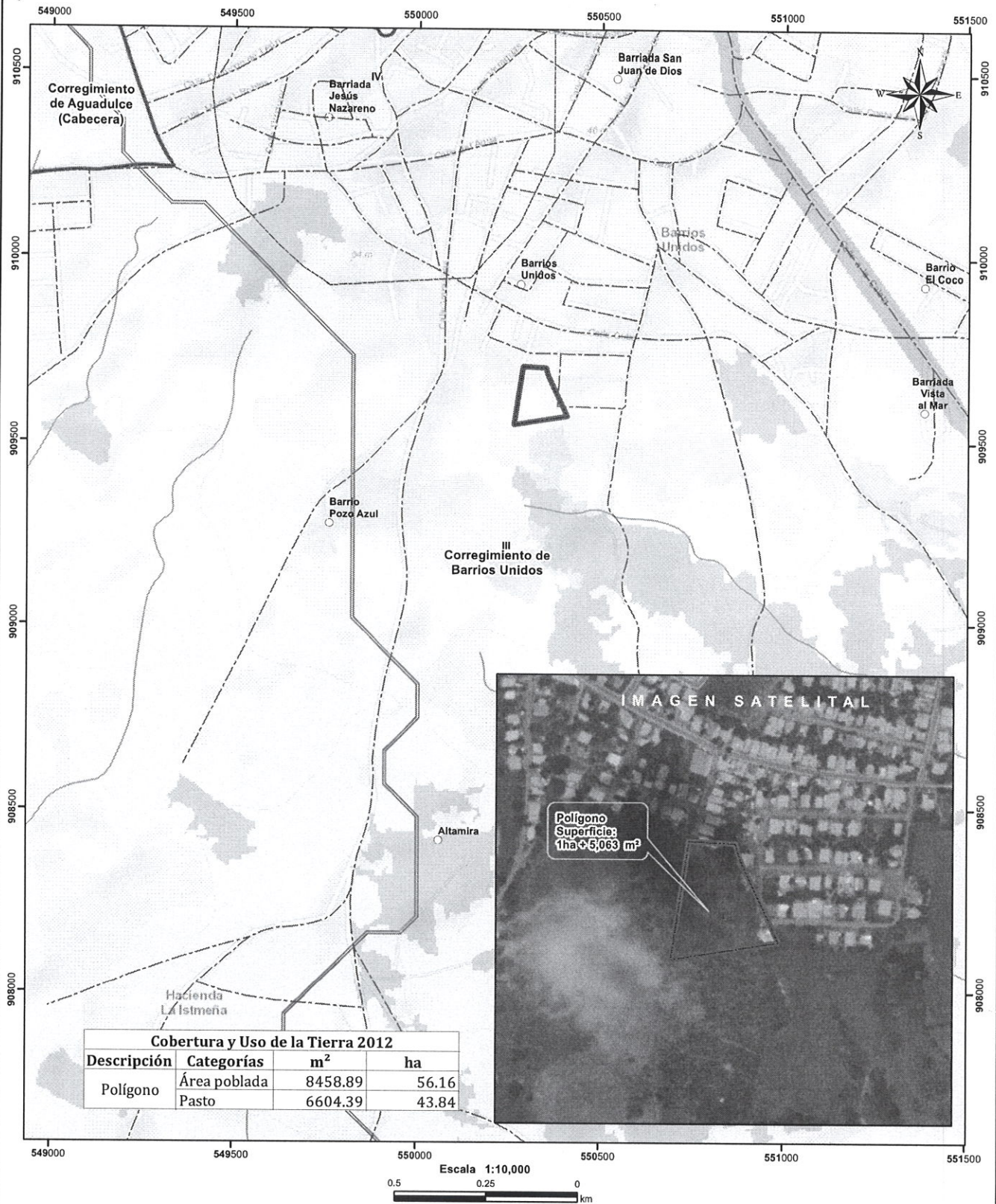

-  Lugares Poblados
 Ríos y quebradas
 Red Vial
 Polígono
 Cuenca hidrográfica
 Límite de Corregimientos
 Límite de Capacidad Agrológica

L E Y E N D A

Cobertura y Uso de la Tierra 2012

-  Bosque latifoliado mixto secundario
-  Infraestructura
-  Pasto
-  Rastrojo y vegetación arbustiva
-  Superficie de agua
-  Área poblada

Notas:

1. El polígono se dibujó en base a las coordenadas proporcionadas..
2. El proyecto se ubica fuera de los límites del SINAP.
3. El proyecto se ubica en la cuenca hidrográfica No. 134 (Río Grande).

Capacidad Agrológica

- Arable, severas limitaciones en la selección de las plantas, requiere conservación especial o ambas cosas.

Sistema de Referencia Espacial:
Sistema Geodésico Mundial de 1984
Proyección Universal Transversal de Mercator
Zona 17 Norte

Ministerio de Ambiente
Dirección de Información Ambiental
Departamento de Geomática

Fuente:
- Instituto Nacional de Estadística y Censo
- Ministerio de Ambiente
- Imagen ESRI
- Expediente: DRCC-IF-035-2021