



MINISTERIO DE  
AMBIENTE

MINISTERIO DE AMBIENTE  
DIRECCION DE INFORMACION AMBIENTAL  
Tel. 500-0855 – Ext. 6715/6047

MEMORANDO – DIAM – 0683 – 2022

PARA: DOMILUIS DOMÍNGUEZ E.  
Director de Evaluación de Impacto Ambiental

*Diana A. Laguna C.*

DE: LIC. DIANA A. LAGUNA C.  
Directora

ASUNTO: Verificación de coordenadas

FECHA: Panamá, 03 de Junio de 2022

MINISTERIO DE  
AMBIENTE

DEPARTAMENTO DE  
EVALUACIÓN DE ESTUDIO  
DE IMPACTO AMBIENTAL

RECIBIDO

Por: *[Signature]*

Fecha: *4 de junio de 2022*

Hora: *10:31 am*

En atención al memorando DEEIA-0292-1705-2022, se solicita generar una cartografía que nos permita determinar la ubicación y superficie del proyecto, correspondiente al Estudio de Impacto Ambiental categoría II, titulado "EMBARCADERO", cuyo promotor es VATIKA, S.A, le informamos que con los datos proporcionados se determino lo siguiente.

Variables	Descripción
Puntos	Calidad de Aire y Ruido, Estudio de Suelo, Sondeos arqueológicos,
Líneas	Tubería, longitud: 1.6 km.
Polígonos	Finca 273267 superficie 4 ha + 6683.84 m² Finca 419011 superficie 679.33m² Servidumbre Pública, superficie 1646.08 m².
Cobertura Boscosa y Uso de la Tierra, año 2012	Area Poblada Bosque latifoliado mixto secundario Bosque de Mangle Rastrojo y vegetación arbustiva, Pasto.
División Política Administrativa	Provincia: Panamá Distrito: Panamá Corregimiento: Juan Díaz
Capacidad Agrológica de los Suelos	Tipo: III, VI, VII
Sistema Nacional de Áreas Protegidas (SINAP)	Fuera del SINAP

Atentamente,

Adj.: Mapa  
DL/aodgc/jm/ma  
CC: Departamento de Geomática



PROVINCIA Y DISTRITO DE PANAMÁ, CORREGIMIENTOS DE JUAN DIAZ

VERIFICACIÓN DE COORDENADAS

"EMBARCADERO"

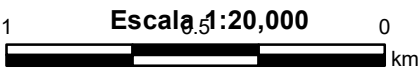
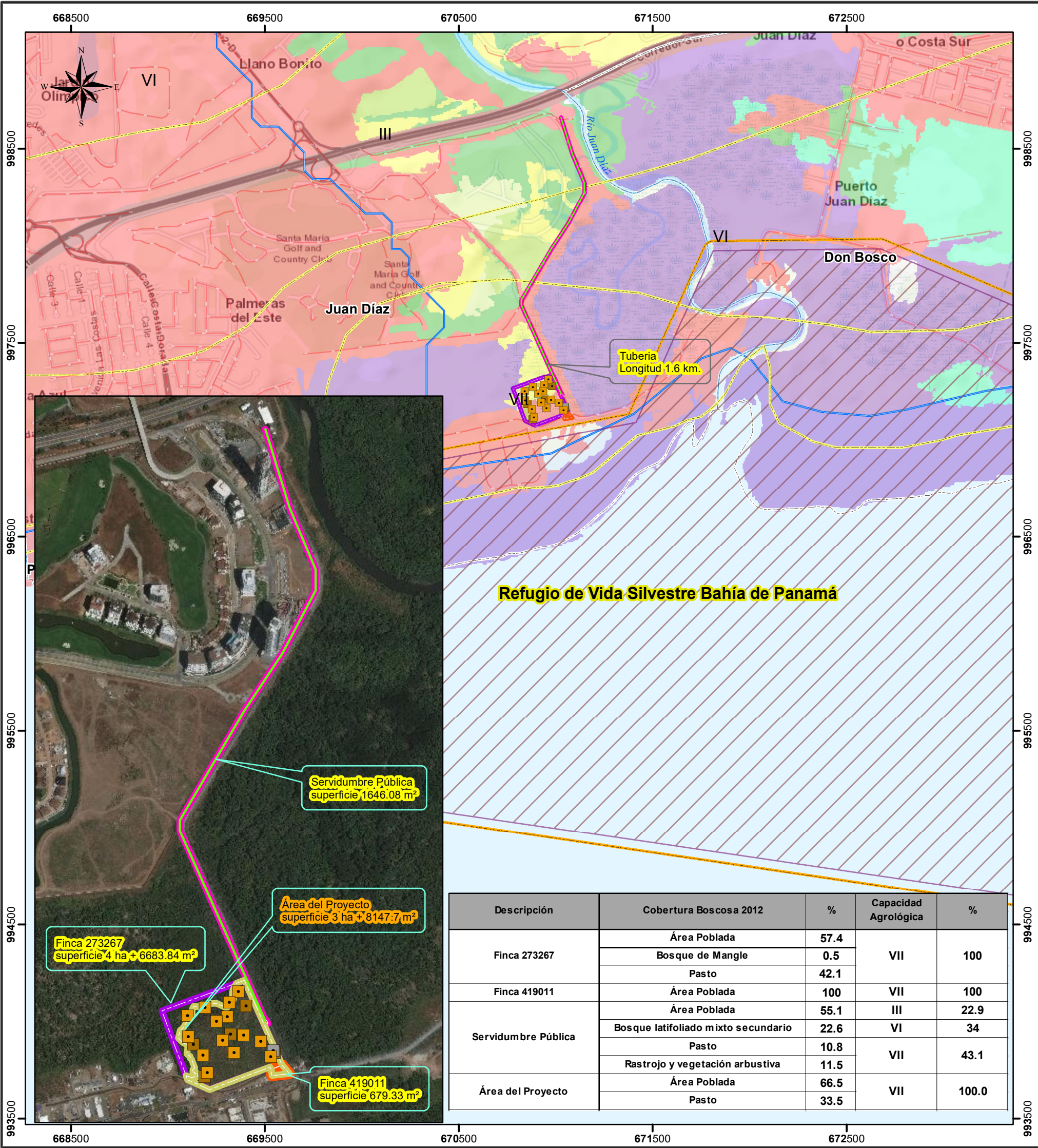

LEYENDA

- Cobertura y Uso de la Tierra 2012
- Afloramiento rocoso y tierra desnuda
- Bosque de mangle
- Pasto
- Playa y arenal natural
- Área poblada

- Capacidad Agrológica
- III

Arable, severas limitaciones en la selección de las plantas, requiere conservación especial o ambas cosas.
- VI

No arable, con limitaciones severas, apta para pastos, bosques, tierras de reservas.
- VII

No arable, con limitaciones muy severas, apta para pastos, bosques, tierras de reserva.

Nota:

- El proyecto se encuentra fuera de los límites del SINAP.
- El proyecto se encuentran en la Cuenca 144 Ríos entre Juan Díaz y Pacora.
- El proyecto se verificó en base a las coordenadas suministradas.
- El Polígono se encuentra a 33 metros de la zona de amortiguamiento del Refugio de vida silvestre Bahía de Panamá.

Sistema de Referencia Espacial:  
Sistema Geodésico Mundial de 1984  
Proyección Universal Transversal de Mercator  
Zona 17 Norte

Ministerio de Ambiente  
Dirección de Información Ambiental  
Departamento de Geomática

Fuentes:

- Instituto Nacional de Estadística y Censo
- Ministerio de Ambiente
- Imagen ESRI
- Memorando DEEIA-0292-1705-2022