

**MINISTERIO DE AMBIENTE  
DIRECCION DE INFORMACION AMBIENTAL**

Tel. 500-0855 – Ext. 6715/6047

**MEMORANDO – DIAM – 0719 – 2022**

**PARA:** DOMILUIS DOMINGUEZ E.  
Director de Evaluación de Impacto Ambiental

**DE:**   
ALEX O. DE GRACIA C.  
Director encargado

**ASUNTO:** Verificación de coordenadas

**FECHA:** Panamá, 06 de junio de 2022

	MINISTERIO DE AMBIENTE
DEPARTAMENTO DE EVALUACIÓN DE ESTUDIO DE IMPACTO AMBIENTAL	
RECIBIDO	
Por: 	
Fecha: 7 de junio de 2022	
Hora: 2:13 p	

En atención al memorando DEEIA-0323-0106-2022, donde se solicita generar una cartografía que permita determinar, la ubicación del proyecto, correspondiente al Estudio de Impacto Ambiental categoría II, denominado "PLAYA BONITA APARTA HOTEL PALMA BONITA", cuyo promotor es INMOBILIARIA PALMA, S.A., le informamos que con los datos proporcionados se determinó lo siguiente:

Variables	Descripción
Canal, entubamiento y desvío de quebrada	Longitud: 154 Metros
Palma Bonita	Superficie: 6,001.1 m <sup>2</sup>
Planta de tratamiento	Superficie: 355.5 m <sup>2</sup>
Puntos	Punto de descarga
División Política Administrativa	Provincia: Panamá Oeste
	Distrito: Arraiján
	Corregimiento: Veracruz
Cuencas Hidrográficas	142, Ríos entre el Caimito y el Juan Díaz
Cobertura Boscosa y Uso de la Tierra, año 2012	Área poblada, Bosque latifoliado mixto maduro
Sistema Nacional de Áreas Protegidas (SINAP)	Fuera del SINAP
Capacidad Agrológica de los Suelos	Tipo: III
Uso Propuesto Ley 21	Centro Urbano, Área verde urbana

Adj.: Mapa  
DL/adg/CAS/ma  
CC: Departamento de Geomática

PROVINCIA PANAMÁ OESTE, DISTRITO ARRAIJÁN, CORREGIMIENTO DE VERACRUZ - "PLAYA BONITA"

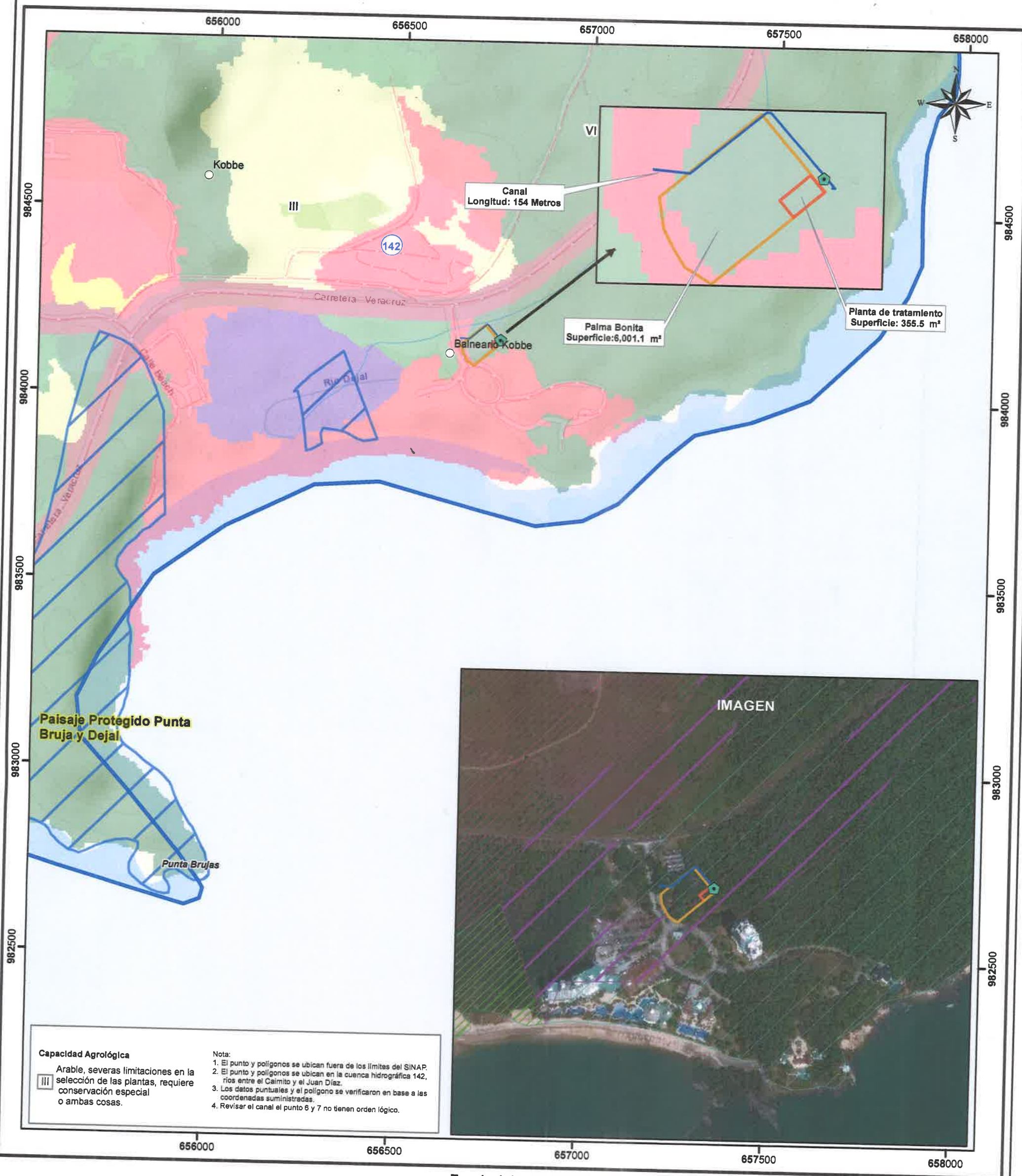

**Capacidad Agrícola**  
Arable, severas limitaciones en la selección de las plantas, requiere conservación especial o ambas cosas.

**Nota:**  
1. El punto y polígonos se ubican fuera de los límites del SINAP.  
2. El punto y polígonos se ubican en la cuenca hidrográfica 142, ríos entre el Caimito y el Juan Díaz.  
3. Los datos puntuales y el polígono se verificaron en base a las coordenadas suministradas.  
4. Revisar el canal el punto 6 y 7 no tienen orden lógico.

Escala 1:10,000

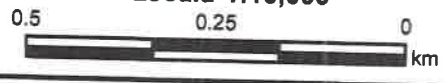

LEYENDA

- Lugares Poblados
- Punto de descarga
- Red Vial
- Ríos y Quebradas
- Canal
- Palma Bonita
- Planta de tratamiento
- Uso Propuesto Ley 21**
- Área verde urbana
- Área silvestre protegida
- Vivienda . mediana densidad
- Centro urbano
- Cobertura y Uso de la Tierra 2012**
- Afloramiento rocoso y tierra desnuda
- Bosque de mangle
- Bosque latifoliado mixto maduro
- Bosque latifoliado mixto secundario
- Infraestructura
- Pasto
- Playa y arenal natural
- Rastrojo y vegetación arbustiva
- Vegetación herbácea
- Área poblada

**Sistema de Referencia Espacial:**  
Sistema Geodésico Mundial de 1984  
Proyección Universal Transversal de Mercator  
Zona 17 Norte

**Ministerio de Ambiente**  
Dirección de Información Ambiental  
Departamento de Geomática

Fuente:  
- Ministerio de Ambiente  
- Mapa Base ESRI  
- DEEIA-0323-0106-2022

