

MINISTERIO DE AMBIENTE
DIRECCION DE INFORMACION AMBIENTAL

Tel. 500-0855 – Ext. 6715/6047

GEOMATICA-EIA-CAT 1-0160-2021



De: **Alex O. De Gracia C.**
Jefe del Departamento de Geomática

Fecha de solicitud: **28 DE MAYO DEL 2021**

Proyecto: **“RESIDENCIAL SANTA LUCÍA”**

Categoría: **I**

Provincia: **COCLÉ**

Distrito: **PENONOMÉ**

Corregimiento: **COCLÉ**

Técnico Evaluador solicitante: **Yarianis Santillana**
Dirección Regional de: **COCLÉ**

Observaciones (hallazgos o información que se debe aclarar):

En respuesta a la solicitud del día 28 de mayo del 2021, vía correo electrónico, donde se solicita generar una cartografía que permita determinar la ubicación del proyecto de Estudio de Impacto Ambiental, categoría I, denominado **“RESIDENCIAL SANTA LUCÍA”**, le informamos lo siguiente:

Con los datos proporcionados se generó un polígono (**13 ha + 7998 m²**). El mismo se ubica fuera de los límites del Sistema Nacional de Áreas Protegidas.

De acuerdo a la Cobertura y Uso de la tierra 2012, los datos se ubican al 100% dentro de la categoría de pasto; y según la Capacidad Agrológica se ubica en el tipo **IV** (Arable, muy severas limitaciones en la selección de plantas, requiere un manejo muy cuidadoso o ambas cosas).

Técnico responsable: **Amarilis Yudith Tugrí**

Fecha de respuesta: **4 DE JUNIO DEL 2021**

Adj; Mapa
aodgc/at

CC: Departamento de Geomática.

CORREGIMIENTO DE COCLÉ, DISTRITO DE PENONOMÉ,
PROVINCIA DE COCLÉ - PROYECTO RESIDENCIAL SANTA LUCIA

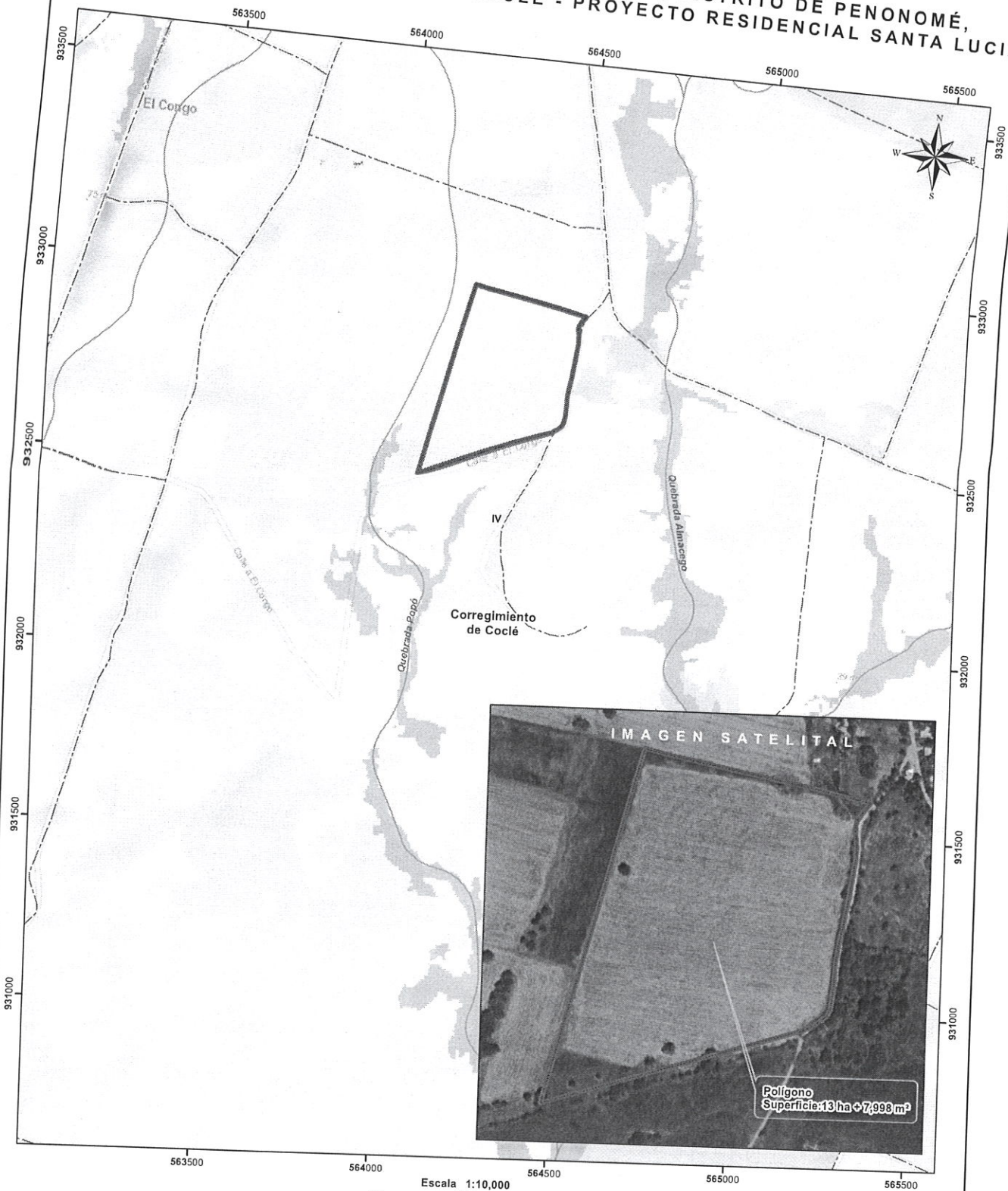

Escala 1:10,000

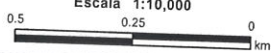

LEYENDA

- | | |
|------------------------------|-------------------------------------|
| Ríos y quebradas | Bosque latifoliado mixto secundario |
| Red Vial | Caña de azúcar |
| Cuenca hidrográfica | Pasto |
| Límite de Corregimientos | Rastrojo y vegetación arbustiva |
| Límite de Capacidad Agrícola | Área poblada |

- Notas:
1. El polígono se dibujó en base a las coordenadas proporcionadas..
 2. El proyecto se ubica fuera de los límites del SINAP.
 3. El proyecto se ubica en la cuenca hidrográfica No. 134 (Río Grande).
 4. El proyecto de ubica al 100% en la categoría de "Pasto" según la cobertura y uso de la tierra 2012.
- Capacidad Agroológica**
- IV** Arable, muy severas limitaciones en la selección de plantas, requiere un manejo muy cuidadoso o ambas cosas.

Sistema de Referencia Espacial:
Sistema Geodésico Mundial de 1984
Proyección Universal Transversal de Mercator
Zona 17 Norte

Ministerio de Ambiente
Dirección de Información Ambiental
Departamento de Geomática

Fuente:
- Instituto Nacional de Estadística y Censo
- Ministerio de Ambiente
- Imagen ESRI
- Expediente: DRCC-IF-046-2021

