

MINISTERIO DE AMBIENTE  
DIRECCION DE INFORMACION AMBIENTAL

Tel. 500-0855 – Ext. 6715/6047

GEOMATICA-EIA-CAT I-0255-2021

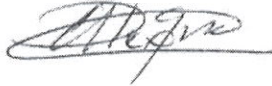

De: **Alex O. De Gracia C.**  
**Jefe del Departamento de Geomática**

Fecha de solicitud: **8 DE JULIO DEL 2021**

Proyecto: **"EL VALLE BREAWING "**

Categoría: **I**

Provincia: **COCLÉ**

Distrito: **ANTÓN**

Corregimiento: **EL VALLE**

Técnico Evaluador solicitante: **Ángela López**

Dirección Regional de: **COCLÉ**

**Observaciones (hallazgos o información que se debe aclarar):**

En respuesta a la solicitud del día 8 de julio del 2021, vía correo electrónico, donde se solicita generar una cartografía que permita determinar la ubicación del proyecto de Estudio de Impacto Ambiental, categoría I, denominado **"EL VALLE BREAWING"**, le informamos lo siguiente:

Con los datos proporcionados se generó un polígono (**1,018 m<sup>2</sup>**), el cual se ubica fuera de los límites del Sistema Nacional de Áreas Protegidas.

De acuerdo a la Cobertura y Uso de la tierra 2012, el polígono se ubica al 100% dentro de la categoría de área poblada; y según la Capacidad Agrológica se ubica en el tipo **VII** (No arable, con limitaciones muy severas, aptas para pastos, bosques, tierras de reserva).

Técnico responsable: **Amarilis Yudith Tugrí**

Fecha de respuesta: **15 DE JULIO DEL 2021**

Adj: Mapa  
aodgc/at

CC: Departamento de Geomática.



CORREGIMIENTO DE EL VALLE , DISTRITO DE ANTÓN,  
PROVINCIA DE COCLÉ - PROYECTO EL VALLE BREAWING

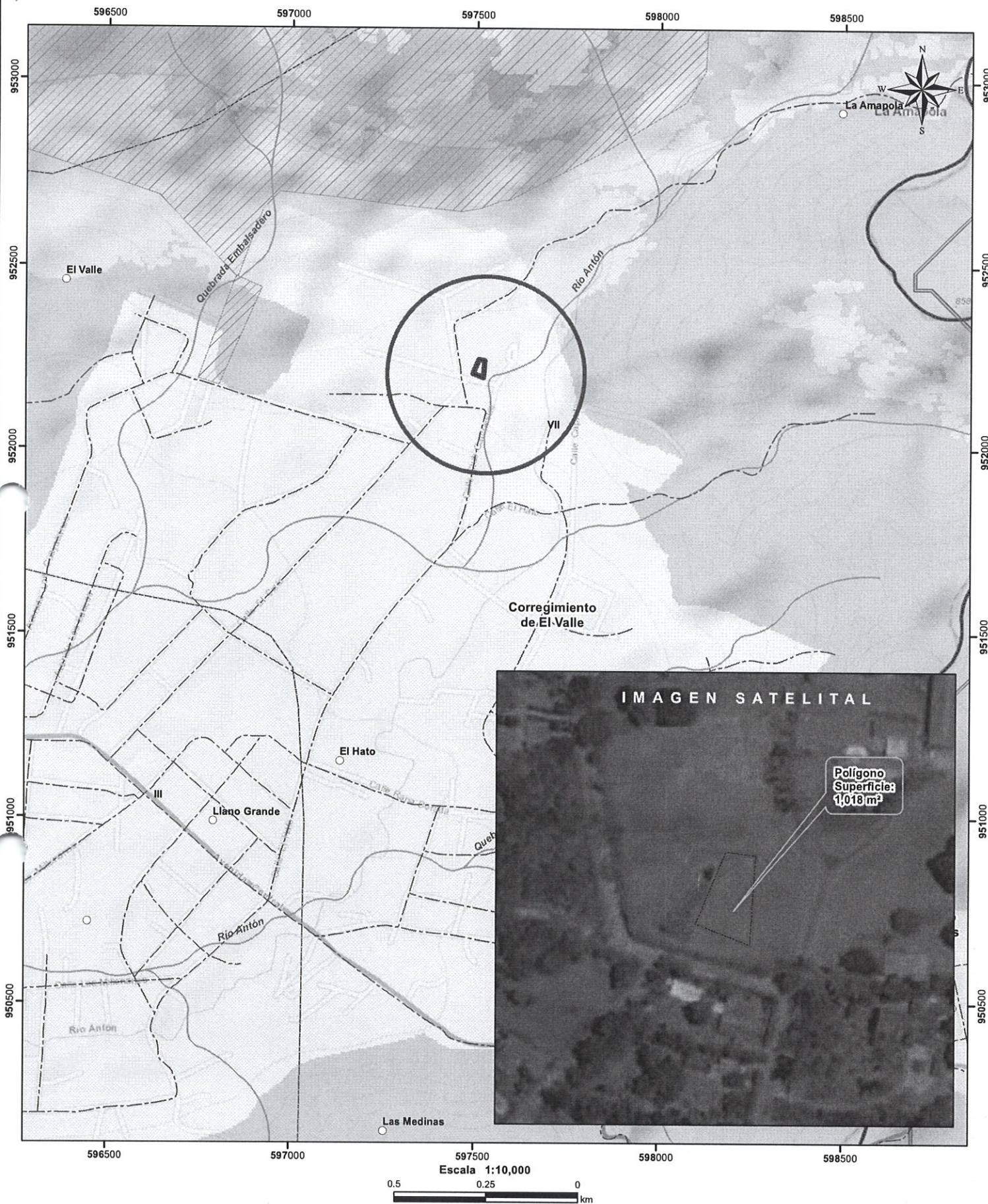

LEYENDA

Cobertura y Uso de la Tierra 2012

- Lugares Poblados
- ~ Ríos y quebradas
- - - Red Vial
- ▭ Polígono
- ▭ Cuenca hidrográfica
- ▭ Límite de Corregimientos
- ▭ Límite de Capacidad Agrológica
- ▭ Bosque latifoliado mixto secundario
- ▭ Pasto
- ▭ Rastrojo y vegetación arbustiva
- ▭ Área poblada

Notas:

1. El polígono se dibujó en base a las coordenadas proporcionadas..
2. El proyecto se ubica fuera de los límites del SINAP.
3. El proyecto se ubica en la cuenca hidrográfica No. 136 (Río Antón).
4. el proyecto se ubica al 100% dentro de la categoría de "área poblada" según la cobertura y uso de la tierra 2012.

Capacidad Agrológica

- VII No arable, con limitaciones muy severas, aptas para pastos, bosques, tierras de reserva.

Sistema de Referencia Espacial:

Sistema Geodésico Mundial de 1984  
Proyección Universal Transversal de Mercator  
Zona 17 Norte

Ministerio de Ambiente

Dirección de Información Ambiental  
Departamento de Geomática

Fuente:

- Instituto Nacional de Estadística y Censo
- Ministerio de Ambiente
- Imagen ESRI
- Expediente: DRCC-IAB-001-2021