

MINISTERIO DE AMBIENTE
DIRECCION DE INFORMACION AMBIENTAL
Tel. 500-0855 – Ext. 6715/6047

MEMORANDO – DIAM – 0704 – 2022

PARA: DOMILUIS DOMINGUEZ E.
Director de Evaluación de Impacto Ambiental

DE: 
ALEXO. DE GRACIA C.
Director encargado

ASUNTO: Verificación de coordenadas de la segunda información aclaratoria del EsIA "PASEO RIVIERA"

FECHA: Panamá, 27 de mayo de 2022

En atención al memorando DEEIA-0306-2305-2022, en seguimiento del memorando DEEIA-0227-1904-2022, donde se solicita adicionar a la cartografía las coordenadas y superficie del área a afectar por la infraestructura (alcantarilla pluvial) correspondiente a la segunda información aclaratoria del Estudio de Impacto Ambiental, categoría II, denominado "PASEO RIVIERA", le informamos que con los datos proporcionados se determinó lo siguiente:

Variables	Descripción
Área a afectar por la infraestructura (alcantarilla pluvial)	Superficie: 0 ha + 398.27 m ²
División Política Administrativa	Provincia: Chiriquí
	Distrito: David
	Corregimiento: San Pablo Nuevo
Cobertura Boscosa y Uso del Suelo, año 2012	Bosque latifoliado mixto secundario
	Pasto
Capacidad Agrológica de los Suelos	Tipo: II
Sistema Nacional de Áreas Protegidas (SINAP)	Fuera de los límites del SINAP

Atentamente,

Adj.: Mapa

DL/aodgc/fg/ma

CC: Departamento de Geomática

REPÚBLICA DE PANAMÁ
MINISTERIO DE AMBIENTE
DIRECCION DE INFORMACION AMBIENTAL
IMPACTO AMBIENTAL

RECIBIDO
15/6/2022
Por: Soumis
Fecha: 2:50 pm
Hora: 2:50 pm

PROVINCIA DE CHIRIQUÍ, DISTRITO DE DAVID
 CORREGIMIENTO SAN PABLO NUEVO- VERIFICACIÓN
 DE COORDENADAS DEL PROYECTO "PASEO RIVIERA "

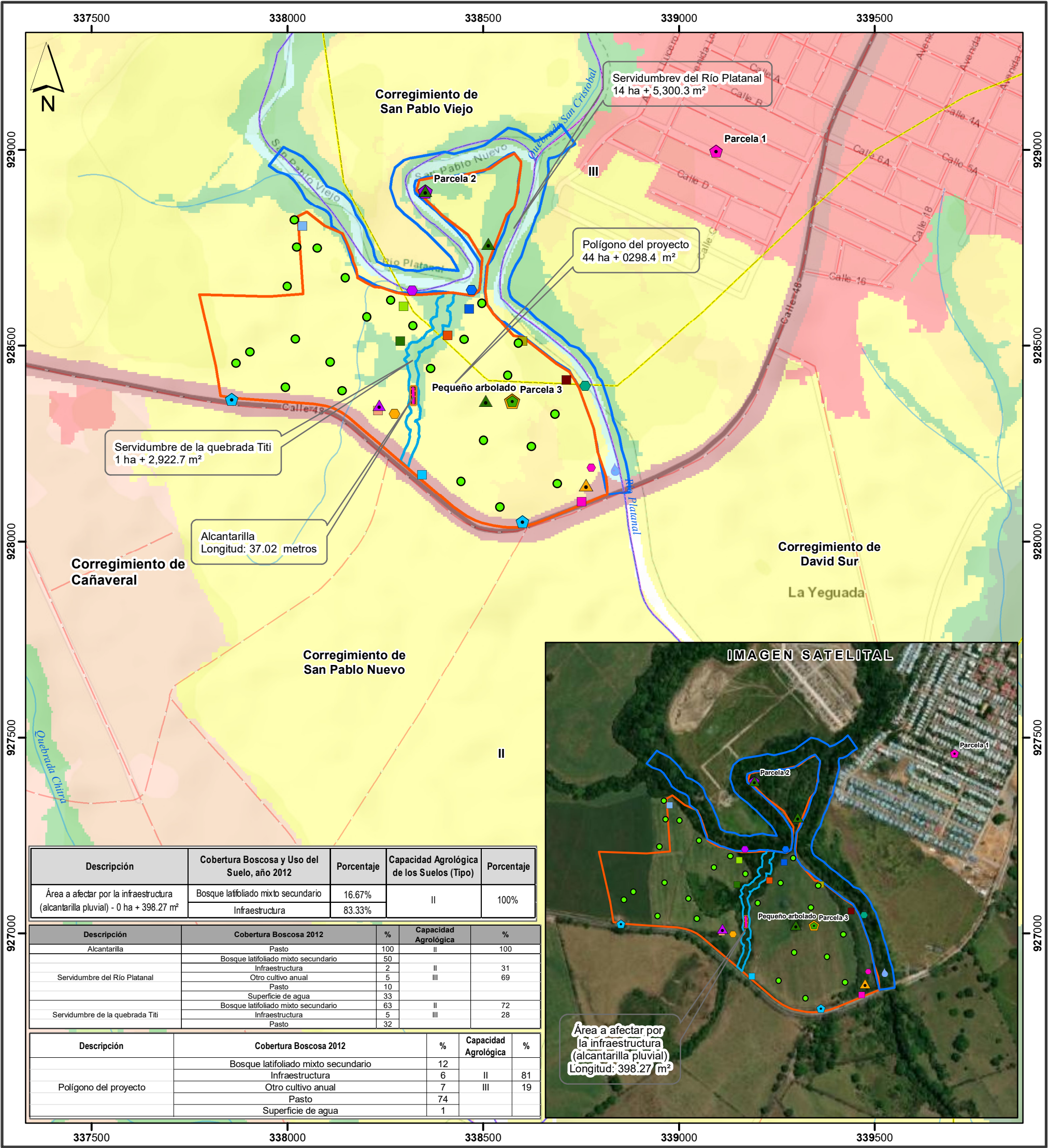

Escala 1:10,000

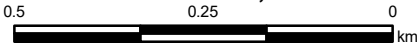

LEYENDA



- Lugares Poblados 2010
 ● Prospección Arqueológica
 ● Aire y Ruido Ambiental
 ● Depósito 1
 ● Depósito 2
 ● Descarga PTAR 1
 ● Descarga PTAR 2
 ● Descarga PTAR 3
 ● Pozo 1
 ● Pozo 2
 ● Pozo 3
 ● Pozo 4
 ● Pozo 5
 ● Pozo 6
 ● Pozo 7
 ● PTAR1
 ● PTAR2
 ● PTAR3
 ● Parcela 1
 ● Parcela 2

- Parcela 3
 ● Pequeño arbolado
 ● Inventario forestal
 ● Pozo 1
 ● Pozo 2
 ● Muestreo de agua
 ● Alcantarilla
 ● Polígono
 ● Servidumbre del Río Platanal
 ● Servidumbre De la Quebrada Titi
 ● Área a afectar por la infraestructura (alcantarilla pluvial)

- Cobertura y Uso de la Tierra 2012**
 ● Afloresamiento rocoso y tierra desnuda
 ● Arroz
 ● Bosque latifoliado mixto maduro
 ● Bosque latifoliado mixto secundario

- Caña de azúcar
 ● Infraestructura
 ● Otro cultivo anual
 ● Pasto
 ● Rastrojo y vegetación arbustiva
 ● Superficie de agua
 ● Área poblada
 ● Cuenca Hidrográfica 108, río Chiriquí
 ● Límites de corregimientos
 ● Límite de Capacidad Agrológica

- II Arable, algunas limitaciones en la selección de las plantas, requiere conservación moderada.
 III Arable, severas limitaciones en la selección de las plantas, requiere conservación especial o ambas cosas.

Nota:
 1. El proyecto se ubica fuera de los límites del SINAP.
 2. Los datos se verificaron en base a las coordenadas suministradas.

Sistema de Referencia Espacial:
 Sistema Geodésico Mundial de 1984
 Proyección Universal Transversal de Mercator
 Zona 17 Norte

Ministerio de Ambiente
Dirección de Información Ambiental
Departamento de Geomática

Fuentes:
 - Instituto Nacional de Estadística y Censo
 - Ministerio de Ambiente
 - Imagen ESRI
 - Memorando DEEIA-0306-2305-2022
 DEEIA-0227-1904-2022