

MINISTERIO DE AMBIENTE
DIRECCION DE INFORMACION AMBIENTAL
Tel. 500-0855 – Ext. 6715/6047

MEMORANDO – DIAM – 0767 – 2022

PARA: ING. DOMILUIS DOMÍNGUEZ E.
Director de Evaluación de Impacto Ambiental

REPÚBLICA DE PANAMÁ
GOBIERNO NACIONAL

MINISTERIO DE
AMBIENTE

DEPARTAMENTO DE
EVALUACIÓN DE ESTUDIO
DE IMPACTO AMBIENTAL

RECIBIDO

Por: *Sayous*

Fecha: *16/6/2022*

Hora: *1:57 pm*

DE: LIC. ALEX O. DE GRACIA C.
Director, Encargado



ASUNTO: Verificación de coordenadas

FECHA: Panamá, 16 de junio de 2022

En atención al memorando DEEIA-0331-0606-2022-Seguimiento de DEEIA-0235-1304-2021, donde se solicita generar una cartografía que permita determinar la ubicación del proyecto correspondiente al Estudio de Impacto Ambiental categoría II, denominado "COLÓN LOGISTICS PARK NORTH", cuyo promotor es COLON LOGISTICS PARK S.A., le informamos que con los datos proporcionados se determinó lo siguiente:

Variables	Descripción
Área de material inerte	Superficie: 1,932.88 m ²
Campamento donde van las letrinas	Superficie: 1,800.91 m ²
Colón Logistics Park North- Plano	Superficie: 19 ha + 1,376.13 m ²
Generador eléctrico	Superficie: 686 m ²
Parcela 4	Superficie: 1,129 m ²
Parcela 6	Superficie: 1,282.5 m ²
Planta de tratamiento	Superficie: 23.92 m
Puente	Superficie: 473.36 m ²
Servidumbre del Río Caño Sucio (1)	Superficie: 4,445.91 m ²
Servidumbre del Río Caño Sucio (2)	Superficie: 4,410.03 m ²
Puntos	Análisis de Calidad de Agua Superficial, Arqueología, Lado A, Lado B, Muestreo de fauna acuática en Río Caño Sucio, Muestreos de fauna acuática en Canal, Orquídeas, Salida de la PTAR a la descarga, Sitio de descarga, Parcelas 1, 2, 3, 5.
División Política Administrativa	Provincia y Distrito: Colón. Corregimiento: Cristóbal.
Cobertura Boscosa y Uso de la Tierra, año 2012	- Bosque latifoliado mixto secundario. - Área poblada, Bosque de mangle.
Capacidad Agrológica de los Suelos	Tipo: IV, VI, VIII.
Drenaje	- Río Caño Sucio.
Sistema Nacional de Áreas Protegidas (SINAP)	Fuera del SINAP
Ley 21	Empleo-industrial y oficinas, Área verde urbana.

Atentamente,
Adj.: Mapa
AODGC/xs/ma

PROVINCIA Y DISTRITO DE COLÓN, CORREGIMIENTO DE CRISTÓBAL ESTE, PROYECTO CATEGORÍA II, "COLÓN LOGISTICS PARK NORTH", UBICACIÓN DE PROYECTO

MINISTERIO DE AMBIENTE

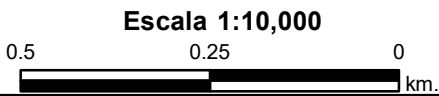
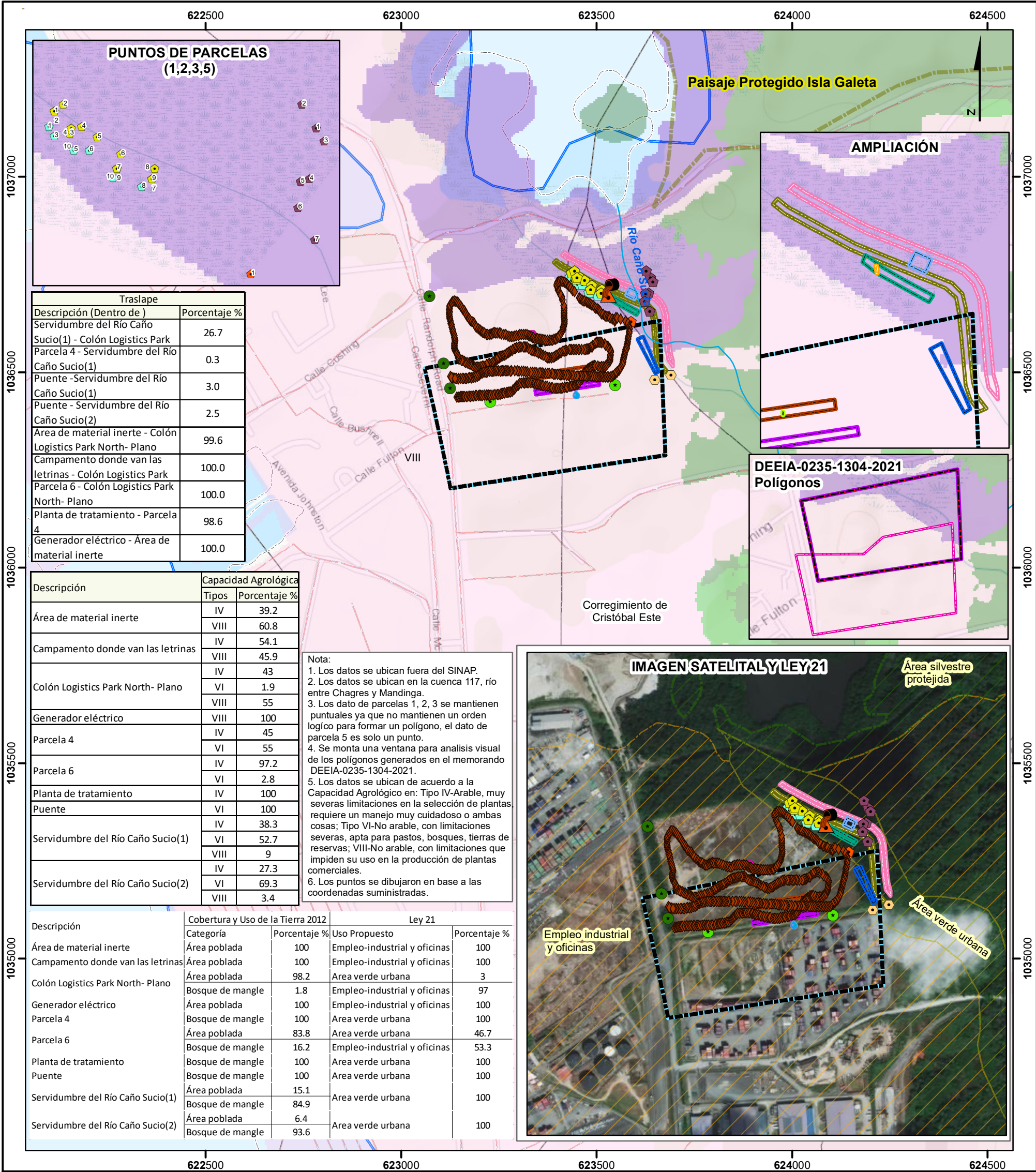

LEYENDA



- Lugar Poblado 2010

Puntos

 ● Análisis de Calidad de Agua Superficial

 ● Arqueología

 ● Lado A

 ● Lado B

 ● Muestreo de fauna acuática en Río Caño Sucto

 ● Muestreos de fauna acuática en Canal

 ● Orquídeas

 ● Salida de la PTAR a la descarga

 ● Sitio de descarga

 ● Parcela 1

 ● Parcela 2

 ● Parcela 3

 ● Parcela 5

- Ríos y quebradas

 Red Vial

Polígonos

 Campamento donde van las letrinas

 Colón Logistics Park North- Plano

 Generador eléctrico

 Parcela 4

 Parcela 6

 Planta de tratamiento

 Puente

 Servidumbre del Río Caño Sucto(1)

 Servidumbre del Río Caño Sucto(2)

 Área de material inerte

 Límite de Corregimientos

 Límite de Capacidad Agrológica

- Cobertura y Uso de la Tierra 2012**

 Afloramiento rocoso y tierra desnuda

 Bosque de mangle

 Bosque latifoliado mixto maduro

 Bosque latifoliado mixto secundario

 Área poblada

 Límite de Corregimientos

Uso Propuesto Ley 21

 Área verde urbana

 Empleo-industrial y oficinas

 Área silvestre protegida

 Centro urbano

Sistema de Referencia Espacial:

 Sistema Geodésico Mundial de 1984

 Proyección Universal Transversal de Mercator Zona 17 Norte

Ministerio de Ambiente

 Dirección de Información Ambiental

 Departamento de Geomática

Fuente: - Instituto Nacional de Estadística y Censo

 - Ministerio de Ambiente

 - Imagen ESRI

 - Memorando-DEEIA-0331-0606-2022-

 Seguimiento-DEEIA-0235-1304-2021.