



# JARDÍN TEMÁTICO MOSAICULTURA



MEMORIA  
DESCRIPTIVA



# **INTRODUCCIÓN**

Se entiende como mosaicultura al arte de esculpir figuras a utilizando como base elementos vegetativos como arbustos y matorrales con abundante follaje. Tanto el color y homogeneidad de las plantas serán el lienzo en donde el artista plasmará su talento para realizar estas imponentes y vistosas figuras vivas, logrando un atractivo turístico muy importante en el sector.

Se plantea la construcción de un jardín temático con la finalidad de ofrecer un atractivo turístico a la región y además fortalecer los valores y el respeto por nuestra flora y fauna haciendo uso de la docencia y enseñanza.



# OBJETIVOS

- Contribuir y crear iniciativas turísticas para el desarrollo, la promoción y el fortalecimiento del agro ecoturismo en el Distrito de Tierras Altas.
- Fortalecer el turismo en Tierras Altas en temporada baja.
- Contribuir al desarrollo de la competitividad de la industria turística local.
- Construir un jardín temático único en la región destinado a convertirse en un núcleo fundamental de atractivo turístico, cultural y de medio ambiente, situado en la provincia de Chiriquí, Distrito de Tierras Altas, Corregimiento de Volcán.
- Informar al visitante de la biodiversidad, cultura del lugar, y ofrecer la oportunidad de visitar in situ los trabajos artesanales de mosaicultura. Ofrecer al visitante la oportunidad única de vivir una experiencia en un lugar mágico que permite aprender sobre la flora y la fauna que habitan en la región.
- Promocionar acceso a senderos de interpretación, rodeados de flora y fauna con especies solo encontradas en esta región.

## MISIÓN

- Convertir a Tierras Altas en una potencia agro-ecoturística proyectando nuestra floricultura y dándonos a conocer por la excelente calidad de vida de nuestro entorno **Visión**
- Capitalizamos nuestras experiencias involucrándonos en el desarrollo turístico de nuestro distrito, impactando con ello a toda la provincia a través de la creación de productos turísticos.



# MASTER PLAN

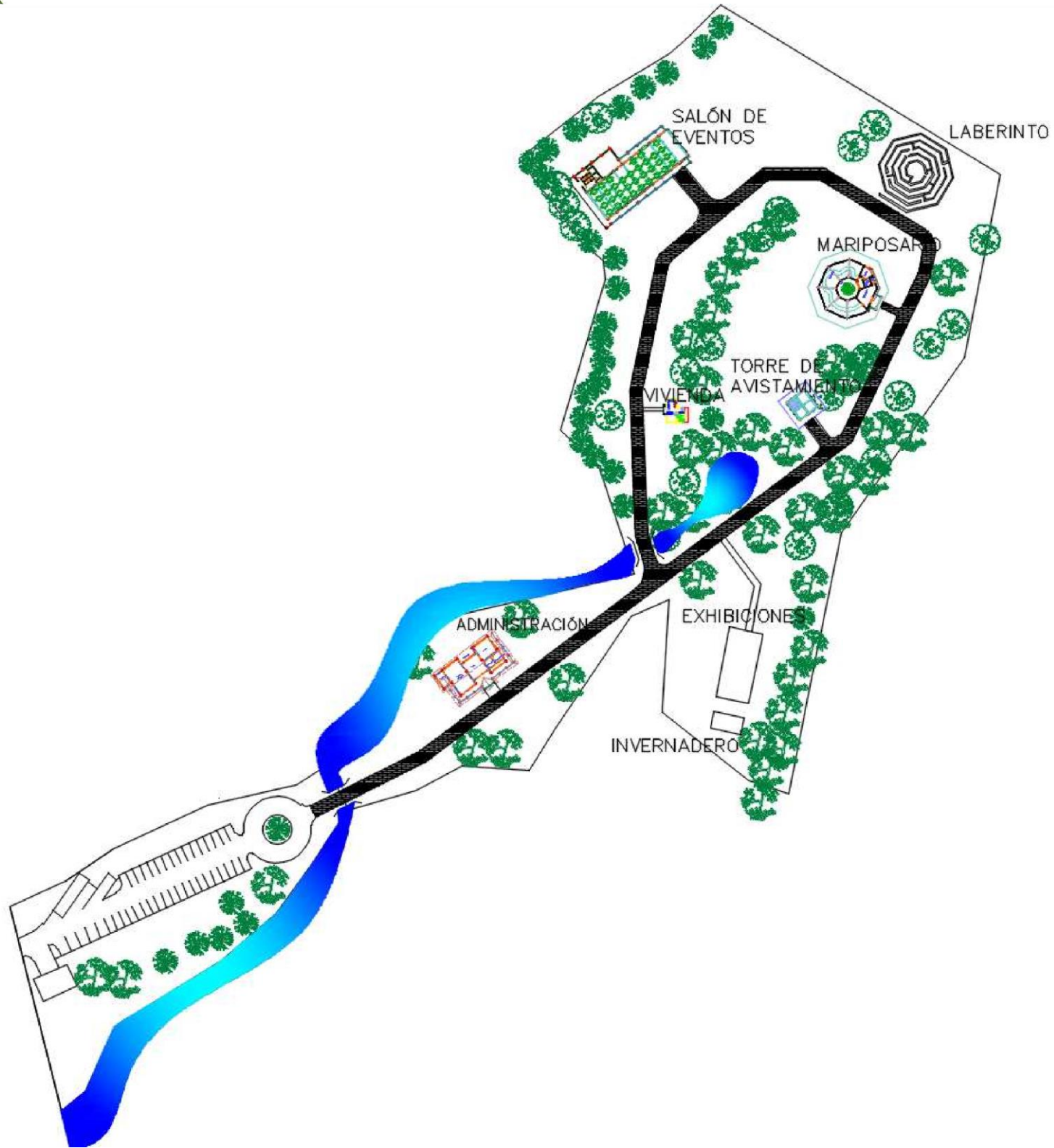





# JARDÍN DE MOSAICULTURA Y FLORES.

## DESCRIPCIÓN

Se proyecta para el área de volcán, Distrito de Tierras Altas, Provincia de Chiriquí.

El mismo consiste en la construcción de un jardín temático de mosaicultura, a desarrollarse en 3 Has. +0,656.61 m<sup>2</sup> destinado a realzar el atractivo turístico en el distrito procurando el menor impacto a los ecosistemas existentes. A realizarse por la fundación parada de las flores de tierras altas.

Folio 25028913.

Los elementos que se proyectan para la construcción de este son:

## ESTRUCTURAS

### 1. ESTACIONAMIENTOS

- 50 estacionamientos para vehículos.
- 3 estacionamientos para autobuses.
- 5 estacionamientos para movilidad reducida.

### 2. CONSTRUCCIÓN DE UN EDIFICIO ADMINISTRATIVO EL CUAL DE DETALLA A CONTINUACIÓN:

- Lobby
- Aula de conferencias
- Cocina



- Tienda de souvenir
- 2 oficinas
- Y boletería

### **3. CONSTRUCCIÓN DE UN EDIFICIO DE EVENTOS EL CUAL SE DETALLA A CONTINUACIÓN:**

- Nave principal con capacidad para 300 personas
- Área de preparación de alimentos
- 3 baños para damas
- 2 baño para varones
- 1 urinal
- 2 baños para movilidad reducida.

### **4. CONSTRUCCIÓN DE UN MARIPOSARIO:**

- Mariposario
- Área de información y docencia
- Criadera de larvas.

### **5. TORRE DE AVISTAMIENTO.**

### **6. INVERNADERO PARA CULTIVO Y VENTA DE PLANTAS.**

### **7. LABERINTO CREADO CON ARBUSTOS.**

### **8. ENFERMERÍA.**



## **9. SALÓN DE EXHIBICIONES DE PLANTAS.**

- Nave
- Área de ventas.

## **10. ESTACIONES DE DESCANSO**

# **INFRAESTRUCTURA**

- Sendero de adoquines de 4m de ancho con recorrido dentro de la propiedad e interconexión con las estructuras.
- Perforación de dos pozos.

# **PAISAJISMO**

- 1. Jardines**
- 2. Senderos naturales**
- 3. 75 figuras de Mosaicultura**
- 4. 25 esculturas.**
- 5. Espejos de agua**
- 6. Lagos artificiales.**

Nota.

Los lagos llevan una profundidad no mayor a 1 metro, los mismos estarán rodeados perimetralmente por muros de piedra para brindar mayor seguridad al usuario.

Para abastecer los lagos se plantea la cosecha de agua y mediante la perforación de los pozos.



## **CUADRO DE ÁREAS**

Enfermería	20m <sup>2</sup>
Edificio administrativo y baños	325m <sup>2</sup>
Edificio de exhibiciones	250m <sup>2</sup>
invernadero	350m <sup>2</sup>
Casa de celador	40m <sup>2</sup>
Edificio de eventos	625m <sup>2</sup>
Laberinto	750m <sup>2</sup>
Mariposario	280m <sup>2</sup>
Torre de avistamiento	180m <sup>2</sup>
Estacionamientos	1165m <sup>2</sup>



# EDIFICIO ADMINISTRATIVO







## ILUSTRACIÓN I

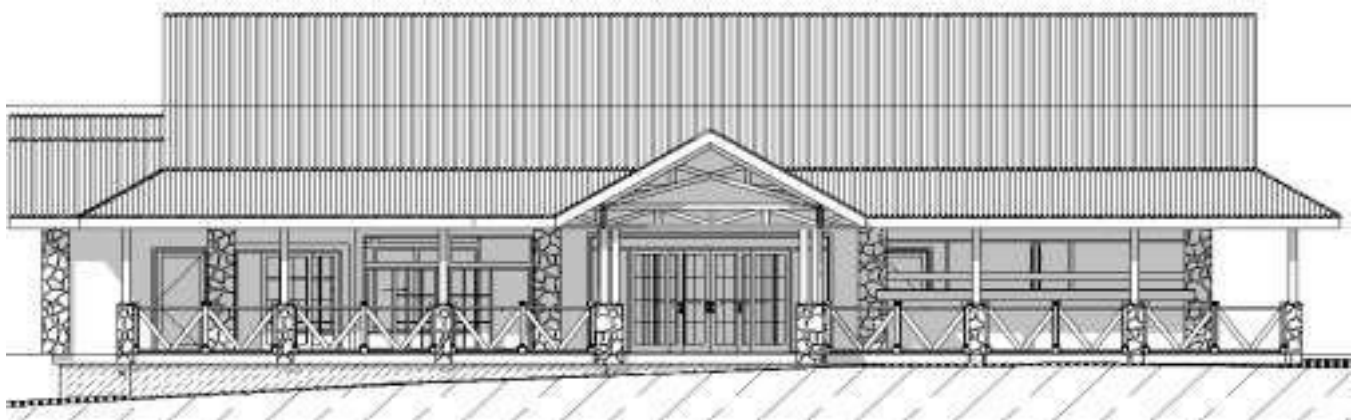
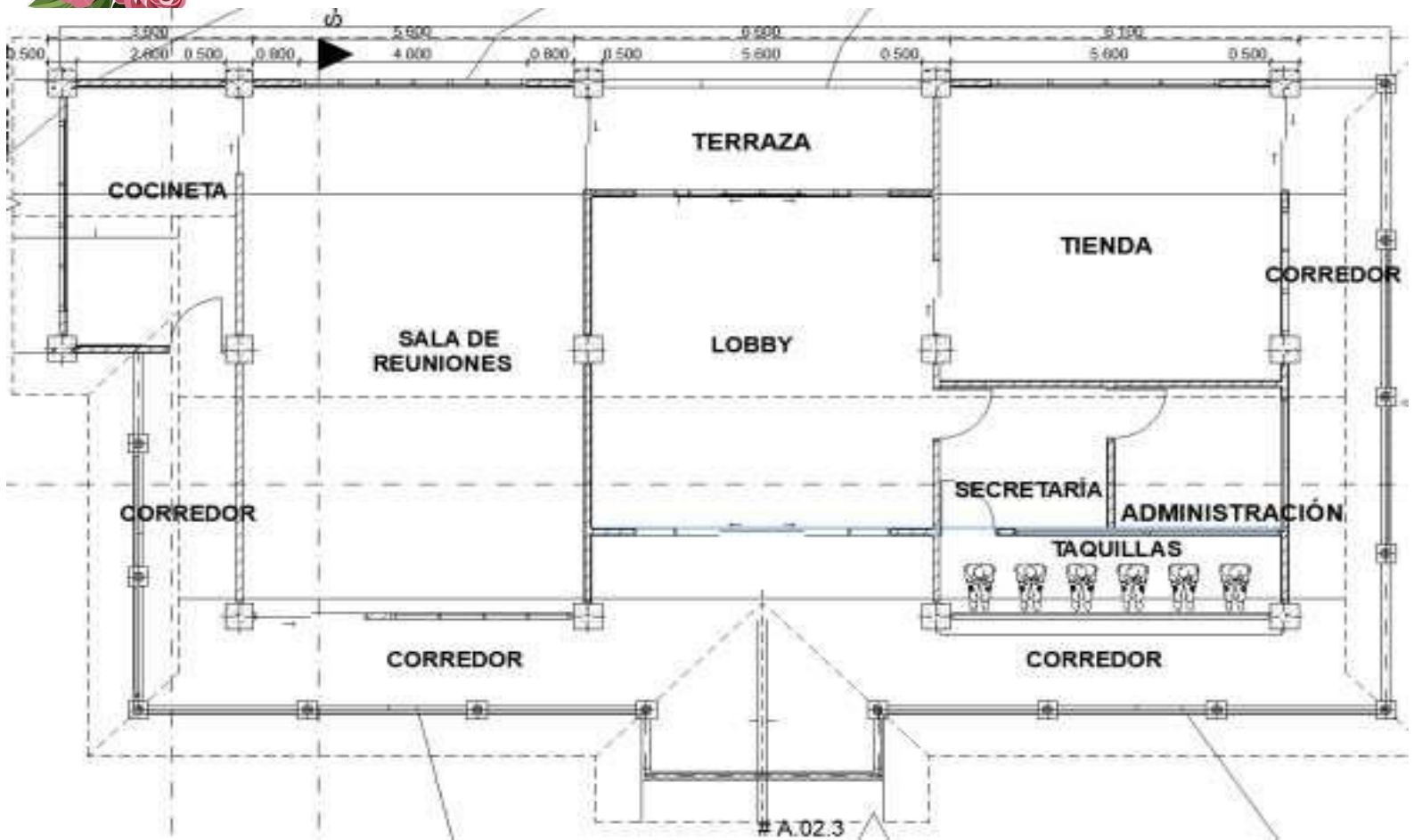



# ILUSTRACIÓN 2

















# EDIFICIO DE EVENTOS











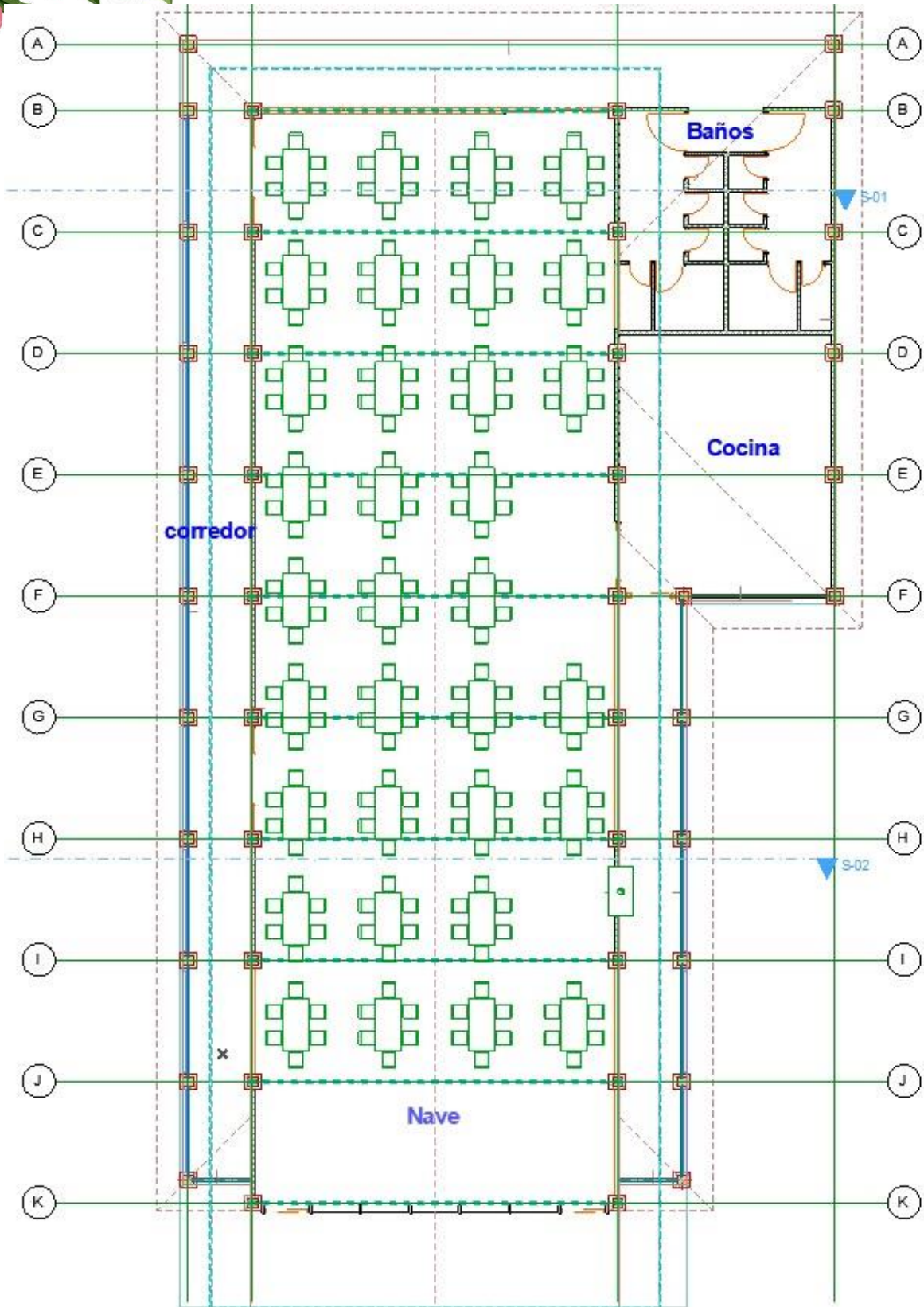
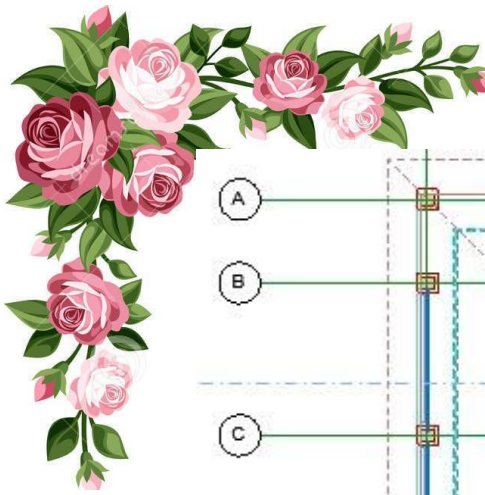





# MARIPOSA RIO









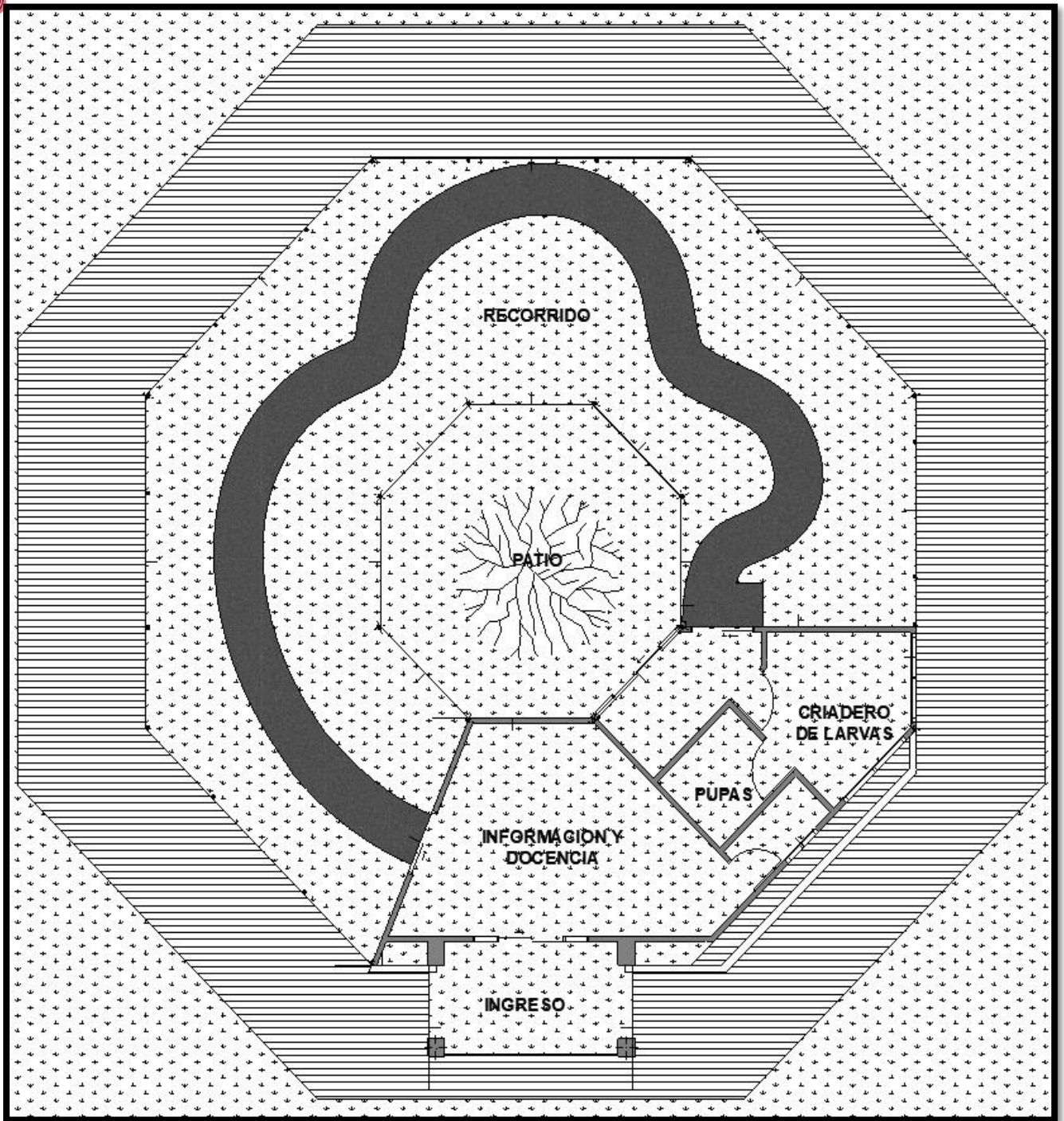
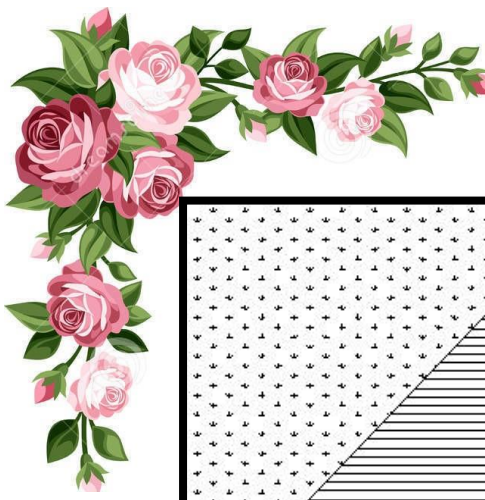







# TORRE DE AVISTAMIENTO



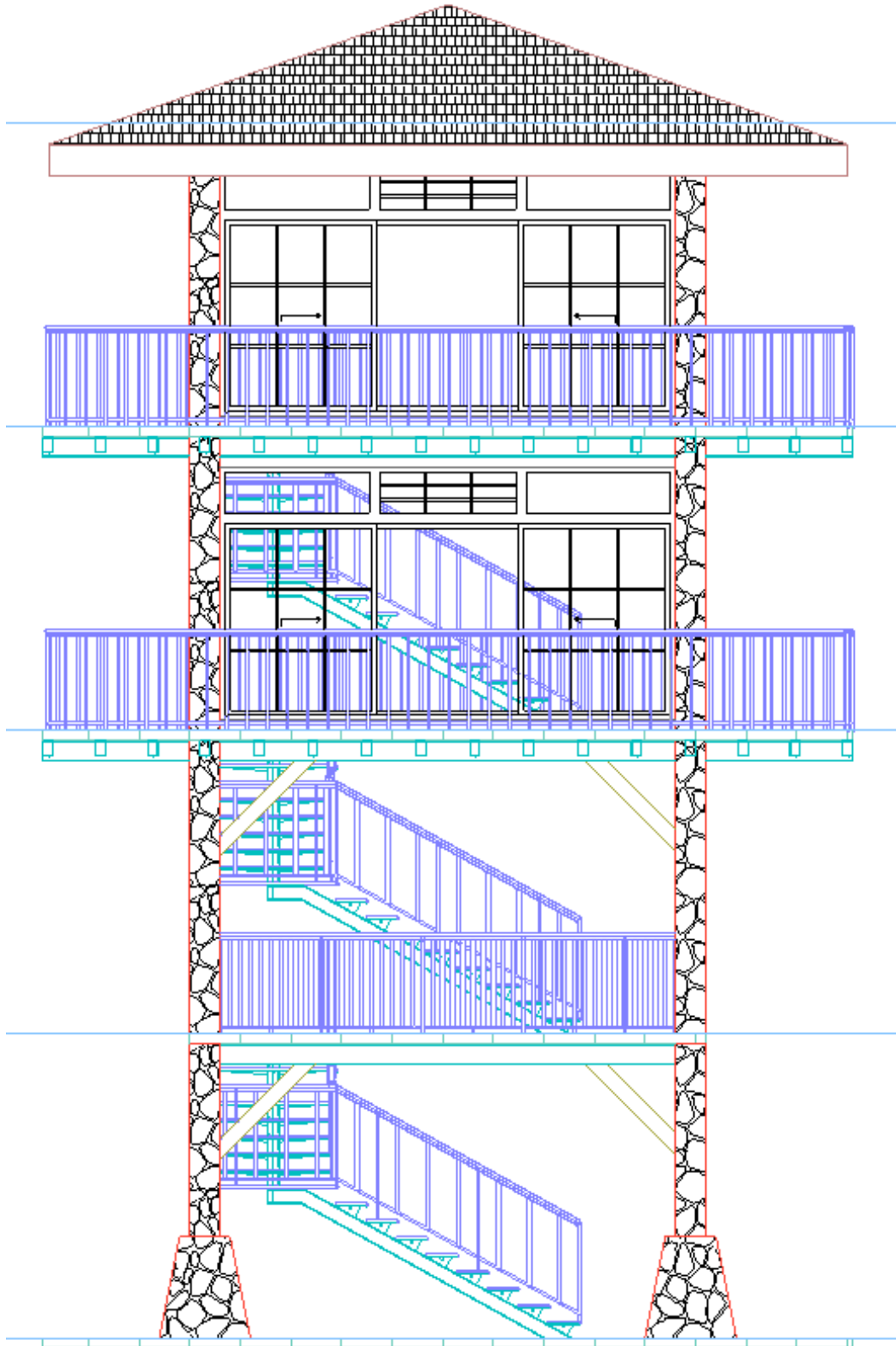
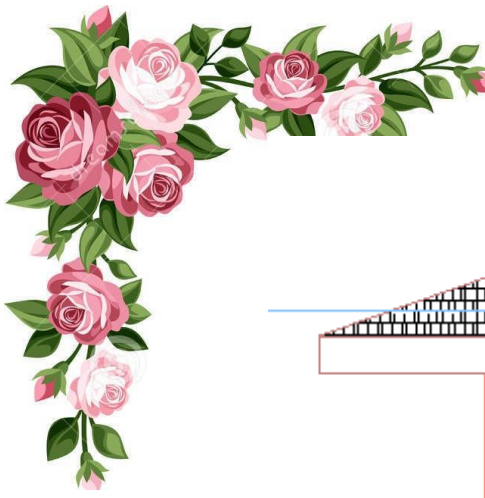

















# LABERINTO

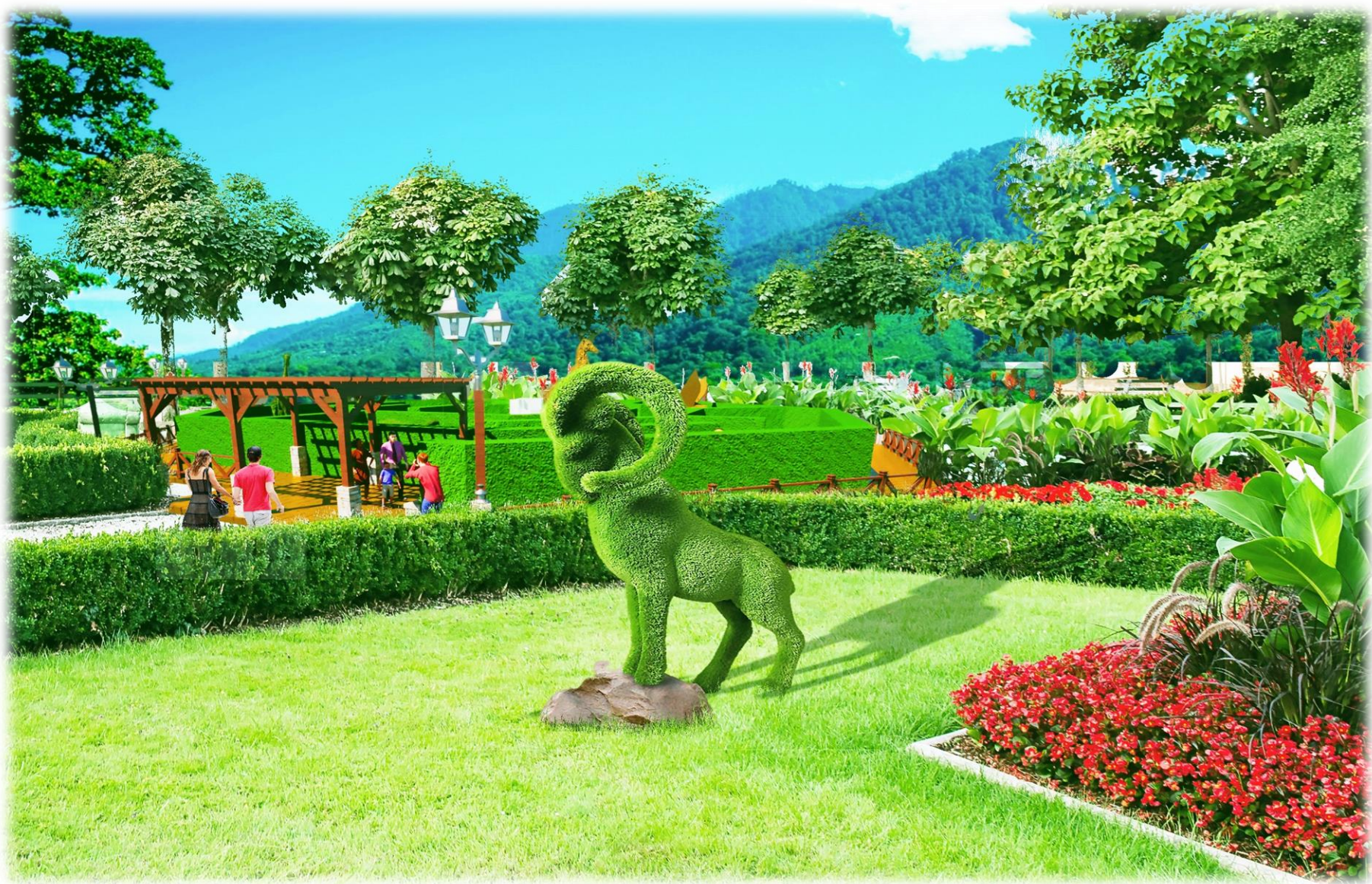















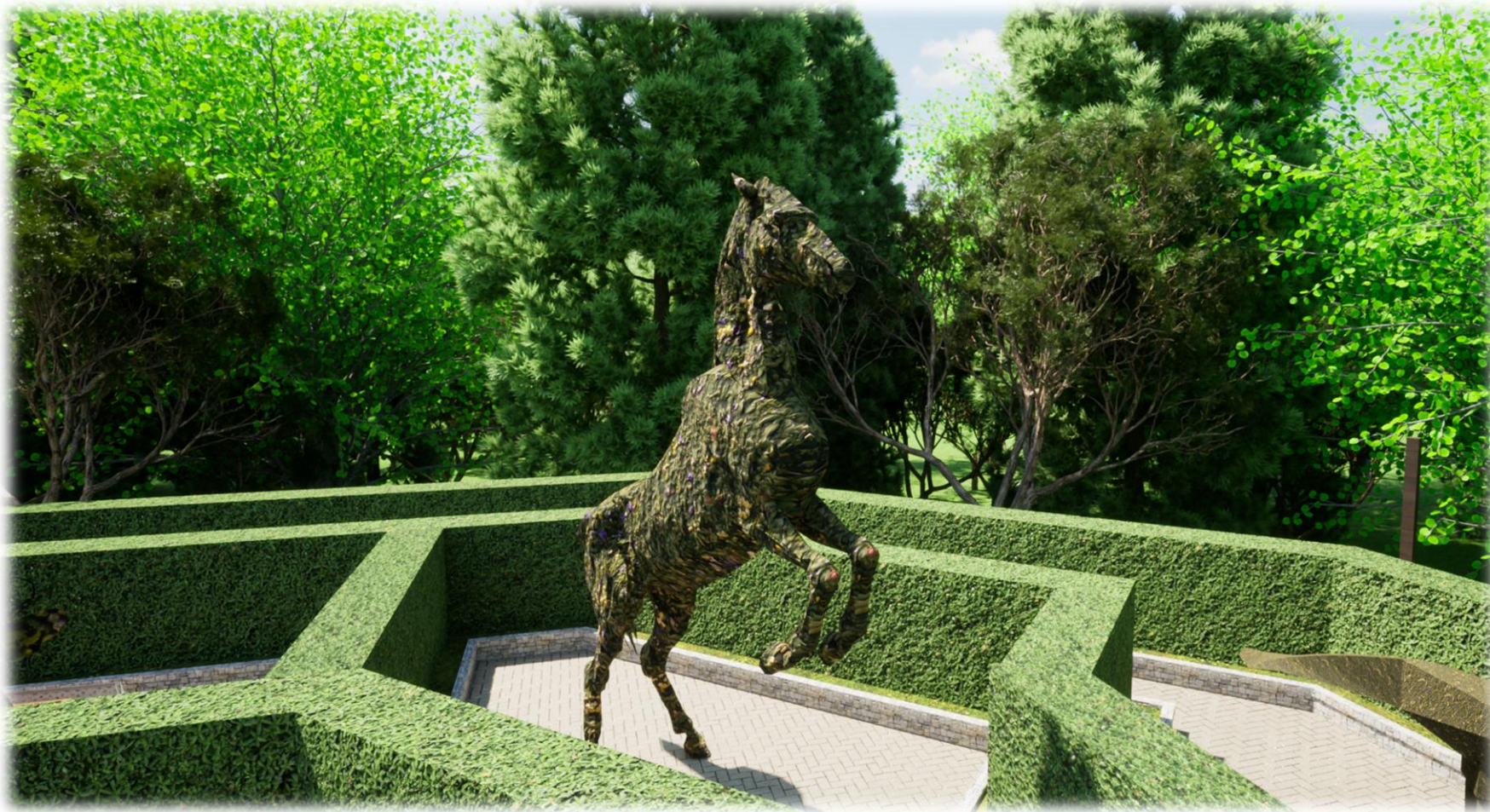





# VIVIENDA UNIFAMILIAR















# EDIFICIO DE EXHIBICIÓN DE PLANTAS















# ENFERMERÍA







**ELABORADO POR,  
ARQUITECTO SERGIO  
SAMUDIO.**

**CEL.62652975 CORREO:**

**[SERGIO-1207@HOTMAIL.COM](mailto:SERGIO-1207@HOTMAIL.COM)**

