

MAPA DE UBICACIÓN GEOGRÁFICA DEL PROYECTO

ESTUDIO DE IMPACTO AMBIENTAL CATEGORÍA I

NOMBRE DEL PROYECTO: **ESTACIONAMIENTO DEL INVERNADERO LAS FRESAS**

PROMOTOR: **DAVISA INTERNACIONAL, S.A.**

FINCA **Finca 4832**

Corregimiento de Cerro Punta, Distrito de Tierras Altas, provincia de Chiriquí.

Nota: Sistema de Coordenadas Planas, DATUM utilizado WGS84, Zona 17

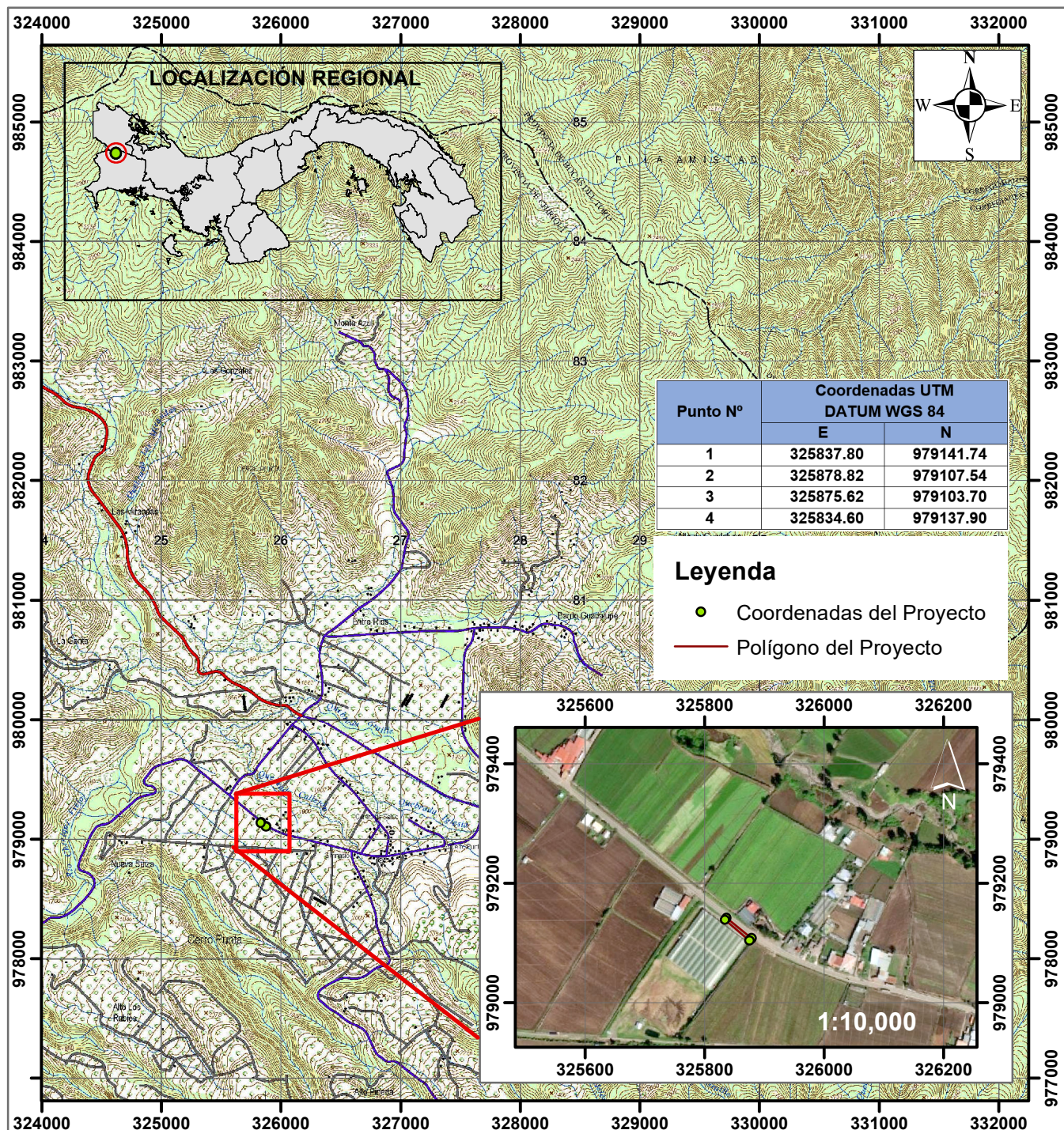

Leyenda

- Coordenadas
- Lugar Poblado
- Vías de Acceso
- Polígono del Proyecto

Fuente: Base; Hoja Topográfica 1:50,000, Instituto Geográfico Nacional Tommy Guardia, Contraloría General de la República e imagen de satélite. HOJA 3642 II_SE.