

*Estudio de Impacto Ambiental Categoría I*  
*“RELLENO Y MOVIMIENTO DE TIERRA EN PUNTO DE CONTROL”*

*Promotor: RELLENOS Y MAS, S.A.*

*Ubicación: Agencia Panamá Pacífico, Punto de Control, Corregimiento de Arraiján, Distrito de Arraiján, Provincia de Panamá Oeste*

*Elaborado por: Julio Díaz*

**PROYECTO:**  
**“RELLENO Y  
MOVIMIENTO DE  
TIERRA EN PUNTO DE  
CONTROL”**

**UBICACIÓN:**  
*Lugar: Agencia Panamá Pacífico, Punto de control,  
Corregimiento de Arraiján, Distrito de Arraiján, Provincia De  
Panamá Oeste*

**PROMOTOR:**  
**“RELLENOS Y MAS, S.A.**

**ELABORADO POR:**  
**TEC. JULIO DIAZ**  
**IRC-046-2002**

**JUNIO 2019**

**Estudio de Impacto Ambiental Categoría I**  
**“RELLENO Y MOVIMIENTO DE TIERRA EN PUNTO DE CONTROL”**

*Promotor: RELLENOS Y MAS, S.A.*

*Ubicación: Agencia Panamá Pacífico, Punto de Control, Corregimiento de Arraiján, Distrito de Arraiján, Provincia de Panamá Oeste*

*Elaborado por: Julio Díaz*

**1.0 INDICE**

INDICE	Página
<b>1.0 INDICE</b>	<b>2</b>
<b>2.0 RESUMEN EJECUTIVO</b>	<b>5</b>
2.1 Datos Generales del promotor.	<b>6</b>
a-Persona a contactar.	<b>6</b>
b- números de teléfonos, c- Correo electrónico, d-Página web	<b>6</b>
e- Nombre y registro del consultor.	<b>6</b>
<b>3.0 INTRODUCCIÓN</b>	<b>7</b>
3.1 Alcance, objetivos, metodología, duración e instrumentación del estudio presentado.	<b>8</b>
3.2 Categorización: Justificar la categoría del EsIA en función de los criterios de protección ambiental.	<b>10</b>
<b>4.0 INFORMACION GENERAL</b>	<b>19</b>
4.1 Información sobre el Promotor (personal natural o jurídica), tipo de empresa, ubicación, certificado de existencia y representación legal de la empresa y certificado de registro de la propiedad, contrato y otros.	<b>19</b>
4.2 Paz y Salvo emitido por el Departamento de Finanzas de ANAM.	<b>19</b>
<b>5.0 DESCRIPCIÓN DEL PROYECTO</b>	<b>20</b>
5.1 Objetivo del proyecto y su justificación	<b>20</b>
5.2 Ubicación geográfica, incluyendo mapa en escala 1:50,000 y coordenadas UTM del polígono del proyecto	<b>21</b>
5.3 Legislación, normas técnicas e instrumentos de gestión ambiental aplicable y su relación con el proyecto, obra o actividad.	<b>23</b>
5.4 Descripción de las fases del proyecto, obra o actividad.	<b>25</b>
5.4.1 Planificación	<b>25</b>
5.4.2 Construcción/ejecución	<b>25</b>
5.4.3 Operación	<b>26</b>

**Estudio de Impacto Ambiental Categoría I**  
**“RELLENO Y MOVIMIENTO DE TIERRA EN PUNTO DE CONTROL”**

*Promotor: RELLENOS Y MAS, S.A.*

*Ubicación: Agencia Panamá Pacífico, Punto de Control, Corregimiento de Arraiján, Distrito de Arraiján, Provincia de Panamá Oeste*

*Elaborado por: Julio Díaz*

5.4.4 Abandono	<b>26</b>
5.5 Infraestructura a desarrollar y equipos a utilizar	<b>27</b>
5.6 Necesidades de insumos durante la construcción y operación.	<b>27</b>
5.6.1 Necesidades de servicios básicos (agua, energía, aguas servidas, vías de acceso, transporte público, otros).	<b>28</b>
5.6.2 Mano de obra (durante la construcción y operación), empleos directos e indirectos generados.	<b>28</b>
5.7 Manejo y disposición de desechos en todas las fases.	<b>29</b>
5.7.1. Sólidos	<b>29</b>
5.7.2. Líquidos	<b>29</b>
5.7.3 Gaseosos	<b>30</b>
5.8 Concordancia con el plan de uso de suelo	<b>30</b>
5.9 Monto global de la inversión	<b>30</b>
<b>6.0 DESCRIPCIÓN DEL AMBIENTE FÍSICO</b>	<b>30</b>
6.3 Caracterización del suelo	<b>30</b>
6.3.1 La descripción del uso de suelo	<b>31</b>
6.3.2 Deslinde de la propiedad	<b>31</b>
6.4 Topografía	<b>32</b>
6.6 Hidrología	<b>32</b>
6.6.1 Calidad de aguas superficiales	<b>32</b>
6.7 Calidad del aire	<b>32</b>
6.7.1 Ruido	<b>32</b>
6.7.2 Olores	<b>32</b>
<b>7.0 DESCRIPCIÓN DEL AMBIENTE BIOLÓGICO</b>	<b>32</b>
7.1 Características de la flora	<b>32</b>
7.1.1 Caracterización vegetal, inventario forestal (aplicar técnicas forestales reconocidas por ANAM)	<b>33</b>
7.2 Características de la Fauna	<b>33</b>

*Estudio de Impacto Ambiental Categoría I*  
*“RELLENO Y MOVIMIENTO DE TIERRA EN PUNTO DE CONTROL”*

*Promotor: RELLENOS Y MAS, S.A.*

*Ubicación: Agencia Panamá Pacífico, Punto de Control, Corregimiento de Arraiján, Distrito de Arraiján, Provincia de Panamá Oeste*

*Elaborado por: Julio Díaz*

<b>8.0 DESCRIPCIÓN DEL AMBIENTE SOCIOECONÓMICO</b>	<b>34</b>
8.1 Uso actual de la tierra en sitios colindantes	<b>36</b>
8.3 Percepción local sobre el proyecto, obra o actividad	<b>37</b>
8.4 Sitios históricos, arqueológicos y culturales	<b>43</b>
8.5 Descripción del Paisaje	<b>43</b>
<b>9.0 IDENTIFICACIÓN DE IMPACTOS AMBIENTALES Y SOCIALES ESPECÍFICOS</b>	<b>44</b>
9.2 Identificación de los impactos ambientales específicos, su carácter, grado de perturbación, importancia ambiental, riesgos de ocurrencia, extensión del área, duración y reversibilidad entre otros.	<b>44</b>
9.4 Análisis de los impactos sociales e económicos a la comunidad producidas por el proyecto.	<b>51</b>
<b>10.0 PLAN DE MANEJO AMBIENTAL (PMA)</b>	<b>51</b>
10.1 Descripción de las medidas de mitigación específicas frente a cada impacto ambiental.	<b>51</b>
10.2 Ente responsable de la ejecución de las medidas	<b>51</b>
10.3 Monitoreo	<b>57</b>
10.4 Cronograma de Ejecución	<b>56</b>
10.7 Plan de Rescate y reubicación de Fauna y Flora	<b>57</b>
10.11 Costos de la Gestión Ambiental	<b>61</b>
<b>12.0 LISTADO DE LOS PROFESIONALES QUE PARTICIPARON EN LA ELABORACIÓN DEL ESTUDIO DE IMPACTO AMBIENTAL, FIRMAS, RESPONSABILIDADES.</b>	<b>62</b>
12.1. Firmas debidamente notariadas	<b>63</b>
12.2 Número de registro de consultores	<b>63</b>
<b>13.0 CONCLUSIONES Y RECOMENDACIONES</b>	<b>64</b>
<b>14.0 BIBLIOGRAFÍA</b>	<b>65</b>
<b>15.0 ANEXOS</b>	<b>66</b>

*Estudio de Impacto Ambiental Categoría I*  
*“RELLENO Y MOVIMIENTO DE TIERRA EN PUNTO DE CONTROL”*

*Promotor: RELLENOS Y MAS, S.A.*

*Ubicación: Agencia Panamá Pacífico, Punto de Control, Corregimiento de Arraiján, Distrito de Arraiján, Provincia de Panamá Oeste*

*Elaborado por: Julio Díaz*

## **2.0 RESUMEN EJECUTIVO**

La referencia para la evaluación de impacto ambiental es la afectación a la calidad ambiental existente, concepto que ha sido definido de tres diferentes maneras, las cuales, en su conjunto, proveen aún una definición mucho más clara: salud ambiental, salud de las personas e integridad de los ecosistemas.

Este instrumento de gestión ambiental de naturaleza preventiva busca desde la misma concepción del proyecto, el desarrollo de la alternativa más conveniente desde el punto de vista de la viabilidad ambiental, social y económica, por lo que la evaluación del Estudio de Impacto Ambiental es un proceso que busca fortalecer la gestión ambiental del país, previniendo y minimizando desde el inicio, los impactos ambientales de las actividades y proyectos en desarrollo.

El Estudio de Impacto Ambiental Categoría I **“RELLENO Y MOVIMIENTO DE TIERRA EN PUNTO DE CONTROL”** ha sido realizado en cumplimiento con lo establecido en la Ley N° 08 de 25 de marzo de 2015. “Que crea el Ministerio de Ambiente, modifica disposiciones de la Autoridad de los Recursos Acuáticos de Panamá y dicta otras disposiciones de la Ley N°41 de 1 de julio de 1998, por la cual se crea la Autoridad Nacional de Ambiente y sus modificaciones, a través de la cual se establece la obligación de someter los proyectos de inversión al Proceso de Evaluación de Impacto Ambiental y del Decreto Ejecutivo N° 123 de 14 de agosto de 2009, por el cual se reglamenta el Capítulo II del Título IV de dicha Ley y deroga el Decreto Ejecutivo N.° 209 de 05 de septiembre de 2006, y el Decreto Ejecutivo N.° 155 de agosto de 2011, que modifica el Decreto Ejecutivo N.° 123.

La evaluación de impacto ambiental elaborada de forma sistemática objetiva y con la participación de un equipo de consultores y personal de apoyo especialistas en diversas ramas del saber, permite la identificación de los potenciales impactos ambientales que podrá causar el proyecto en sus diferentes fases y de esta forma se viabiliza el proyecto a través de las correspondientes medidas de mitigación y/o compensación.

***Estudio de Impacto Ambiental Categoría I***  
***“RELLENO Y MOVIMIENTO DE TIERRA EN PUNTO DE CONTROL”***

*Promotor: RELLENOS Y MAS, S.A.*

*Ubicación: Agencia Panamá Pacífico, Punto de Control, Corregimiento de Arraiján, Distrito de Arraiján, Provincia de Panamá Oeste*

*Elaborado por: Julio Díaz*

El objetivo principal del proyecto objeto de la presente evaluación de impacto ambiental, es un relleno, movimiento de tierra y caliche, previa aprobación del presente Estudio.

Los principales impactos esperados de este proyecto son: generación de desechos, incremento del ruido ambiental y polvo. El área donde se desarrollará el proyecto es un área intervenida desde hace décadas con un uso de vivienda unifamiliar y ganadero y abandono lo que el lugar propuesto está compuesto de pastizales de en un 90% del cual 85% está compuesta por la variedad paja blanca o paja gringa y el resto con remanentes de paja de la variedad indiana y unos árboles dispersos.

## **2.1 Datos generales del Promotor**

- Nombre: **RELLENOS Y MAS, S.A.**
- Representante legal: **JAIME ALBERTO SENTMAT ONODERA**
- Persona a contactar: **JAIME ALBERTO SENTMAT ONODERA**
- teléfonos: 6716-1854
- Correo electrónico: [navarro.danilo74@gmail.com](mailto:navarro.danilo74@gmail.com)
- Página Web: no tiene
- Nombre del Consultor: **JULIO DIAZ**
- Número de Registro en ANAM: **IRC-046-2002**

*Estudio de Impacto Ambiental Categoría I*  
*“RELLENO Y MOVIMIENTO DE TIERRA EN PUNTO DE CONTROL”*

*Promotor: RELLENOS Y MAS, S.A.*

*Ubicación: Agencia Panamá Pacífico, Punto de Control, Corregimiento de Arraiján, Distrito de Arraiján, Provincia de Panamá Oeste*

*Elaborado por: Julio Díaz*

### **3.0 INTRODUCCION**

Con la necesidad de los congestionamientos vehiculares del sector de la provincia de panamá oeste, salió la necesidad de ampliación de la carretera Arraijan- puente de las américa, a cuatro carriles a la ya existente, por la magnitud de dicho proyecto ,nace la extrema urgencia de áreas de depósitos de material tierra excedentes al proyecto, y se propone el proyecto relleno y movimiento de tierra en punto de control el cual consiste en movilizar un aproximado de **500,000 metros cúbicos** de tierra en un área de 6 hectáreas de sobre los terrenos bajo la administración de **AGENCIA PANAMÁ PACÍFICO**, que mediante nota N° **226-19, APP/ADM/DT/pt** del 6 de junio del año en curso; en la cual establece la NO OBJECCIÓN a LA EJECUCIÓN del proyecto **RELLENO Y MOVIMIENTO DE TIERRA EN PUNTO DE CONTROL**. Por la empresa **RELLENOS Y MAS, S.A.** en un área de 6 hectáreas. ubicadas en el corregimiento de Arraiján, Distrito de Arraiján, Provincia de Panamá Oeste.

ver en anexo

En el que establece las siguientes obras:

1. Rellenar el terreno antes descrito con material a nivel de la vía Veracruz punto de control la cual no se encuentra en operación.
2. Compactar las superficies del terreno dejándolas debidamente planas.

El proyecto estará ubicado sobre terrenos administrado por la AGENCIA PANAMA PACIFICO, propiedad del estado, ubicadas en el punto de control ubicadas en el corregimiento de Arraijan, Distrito de Arraiján, Provincia de Panamá Oeste.

El producto final será la Nivelación de terreno antes descriptas con un área total de 6 **hectáreas**.

***Estudio de Impacto Ambiental Categoría I***  
***“RELLENO Y MOVIMIENTO DE TIERRA EN PUNTO DE CONTROL”***

***Promotor: RELLENOS Y MAS, S.A.***

***Ubicación: Agencia Panamá Pacífico, Punto de Control, Corregimiento de Arraiján, Distrito de Arraiján, Provincia de Panamá Oeste***

***Elaborado por: Julio Díaz***

### **3.1. Alcance, objetivos, metodología duración e instrumentación del estudio presentado**

#### **Alcance**

El proyecto relleno y movimiento de tierra de un aproximado de **500,000** metros cúbicos de tierra en un área de **6 hectárea**.

En el que establece las siguientes obras:

1. Rellenar el terreno de 6 hectáreas.
2. Compactar las superficies de las 6 hectáreas dejándolas debidamente planas.

#### **Objetivos**

- Evaluar las condiciones ambientales del entorno donde se construirá el proyecto **RELLENO Y MOVIMIENTO DE TIERRA EN PUNTO DE CONTROL**.
- Identificar los aspectos e impactos ambientales que pueda afectar u ocasionar la construcción de la **RELLENO Y MOVIMIENTO DE TIERRA EN PUNTO DE CONTROL**. Identificar las normas técnicas y ambientales aplicables a este tipo de proyectos.
- Demostrar la viabilidad ambiental del proyecto.

#### **Metodología**

Se realizó una inspección en el sitio donde se va a ubicar o realizar el proyecto **RELLENO Y MOVIMIENTO DE TIERRA EN PUNTO DE CONTROL**. Para la elaboración del presente Estudio de Impacto Ambiental (E.I.A.), se consideraron los criterios y lineamientos establecidos en el cumplimiento con la establecido en la Ley N° 08 de 25 de marzo de 2015. “Que crea el Ministerio de Ambiente, modifica disposiciones de la Autoridad de los Recursos Acuáticos de Panamá y dicta otras disposiciones de la Ley N°41 de 1 de julio de 1998, por la cual se crea la Autoridad Nacional de Ambiente y sus modificaciones, a través de la cual se establece la obligación de someter los proyectos de inversión al Proceso de Evaluación de Impacto



***Estudio de Impacto Ambiental Categoría I***  
***“RELLENO Y MOVIMIENTO DE TIERRA EN PUNTO DE CONTROL”***

*Promotor: RELLENOS Y MAS, S.A.*

*Ubicación: Agencia Panamá Pacífico, Punto de Control, Corregimiento de Arraiján, Distrito de Arraiján, Provincia de Panamá Oeste*

*Elaborado por: Julio Díaz*

Ambiental y del Decreto Ejecutivo N° 123 de 14 de agosto de 2009, por el cual se reglamenta el Capítulo II del Título IV de dicha Ley y deroga el Decreto Ejecutivo N.º 209 de 05 de septiembre de 2006, y el Decreto Ejecutivo N.º 155 de agosto de 2011, que modifica el Decreto Ejecutivo N.º 123.

**El procedimiento incluyó, además:**

- Revisión de documentos legales, Planos y Mapas del proyecto
- Consultas de Fuentes Bibliográficas contemporáneas.
- Colección de la información de campo, identificación de la flora, fauna).
- Proceso participativo: Consultas (encuestas), realizadas a moradores y comercios más cercanos
- Análisis de los resultados y edición del documento principal.
- Compendio y análisis de la información generada por cada especialista.
- Entrega del producto final (E.I.A. Cat. I).

**3.2. Categorización: Justificar la categoría del EsIA en función de los criterios de protección ambiental**

El análisis de los cinco (5) criterios de protección ambiental indicados en el Artículo 23 del Decreto Ejecutivo N°123, que regula el Proceso de Evaluación de Impacto, Ley N° 08 de 25 de marzo de 2015. “Que crea el Ministerio de Ambiente, modifica disposiciones de la Autoridad de los Recursos Acuáticos de Panamá y dicta otras disposiciones y el Decreto Ejecutivo N° 123 del 14 de agosto de 2009.

**ANALISIS PARA CATEGORIZAR EL EsIA SEGÚN EL DECRETO 123 DE 2009**

**Estudio de Impacto Ambiental Categoría I**  
**“RELLENO Y MOVIMIENTO DE TIERRA EN PUNTO DE CONTROL”**

Promotor: RELLENOS Y MAS, S.A.

Ubicación: Agencia Panamá Pacífico, Punto de Control, Corregimiento de Arraiján, Distrito de Arraiján, Provincia de Panamá Oeste

Elaborado por: Julio Díaz

**Cuadro de Análisis de los 5 Criterios Ambientales**

Criterio	NO Ocorre	Negativo				Categoría		
		Directo	Indirecto	Acumulativo	Sinérgico	I	II	III
<b>CRITERIO 1:</b> <b>Riesgo para la salud de la población, flora y fauna y sobre el ambiente en general.</b>								
a) La generación, reciclaje, recolección, almacenamiento, transporte o disposición de residuos industriales, atendida su composición, peligrosidad, cantidad y concentración; incluyendo materias inflamables, tóxicas, corrosivas y radioactivas a ser utilizadas en las diferentes etapas de la acción propuesta.	X					X		
b) La generación de efluentes líquidos, gaseosos o sus combinaciones cuyas concentraciones superen las normas de calidad ambiental primarias establecidas en la legislación ambiental vigente.	X					X		
c) Los niveles, frecuencias y duración de ruidos, vibraciones y radiaciones.	X					X		
d) La producción, generación, reciclaje, recolección y disposición de residuos domésticos o domiciliarios que por sus características constituyan un peligro sanitario a la población expuesta.	X					X		
e) La composición, cantidad y calidad de las emisiones fugitivas de gases o partículas generadas en las diferentes etapas de desarrollo de la acción propuesta.	X					X		

**Estudio de Impacto Ambiental Categoría I**  
**“RELLENO Y MOVIMIENTO DE TIERRA EN PUNTO DE CONTROL”**

*Promotor: RELLENOS Y MAS, S.A.*

*Ubicación: Agencia Panamá Pacífico, Punto de Control, Corregimiento de Arraiján, Distrito de Arraiján, Provincia de Panamá Oeste*

*Elaborado por: Julio Díaz*

f) El riesgo de la proliferación de patógenos y vectores sanitarios como consecuencia de la ejecución o aplicación de planes, programas o proyectos de inversión.	X					X		
g) La generación o promoción de descargas de residuos sólidos cuyas concentraciones sobrepasen las normas secundarias de calidad o emisión correspondiente.	X					X		

**Criterio 1: Si el proyecto presenta riesgo para la salud de la población, flora y fauna y sobre el ambiente en general:**

(b) La generación de efluentes líquido, gaseosos, o sus combinaciones cuyas concentraciones superen las normas de calidad ambiental primarias establecidas en la legislación ambiental vigente.

(c) Los niveles, frecuencia y duración de ruidos, vibraciones y/o radiaciones.

(d) La producción, generación, reciclaje, recolección y disposición generación, recolección, de residuos domésticos o domiciliarios que por sus características constituyan un peligro sanitario a la población expuesta.

- Lo establecido en factor (b) pierde beligerancia en nuestro proyecto ya que:

Los efluentes líquidos que generar serán de tipo domésticos y los mismos se recolectarán en letrinas portátiles cuyo efluente final cumplirá con los límites máximos permisibles establecidos en la normativa DGNTI-COPANIT 35-2000. Manejado de acuerdo con la empresa contratada. Sin embargo, los únicos efluentes que se generaran son de tipo gaseosos se generaran únicamente por las fuentes móviles (gases de combustión interna de la maquinaria a utilizar), sin embargo, el proyecto contempla la obligatoriedad del cumplimiento de las condiciones mecánicas óptimas de dicha maquinaria por parte de los contratistas, lo cual garantizará que las emisiones cumplan con la normativa aplicable.

***Estudio de Impacto Ambiental Categoría I***  
***“RELLENO Y MOVIMIENTO DE TIERRA EN PUNTO DE CONTROL”***

*Promotor: RELLENOS Y MAS, S.A.*

*Ubicación: Agencia Panamá Pacífico, Punto de Control, Corregimiento de Arraiján, Distrito de Arraiján, Provincia de Panamá Oeste*

*Elaborado por: Julio Díaz*

El anterior sustento garantiza que las concentraciones de los efluentes líquido, gaseosos o sus combinaciones no superen las normas de calidad ambiental primarias establecidas en la legislación ambiental vigente.

- Lo establecido en factor (c) pierde beligerancia en nuestro proyecto ya que:

Los niveles de ruido generados en el área de influencia del movimiento de tierra sobrepasan los niveles establecidos en el D.E. No.1 del Ministerio de Salud para horario diurno, sin embargo, el mantenimiento preventivo de la maquinaria a utilizar en el movimiento de tierra garantiza que no se incremente los niveles de ruido de la zona.

- Lo establecido en factor (d) pierde beligerancia en nuestro proyecto ya que:

Los residuos domésticos a generar durante la etapa de construcción y operación del proyecto; serán recolectados en contenedores (recipientes, bolsas) y retirados periódicamente del área por el servicio de recolección de desechos sólidos que sirve al área autorizada por el municipio de Arraiján. Lo cual garantiza que no se darán situaciones (acumulación de desechos) que constituyan un peligro sanitario a la población del área del proyecto.

**Estudio de Impacto Ambiental Categoría I**  
**“RELLENO Y MOVIMIENTO DE TIERRA EN PUNTO DE CONTROL”**

Promotor: RELLENOS Y MAS, S.A.

Ubicación: Agencia Panamá Pacífico, Punto de Control, Corregimiento de Arraiján, Distrito de Arraiján, Provincia de Panamá Oeste

Elaborado por: Julio Díaz

Criterio	NO Ocorre	Negativo				Categoría		
		Directo	Indirecto	Acumulativo	Sinérgico	I	II	III
<b>CRITERIO 2:</b> <b>Alteraciones significativas sobre la cantidad y calidad del suelo, flora, fauna. Alteración de la diversidad biológica y territorios recursos patrimoniales.</b>								
a) Nivel de alteración del estado de conservación de los suelos.	X					X		
b) Alteración de suelos frágiles.	X					X		
c) Generación o incremento de procesos erosivos al corto, mediano y largo plazo.	X					X		
d) Pérdida de la fertilidad en los suelos adyacentes a la acción propuesta.	X					X		
e) La inducción al deterioro del suelo por desertificación o avance de dunas o acidificación.	X					X		
f) Acumulación de sales y/o vertido de contaminantes.	X					X		
g) La alteración de flora y fauna vulnerables, raras, insuficientemente conocidas o en peligro de extinción.	X					X		
h) La alteración del estado de conservación de especies de flora y fauna.	X					X		
i) La introducción de flora y fauna exóticas.	X					X		

**Estudio de Impacto Ambiental Categoría I**  
**“RELLENO Y MOVIMIENTO DE TIERRA EN PUNTO DE CONTROL”**

*Promotor: RELLENOS Y MAS, S.A.*

*Ubicación: Agencia Panamá Pacífico, Punto de Control, Corregimiento de Arraiján, Distrito de Arraiján, Provincia de Panamá Oeste*

*Elaborado por: Julio Díaz*

j) La promoción de actividades extractivas, de explotación o manejo de la fauna, flora y otros recursos.	X					X		
k) La presentación o generación de algún efecto adverso sobre la biota, especialmente la endémica.	X					X		
l) La inducción a la tala de bosques nativos.	X					X		
m) El reemplazo de especies endémicas o relictas.	X					X		
n) La alteración de la representatividad de las formaciones vegetales y ecosistemas a nivel local, regional o nacional.	X					X		
o) La extracción, explotación o manejo de fauna nativa.	X					X		
p) Los efectos sobre la diversidad biológica y biotecnología.	X					X		
q) La alteración de cuerpos o cursos receptores de agua, por sobre caudales ecológicos.	X					X		
r) La alteración de los parámetros físicos, químicos y biológicos del agua.	X					X		
s) La modificación de los usos actuales del agua.	X					X		
t) La alteración de cursos o cuerpos de aguas subterráneas.	X					X		
u) La alteración de la calidad del agua superficial, continental o marítima y subterránea.	X					X		

**Criterio 2: Si el proyecto presenta alteraciones significativas sobre la cantidad y calidad de los recursos naturales con especial atención a la diversidad biológica y territorios o recursos con valor ambiental y o patrimonial:**

(g) La alteración de flora y fauna vulnerables, amenazas, endémicas, con datos deficientes o en peligros de extinción.

Lo establecido en factor (g) del criterio 2 pierde beligerancia ya que la vegetación es de tipo pajonales, árboles y rastrojo a bosque secundario y árboles no se encuentran en peligro de extinción.

**Estudio de Impacto Ambiental Categoría I**  
**“RELLENO Y MOVIMIENTO DE TIERRA EN PUNTO DE CONTROL”**

Promotor: RELLENOS Y MAS, S.A.

Ubicación: Agencia Panamá Pacífico, Punto de Control, Corregimiento de Arraiján, Distrito de Arraiján, Provincia de Panamá Oeste

Elaborado por: Julio Díaz

Criterio	NO Ocorre	Negativo				Categoría		
		Directo	Indirecto	Acumulativo	Sinérgico	I	II	III
<b>CRITERIO 3:</b> Este criterio se define cuando el proyecto genera o presenta alteraciones significativas sobre atributos, áreas protegidas o valor paisajístico y estético de una zona.								
a) La afectación, intervención o explotación de recursos naturales en áreas protegidas.	X					X		
b) Generación de nuevas áreas protegidas.	X					X		
c) Modificación de antiguas áreas protegidas.	X					X		
d) La pérdida de ambientes representativos y protegidos.	X					X		
e) La afectación, intervención o explotación de territorios con valor paisajístico y/o turístico.	X					X		
f) La obstrucción de la visibilidad a zonas de valor paisajístico.	X					X		
g) La modificación en la composición del paisaje.	X					X		
h) La promoción de la explotación de la belleza escénica.	X					X		
i) El fomento al desarrollo de actividades recreativas y/o turísticas.	X					X		

**Criterio 3: Cuando el proyecto genere o presenta alteraciones significativas sobre los atributos que dieron origen a un área clasificada como protegida o sobre el valor paisajístico estético y turístico de una zona:**

Se tomó en cuenta si el proyecto no afecta alguna área considerada como protegida o de valor paisajístico o estético de la zona y se concluyó que el desarrollo del proyecto no afecta ningún componente incluido dentro de este criterio

**Estudio de Impacto Ambiental Categoría I**  
**“RELLENO Y MOVIMIENTO DE TIERRA EN PUNTO DE CONTROL”**

Promotor: RELLENOS Y MAS, S.A.

Ubicación: Agencia Panamá Pacífico, Punto de Control, Corregimiento de Arraiján, Distrito de Arraiján, Provincia de Panamá Oeste

Elaborado por: Julio Díaz

Criterio	NO Ocorre	Negativo				Categoría		
		Directo	Indirecto	Acumulativo	Sinérgico	I	II	III
<b>CRITERIO 4: Se define cuando se genera reasentamiento, desplazamientos de comunidades humanas y alteraciones significativas sobre los ecosistemas de vida.</b>								
a) La inducción de comunidades humanas que se encuentren en el área de influencia del proyecto a reasentarse o reubicarse, temporal o permanentemente.	X					X		
b) La afectación de grupos humanos protegidos por disposiciones especiales.	X					X		
c) La transformación de actividades económicas, sociales y culturales con base ambiental del grupo humano.	X					X		
d) La obstrucción al acceso a recursos naturales que sirven de base a las comunidades aledañas.	X					X		
e) La generación de procesos de ruptura de redes o alianzas sociales.	X					X		
f) Cambios en la estructura demográfica local.	X					X		
g) La alteración de sistemas de vida de grupos étnicos con valor cultural.	X					X		
h) La generación de nuevas condiciones para los grupos o comunidades humanas.	X					X		

**Criterio 4: Cuando el proyecto genera reasentamientos, desplazamientos, y reubicaciones de comunidades humanas o produce alteraciones significativas sobre los sistemas de vida y costumbres de grupos humanos incluyendo espacios urbanos:**

Se consideró si el proyecto ocasionará reasentamientos, desplazamientos o reubicaciones de comunidades humanas y se concluyó que el proyecto no afecta ningún componente dentro de este criterio.



**Estudio de Impacto Ambiental Categoría I**  
**“RELLENO Y MOVIMIENTO DE TIERRA EN PUNTO DE CONTROL”**

Promotor: RELLENOS Y MAS, S.A.

Ubicación: Agencia Panamá Pacífico, Punto de Control, Corregimiento de Arraiján, Distrito de Arraiján, Provincia de Panamá Oeste

Elaborado por: Julio Díaz

Criterio	NO Ocurre	Negativo				Categoría		
		Directo	Indirecto	Acumulativo	Sinérgico	I	II	III
<b>CRITERIO 5:</b> Se define cuando el proyecto genera o presenta alteraciones sobre monumentos, sitios con valor antropológico, arqueológico e histórico.	X							
a) Afectación, modificación y deterioro de un monumento histórico, arquitectónico, público y arqueológico.	X					X		
A1) Afectación de una zona típica o santuario de la naturaleza.	X					X		
b) Extracción de piezas de construcción con valor histórico, arquitectónico o arqueológico.	X					X		
c) Afectación de recursos arqueológicos en cualquiera de las formas.	X					X		

**Criterio 5: Cuando el proyecto genera alteraciones sobre sitios declarados con valor antropológicos arqueológicos, históricos, y pertenecientes al patrimonio cultural, así como monumentos:**

Se verificó si el desarrollo del proyecto presenta alteraciones sobre monumentos, sitios con valor antropológico, arqueológico, histórico o perteneciente al patrimonio cultural y se constató que la implementación del proyecto no afecta ningún componente dentro de este criterio.

Del análisis anterior justifica que los efectos analizados del criterio 1 y Criterio 2 no generarán impactos ambientales significativamente adversos por lo tanto no se darán riesgos ambientales, lo cual satisface la categorización establecida para este EsIA según el Decreto Ejecutivo No 123 de 2,009: Estudio de Impacto Ambiental categoría I. “Documento de análisis aplicable a los proyectos, obras o actividades incluidos en la lista taxativa prevista en el artículo 16 de este reglamento, que puedan generar impactos ambientales negativos no significativos y que no conlleva riesgos ambientales.

***Estudio de Impacto Ambiental Categoría I***  
***“RELLENO Y MOVIMIENTO DE TIERRA EN PUNTO DE CONTROL”***

*Promotor: RELLENOS Y MAS, S.A.*

*Ubicación: Agencia Panamá Pacífico, Punto de Control, Corregimiento de Arraiján, Distrito de Arraiján, Provincia de Panamá Oeste*

*Elaborado por: Julio Díaz*

#### **4.0 INFORMACION GENERAL**

El Estudio de Impacto Ambiental (EsIA) se circunscribe específicamente a la evaluación ambiental del proyecto el consiste en relleno y movimiento de tierra de un aproximado de **500,000 metros cúbicos** de tierra en un área de 6 hectáreas sobre los terrenos bajo la administración de **AGENCIA PANAMÁ PACÍFICO**, que mediante nota N° **226-19, APP/ADM/DT/pt** del 6 de junio del año en curso; en la cual establece la NO OBJECCIÓN a LA EJECUCIÓN del proyecto **RELLENO Y MOVIMIENTO DE TIERRA EN PUNTO DE CONTROL**. Por la empresa **RELLENOS Y MAS, S.A.** ubicadas en el corregimiento de Arraiján, Distrito de Arraiján, Provincia de Panamá Oeste.

En el que establece las siguientes obras:

1. Rellenar el terreno con material a nivel de la calle que conduce de control dos a Veracruz la cual aún no está habilitada.
2. Compactar las superficies del terreno dejándolas debidamente planas.

ubicadas en el corregimiento de Arraiján, Distrito de Arraiján, Provincia de Panamá Oeste.

El producto final será el relleno y nivelación de terreno antes descriptas con un área total de 6 **hectáreas**.

***Estudio de Impacto Ambiental Categoría I***  
***“RELLENO Y MOVIMIENTO DE TIERRA EN PUNTO DE CONTROL”***

*Promotor: RELLENOS Y MAS, S.A.*

*Ubicación: Agencia Panamá Pacífico, Punto de Control, Corregimiento de Arraiján, Distrito de Arraiján, Provincia de Panamá Oeste*

*Elaborado por: Julio Díaz*

#### **4.0 INFORMACION GENERAL**

##### **4.1. Información del Promotor**

- Persona JURIDICA: **RELLENOS Y MAS, S.A.**
- Tipo de EMPRESA: Inversionistas.
- Ubicación: Lugar donde reciben notificación calle principal de Bique, oficina Fundación Luz y esperanza, corregimiento de Cerró Silvestre, Distrito de Arraiján, provincia de Panamá Oeste.
- Número de teléfonos: 6716-1854 persona de contacto JAIME ALBERTO SENTMAT ONODERA.
- Correo electrónico: [fundacionluzyesperanza@outlook.com](mailto:fundacionluzyesperanza@outlook.com)

##### **4.2. Paz y salvo emitido por el Departamento de Finanzas de ANAM**

Se adjunta Paz y Salvo del Departamento de Finanzas del Ministerio de Ambiente. Ver adjunto

#### **5.0 DESCRIPCION DEL PROYECTO**

El Estudio de Impacto Ambiental (EsIA) se circunscribe específicamente a la evaluación ambiental del proyecto el consiste en relleno, movimiento de tierra de un aproximado de **500,000 metros cúbicos** de tierra en un área de 6 hectáreas de sobre los terrenos bajo la administración de **AGENCIA PANAMÁ PACÍFICO**, que mediante nota N° **226-19, APP/ADM/DT/pt** del 6 de junio del año en curso; en la cual establece la NO OBJECCIÓN a LA EJECUCIÓN del proyecto **RELLENO Y MOVIMIENTO DE TIERRA EN PUNTO DE CONTROL**. Por la empresa **RELLENOS Y MAS, S.A.** en un área de 6 hectáreas. ubicadas en el corregimiento de Arraiján, Distrito de Arraiján, Provincia de Panamá Oeste.

En el que establece las siguientes obras:

***Estudio de Impacto Ambiental Categoría I***  
***“RELLENO Y MOVIMIENTO DE TIERRA EN PUNTO DE CONTROL”***

*Promotor: RELLENOS Y MAS, S.A.*

*Ubicación: Agencia Panamá Pacífico, Punto de Control, Corregimiento de Arraiján, Distrito de Arraiján, Provincia de Panamá Oeste*

*Elaborado por: Julio Díaz*

1. Rellenar el terreno con material a nivel de la calle que conduce de control dos a Veracruz la cual aún no está habilitada.

2. Compactar las superficies del terreno dejándolas debidamente planas.

ubicadas en el corregimiento de Arraiján, Distrito de Arraiján, Provincia de Panamá Oeste.

El producto final será el relleno y nivelación de terreno antes descriptas con un área total de 6 hectáreas.

### **5.1 Objetivo del Proyecto y justificación**

#### **Objetivo**

Es primeramente sanear el terreno ya que poseen herbazales y que de acuerdo al plan maestro dicha área de Agencia Panamá Pacífico, se realizara áreas comerciales, universidades, mall

#### **Justificación**

adecuación de terreno antes mencionado para aprovechar dicha topografía

**Estudio de Impacto Ambiental Categoría I**  
**“RELLENO Y MOVIMIENTO DE TIERRA EN PUNTO DE CONTROL”**

Promotor: RELLENOS Y MAS, S.A.

Ubicación: Agencia Panamá Pacífico, Punto de Control, Corregimiento de Arraiján, Distrito de Arraiján, Provincia de Panamá Oeste

Elaborado por: Julio Diaz

**5.2 Ubicación geográfica del polígono del proyecto Vista Panorámica de la ubicación del proyecto.**

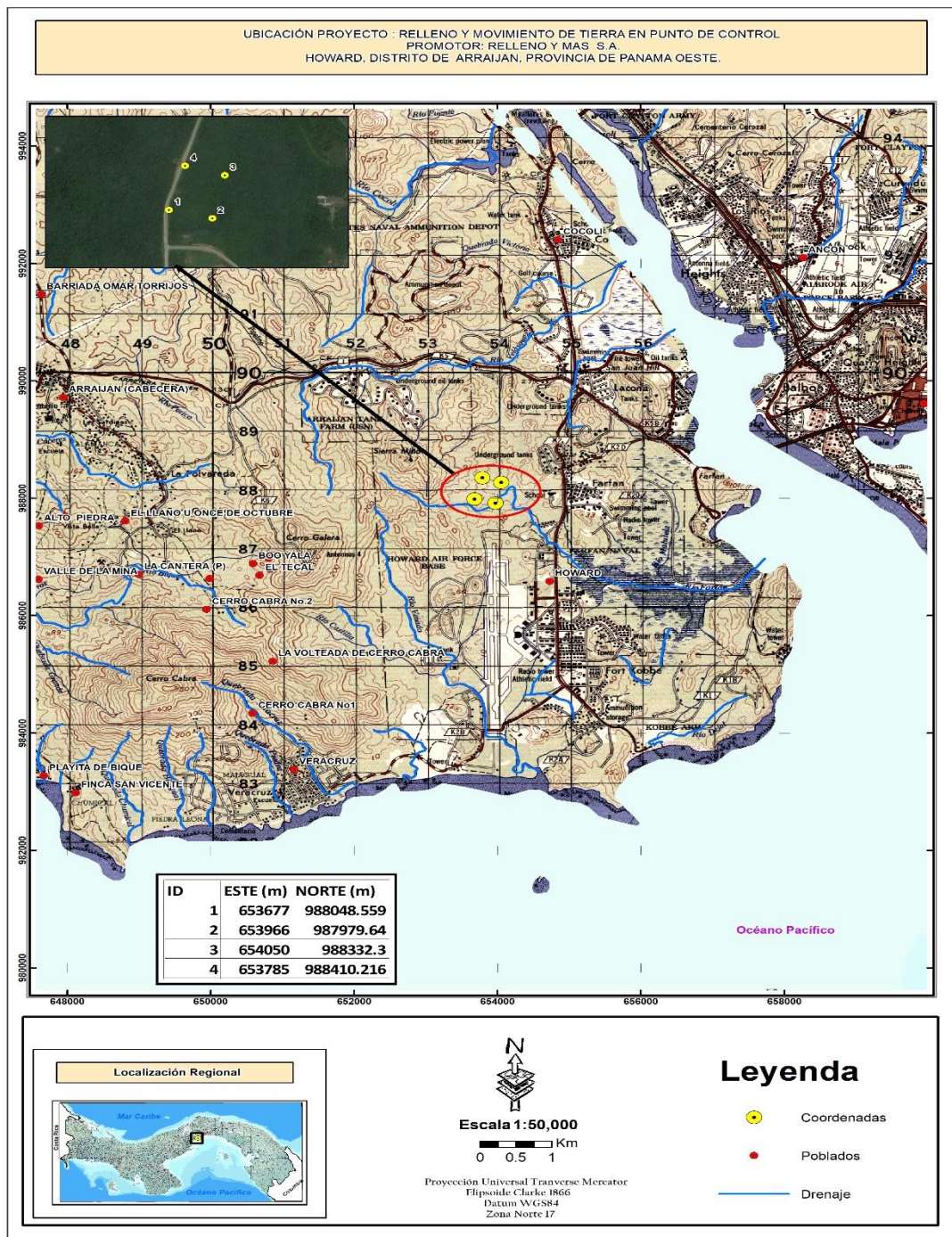

***Estudio de Impacto Ambiental Categoría I***  
***“RELLENO Y MOVIMIENTO DE TIERRA EN PUNTO DE CONTROL”***

*Promotor: RELLENOS Y MAS, S.A.*

*Ubicación: Agencia Panamá Pacífico, Punto de Control, Corregimiento de Arraiján, Distrito de Arraiján, Provincia de Panamá Oeste*

*Elaborado por: Julio Díaz*

**Coordenadas UTM WGS 84**

ID	ESTE (m)	NORTE (m)
1	653677	988048.559
2	653966	987979.64
3	654050	988332.3
4	653785	988410.216



**Foto 1 fuente Google**



***Estudio de Impacto Ambiental Categoría I***  
***“RELLENO Y MOVIMIENTO DE TIERRA EN PUNTO DE CONTROL”***

*Promotor: RELLENOS Y MAS, S.A.*

*Ubicación: Agencia Panamá Pacífico, Punto de Control, Corregimiento de Arraiján, Distrito de Arraiján, Provincia de Panamá Oeste*

*Elaborado por: Julio Díaz*

### **5.3 Legislación, normas técnicas e instrumentos de gestión ambiental aplicable y su relación con el proyecto, obra o actividad.**

Dentro de las legislaciones y normas técnicas ambientales aplicables al proyecto en referencia, podemos citar y describir brevemente las siguientes:

La Constitución Nacional de la República de Panamá establece en el Capítulo Séptimo del Título Tercero, en los artículos del 114 al 117, la definición del Régimen Ecológico, en el cual se enuncia lo siguiente:

- Artículo 114: "Es deber fundamental del Estado garantizar que la población panameña viva en un ambiente sano y libre contaminación, en donde el aire, el agua y los alimentos satisfagan los requerimientos del desarrollo adecuado de la vida humana".
- Artículo 115: "El Estado y todos los habitantes del territorio Nacional tienen el deber de propiciar un desarrollo social y económico, que prevenga la contaminación del ambiente, mantenga el equilibrio y evite la destrucción de los ecosistemas".
- En ese mismo sentido los Artículos 116 y 117 determinan que es responsabilidad del gobierno panameño reglamentar, fiscalizar, y aplicar las medidas necesarias para la implementación de las mismas.
- Ley 41 General de Ambiente del 1 de julio de 1998, que enmarca la Gestión Ambiental en Panamá y regula todo el proceso de evaluación ambiental en nuestro país.
- Ley 6 de 1 de febrero de 2006, "Que reglamenta el ordenamiento territorial para el desarrollo urbano y dicta otras disposiciones".
- Decreto Ejecutivo N°123 del 14 de agosto de 2009, que reglamenta el Capítulo II del Título IV de la Ley 41 "General de Ambiente".
- Decreto Ejecutivo N°155 de 5 de agosto del 2011, que modifica el Decreto Ejecutivo N°123 de 14 de agosto de 2009.
- Decreto Ejecutivo No. 34 de 3 de septiembre de 1993, "Por el cual se crea y reglamenta el funcionamiento de la ventanilla única para la aprobación de ante proyectos, planos y expedición del permiso de construcción y otros servicios".

***Estudio de Impacto Ambiental Categoría I***  
***“RELLENO Y MOVIMIENTO DE TIERRA EN PUNTO DE CONTROL”***

*Promotor: RELLENOS Y MAS, S.A.*

*Ubicación: Agencia Panamá Pacífico, Punto de Control, Corregimiento de Arraiján, Distrito de Arraiján, Provincia de Panamá Oeste*

*Elaborado por: Julio Díaz*

- Decreto No. 456 de 23 de septiembre de 1998, “Por el cual se adoptan medidas para expedir permisos de construcción, demolición, mejoras, adición de estructuras, movimiento de tierra, conforme el Acuerdo N° 116 de 9 de julio de 1996”.
- Ley 36 del 17 de mayo de 1996, por el cual se establecen controles para evitar la contaminación ambiental ocasionada por combustible y plomo.
- Decreto de Gabinete 252 del 30 de diciembre de 1971 de legislación laboral que reglamenta los aspectos de Seguridad Industrial e Higiene del Trabajo.
- Decreto Ejecutivo N° 1 de 15 de enero de 2004, por el cual se determinan los niveles de ruido, para las áreas residenciales e industriales.
- Ley 21 del 16 de diciembre de 1973, se refiere al uso del suelo.
- Ley 66 de 10 de enero de 1947, Código Sanitario, el cual regula todo lo relativo a salud humana y condiciones de salubridad ambiental. En su artículo 205 se prohíbe la descarga directa e indirecta de agua servida a los desagües de ríos, o cualquier curso de agua.
- Título XIII del Código Penal, Delitos contra el Ambiente y el Ordenamiento Territorial.
- Código de Trabajo, 2000
- Resolución AG-0235 -03. Indemnización ecológica.
- Ley N° 1 del 3 de febrero de 1994, Ley Forestal.
- Ley N° 24 de 7 de junio de 1995. Vida Silvestre.
- Resolución N° AG-0235-2003, que establece el pago por indemnización ecológica.
- Reglamento Técnico DGNTI-COPANIT 44-2000, que regula las condiciones de higiene y seguridad en ambientes de trabajo donde se genere ruido.
- Resolución No. 3 de 18 de abril de 1996, Cuerpo de Bomberos de Panamá.

El instrumento de gestión ambiental aplicable a este proyecto es el Estudio de Impacto Ambiental a presentar y su debido seguimiento y fiscalización. Adicional la orientación ambiental que se le pueda brindar en su momento a los trabajadores que participaran en la construcción del proyecto y en su etapa de operación.



***Estudio de Impacto Ambiental Categoría I***  
***“RELLENO Y MOVIMIENTO DE TIERRA EN PUNTO DE CONTROL”***

*Promotor: RELLENOS Y MAS, S.A.*

*Ubicación: Agencia Panamá Pacífico, Punto de Control, Corregimiento de Arraiján, Distrito de Arraiján, Provincia de Panamá Oeste*

*Elaborado por: Julio Díaz*

## **5.4 Descripción de las fases del proyecto, obra o actividad.**

El proyecto tendrá una duración de 36 meses y se desarrollará en cuatro etapas (Planificación, construcción de las obras civiles, operación del inmueble y abandono).

### **5.4.1 Planificación**

La fase de planificación de los proyectos por lo general involucra un ordenamiento de ideas y acciones a ejecutar, tales como: consideración de aspectos financieros, de diseño, normativas técnicas, legales y ambientales a cumplir, aprobación de planos.

Los estudios de diseño de la obra contemplaron:

- 1) Elaboración del Anteproyecto.
- 2) Elaboración y Aprobación del Estudio Ambiental.
- 3) Tramitación y Obtención de Permisos Correspondientes en las diferentes Autoridades.

### **5.4.2 Construcción/ ejecución**

Esta etapa consiste en realizar las acciones civiles necesarias, habilitando el área en condiciones óptimas.

Se aprovechará al máximo las condiciones del área existente, adecuándolo a las especificaciones del diseño.

- Acondicionamiento del terreno movilizandounos 500,000 metros cúbicos de tierra.
- Ejecución de infraestructura del sistema pluvial.
- Levantamiento de la estructura garita de chequeo.
- Estos trabajos se llevarán a cabo en un horario de 7:00 am a 4:00 pm de lunes a sábado.
- Se contará con los sanitarios portátiles para los trabajadores, lo cual el promotor realizará el contrato con alguna de las empresas locales.
- Una vez el proyecto termine, los desechos generados en esta etapa serán retirados, limpiados semanalmente se dispondrán en el Relleno Sanitario de Playa chiquita.

***Estudio de Impacto Ambiental Categoría I***  
***“RELLENO Y MOVIMIENTO DE TIERRA EN PUNTO DE CONTROL”***

*Promotor: RELLENOS Y MAS, S.A.*

*Ubicación: Agencia Panamá Pacífico, Punto de Control, Corregimiento de Arraiján, Distrito de Arraiján, Provincia de Panamá Oeste*

*Elaborado por: Julio Díaz*

- **Señalización:**

Antes del inicio de la etapa de construcción, se realizará la señalización de las áreas en construcción, que disminuye el nivel de riesgo de accidente, prohibiendo el acceso a personas ajenas al proyecto., además se contempla las normas de seguridad para los trabajadores y transeúntes.

- **Instalación del Sistema de Agua Potable y Electricidad:**

No se prevé, se contará con cooler ya que solo se contará con dos personas en el lugar de la garita un chequeador y el otro de seguridad, de suministro de electricidad no será necesario en vista que esta actividad no requiere de la misma.

- **Sistema de Tratamiento**

No se prevé la construcción de sistema de tratamiento de las aguas servidas, se instalará letrina portátil y se le dará tratamiento de acuerdo al contrato con la empresa que presta este servicio

### **5.4.3 Operación**

Esta es la fase se genera entonces una serie de acciones que forman parte de las funciones cotidianas de la actividad.

- Actividades propias de un proyecto de relleno y nivelación.
- Utilización de letrinas portátiles.
- Estabilización de taludes.
- Engramar dichos taludes.
- Canalización de aguas pluviales.

### **5.4.4 Abandono**

- Demolición o desmantelamiento de estructuras (garita)

***Estudio de Impacto Ambiental Categoría I***  
***“RELLENO Y MOVIMIENTO DE TIERRA EN PUNTO DE CONTROL”***

*Promotor: RELLENOS Y MAS, S.A.*

*Ubicación: Agencia Panamá Pacífico, Punto de Control, Corregimiento de Arraiján, Distrito de Arraiján, Provincia de Panamá Oeste*

*Elaborado por: Julio Díaz*

- Recolección de desechos
- Limpieza total del área

Todas estas actividades deberán realizarse por el promotor, conforme lo dictarán los lineamientos o normativas ambientales de esa época.

### **5.5 Infraestructura a desarrollar y equipo a utilizar.**

#### **Las infraestructuras a desarrollar son las siguientes:**

El proyecto relleno y movimiento de tierra consiste en movilizar un aproximado **500,000 metros cúbicos** de tierra en un área de 6 hectáreas de sobre los terrenos bajo la administración de **AGENCIA PANAMÁ PACÍFICO**, que mediante nota **Nº 226-19, APP/ADM/DT/pt** del 6 de junio del año en curso; en la cual establece la NO OBJECCIÓN a LA EJECUCIÓN del proyecto **RELLENO Y MOVIMIENTO DE TIERRA EN PUNTO DE CONTROL**. Por la empresa **RELLENOS Y MAS, S.A.** en un área de 6 hectáreas. ubicadas en el corregimiento de Arraiján, Distrito de Arraiján, Provincia de Panamá Oeste.

En el que establece las siguientes obras:

1. Rellenar el terreno con material a nivel de la calle que conduce de control dos a Veracruz la cual aún no está habilitada.
2. Compactar las superficies del terreno dejándolas debidamente planas.

ubicadas en el corregimiento de Arraiján, Distrito de Arraiján, Provincia de Panamá Oeste.

El producto final será el relleno y nivelación de terreno antes descriptas con un área total de **6 hectáreas**.

#### **El equipo a utilizar es el siguiente:**

Para llevar a cabo las obras civiles se utilizará el siguiente equipo:

Retroexcavadora, tractor, palas mecánicas, piñas, camiones volquetes, cisternas.

***Estudio de Impacto Ambiental Categoría I***  
***“RELLENO Y MOVIMIENTO DE TIERRA EN PUNTO DE CONTROL”***

*Promotor: RELLENOS Y MAS, S.A.*

*Ubicación: Agencia Panamá Pacífico, Punto de Control, Corregimiento de Arraiján, Distrito de Arraiján, Provincia de Panamá Oeste*

*Elaborado por: Julio Díaz*

## **5.6 Necesidades de insumos durante la construcción.**

- **Construcción**

Se utilizará piedra, arena, cemento, hormigón, acero, madera, zinc, carritos materiales típicos de construcción. (para la garita de control de volquetes)

- **Operación**

En esta fase no aplica ya que no prevé construcción alguna sobre esta nivelación.

### **5.6.1 Necesidades de Servicios básicos (agua, energía, aguas servidas, vías de acceso, transporte público, otros)**

- **Agua**

Se utilizará agua de la fuente más cercana, para compactación de darse el caso y para minimizar el polvo, previo a permiso de uso ante el ministerio de Ambiente

- **Energía**

En la nivelación de terreno no se requerirá la electricidad.

- **Aguas servidas**

Los efluentes líquidos por generar serán de tipo domésticos y procederán de las necesidades fisiológicas del personal a emplear durante la nivelación y para lo cual se dispondrá en letrinas portátiles.

- **Vías de acceso**

La vía de acceso es al Acceso es la que existe en control dos hacia la vía Veracruz, Corregimiento de Veracruz, Distrito Arraiján, Provincia de Panamá Oeste. (Ver Mapa de Ubicación geográfica).

***Estudio de Impacto Ambiental Categoría I***  
***“RELLENO Y MOVIMIENTO DE TIERRA EN PUNTO DE CONTROL”***

*Promotor: RELLENOS Y MAS, S.A.*

*Ubicación: Agencia Panamá Pacífico, Punto de Control, Corregimiento de Arraiján, Distrito de Arraiján, Provincia de Panamá Oeste*

*Elaborado por: Julio Díaz*

- **Trasporte público**

En el área se cuenta con el servicio de transporte público y selectivo.

### **5.6.2 Mano de obra (durante la construcción y operación), empleos, directo o indirectos generados**

La mano de obra a contratar se estima un aproximado 29 trabajadores eventuales entre que podemos mencionar (3) operador de tractor, (3) de retroexcavadora, (3) en pala mecánica y (20) operadores de volquetes estos serán utilizados para la Nivelación de terreno.

#### **Empleo directo e indirecto**

Entre empleados de la construcción, subcontratistas, ingeniero, proveedores y comercios las áreas se estima una empleomanía de 80 personas.

El horario de trabajo será de 7:00 a.m. a 4:00 p.m. de lunes a sábado.

### **5.7 Manejo y disposición de Desechos en todas las Fases**

#### **5.7.1 Sólidos**

##### **Desechos Sólidos Desechos Líquidos Desechos Fase de Construcción**

- Envoltorios de útiles de uso personal (cajetillas, papeles, cartuchos, platos y vasos desechables). Producto de los trabajadores.

#### **5.7.2 líquidos**

##### **Aguas residuales domésticas Fuentes móviles Manejo y disposición:**

- Serán recolectados en letrinas portátiles.

***Estudio de Impacto Ambiental Categoría I***  
***“RELLENO Y MOVIMIENTO DE TIERRA EN PUNTO DE CONTROL”***

*Promotor: RELLENOS Y MAS, S.A.*

*Ubicación: Agencia Panamá Pacífico, Punto de Control, Corregimiento de Arraiján, Distrito de Arraiján, Provincia de Panamá Oeste*

*Elaborado por: Julio Díaz*

**Manejo y disposición:**

- El personal a emplear utilizará letrinas portátiles.
- Mantenimiento preventivo se dará de acuerdo a las compañías contratadas para las mismas.

**Fase de operación**

- No se prevé.

**Aguas residuales domésticas.**

- No se prevén.

**Manejo y disposición:**

- no aplica.

**Desechos Sólidos Desechos Líquidos Desechos Fase de abandono**

- No se prevé la generación de este tipo de desecho por qué no se prevé una etapa de abandono, de darse serán recolectados y retirados del área por un contratista.

**5.7.3 Gaseosos**

- No se prevé.

**5.8 Concordancia con el uso de suelo**

El uso de suelo que le da al área es área especial manejada por AGENCIA PANAMA PACIFICO.

**5.9 Monto global de la inversión.**

Se estima una inversión de B/. 100,000.00 (cien mil balboas aproximadamente).

*Estudio de Impacto Ambiental Categoría I*  
*“RELLENO Y MOVIMIENTO DE TIERRA EN PUNTO DE CONTROL”*

*Promotor: RELLENOS Y MAS, S.A.*

*Ubicación: Agencia Panamá Pacífico, Punto de Control, Corregimiento de Arraiján, Distrito de Arraiján, Provincia de Panamá Oeste*

*Elaborado por: Julio Díaz*

## **6.0 DESCRIPCION DEL AMBIENTE FISICO**

### **6.3 Caracterización del Suelo**

El suelo, según sus características litológicas está constituido de efusiones magnéticas, diques y rocas sedimentarias. Presenta un tipo de relieve constituido por altitudes relativas que oscilan entre los 20 metros sobre el nivel del mar. Se cuenta con pendiente entre 20% y 30%.

Los suelos son bien drenados arenosos y fundamentalmente con bajo contenido de nutrientes.

#### **6.3.1 La descripción del Uso de Suelo**

A través de la Resolución de Junta Directiva 016-17 de 5 de septiembre de 2007, se aprobó el Plan Maestro de Desarrollo del Proyecto Panamá Pacífico, en la cual se asignan los usos del suelo para el área a desarrollar: Uso comercial.

Sin embargo, este proyecto no va a desarrollar construcción alguna de estos usos en particular, ya que luego del relleno el sitio será adecuado con grama o hidrosiembra para evitar su erosión y desgaste.

#### **6.3.2 Deslinde de la propiedad**

Los terrenos están bajo la administración de **AGENCIA PANAMÁ PACÍFICO**, ubicada en el corregimiento de Arraiján, Distrito de Arraiján, Provincia de Panamá Oeste.

- **NORTE:** terrenos de AGENCIA PANAMA PACIFICO
- **SUR:** terrenos de AGENCIA PANAMA PACIFICO
- **Este.** terrenos de AGENCIA PANAMA PACIFICO.
- **OESTE:** Servidumbre y calle Veracruz control dos.

***Estudio de Impacto Ambiental Categoría I***  
***“RELLENO Y MOVIMIENTO DE TIERRA EN PUNTO DE CONTROL”***

*Promotor: RELLENOS Y MAS, S.A.*

*Ubicación: Agencia Panamá Pacífico, Punto de Control, Corregimiento de Arraiján, Distrito de Arraiján, Provincia de Panamá Oeste*

*Elaborado por: Julio Díaz*

#### **6.4 Topografía**

La superficie del terreno donde se desarrollará el proyecto es pronunciada con una inclinación entre el 20% y 30%.

#### **6.6 Hidrología**

Dentro del área de influencia del proyecto no existe fuente de aguas superficiales, pero si existe canal abierto donde son depositas las aguas pluviales, se dejará libre para que estas aguas se puedan evacuar sin ningún problema.

##### **6.6.1. Calidad de aguas superficiales**

No aplica no existe fuente de agua dentro del terreno a rellenar.

#### **6.7 Calidad del aire**

La calidad del aire está influenciada principalmente por el tráfico vehicular provenientes d la carretera panamericana hacia Howard produce que la atmósfera del área contenga la presencia permanente de contaminantes generados por la quema de combustibles fósiles.

##### **6.7.1 Ruido**

Existe ruido de fondo generado por tráfico vehicular el área que circula por la carretera panamericana hacia Howard y otros proyectos de movimiento de suelo y construcción de centros comerciales.

##### **6.7.2 Olores**

No se percibió olor molesto en el recorrido de campo



***Estudio de Impacto Ambiental Categoría I***  
***“RELLENO Y MOVIMIENTO DE TIERRA EN PUNTO DE CONTROL”***

*Promotor: RELLENOS Y MAS, S.A.*

*Ubicación: Agencia Panamá Pacífico, Punto de Control, Corregimiento de Arraiján, Distrito de Arraiján, Provincia de Panamá Oeste*

*Elaborado por: Julio Díaz*

## **7.0 DESCRIPCION DE AMBIENTE BIOLOGICO**

### **7.1 Características de la flora**

En el área específica donde se prevé realizar el proyecto existe vegetación compuesta por rastrojo mayor de cinco años, bosque secundario y herbazales.

#### **7.1.1 Caracterización Vegetal, Inventario Forestal (aplicar Técnicas Forestales Reconocidas por MiAmbiente).**

##### **Objetivos**

- Levantar información forestal en el área elegida.
- Inventariar la mayor cantidad de los árboles dentro del área de 20 centímetros de DAP.
- Identificar con el nombre común todas las especies arbóreas dentro del área.
- Proyectar los resultados a la unidad básica de área (hectárea).
- Procesar y ordenar los datos del levantamiento forestal.

##### **Metodología**

La huella del proyecto tiene en área total aproximada de 6 hectáreas, de las cuales 3 hectáreas aproximadamente tienen cobertura vegetal pajonales y las 3 hectáreas rastrojo mayor de 5 años y bosque secundario.

Para caracterizar la flora en el área con cobertura vegetal se realizó camina miento por trochas lectora sur.

Durante el levantamiento forestal a parte de los parámetros DAP, altura de fuste y forma del fuste se identificaron las especies arbóreas, herbáceas y arbustivas presentes.

Para realizar el cálculo de volumen se utilizó la formula elaborada por FAO adoptada y adaptada por el Ministerio de Ambiente.

***Estudio de Impacto Ambiental Categoría I***  
***“RELLENO Y MOVIMIENTO DE TIERRA EN PUNTO DE CONTROL”***

*Promotor: RELLENOS Y MAS, S.A.*

*Ubicación: Agencia Panamá Pacífico, Punto de Control, Corregimiento de Arraiján, Distrito de Arraiján, Provincia de Panamá Oeste*

*Elaborado por: Julio Díaz*

**Fórmula de FAO**

Fórmula  $V = (d^2) (II/4) (h)$  (tipo de tronco)

En donde V= Volumen en m<sup>3</sup>

d= Diámetro en metros

II/4= 0.7854 (Constante)

h= Altura comercial en

metros Tipo de Tronco: A = 0.70

B = 0.65

C = 0.45

Los tipos de tronco representan el coeficiente de forma que se utiliza para compensar el volumen del cilindro en la fórmula de cubicación, los valores constantes asignados a cada tipo de tronco se multiplican por el volumen resultante para cada caso para lograr la compensación y el volumen real del tronco.

Como se ha mencionado la vegetación es rastrojo mayor de cinco años, bosque secundario y pajonales de la variedad paja blanca.

Esta clasificación de la vegetación está basada en asociaciones vegetales encontradas en la zona del futuro proyecto.

Esta vegetación está constituida por árboles de 5m de alto, aproximadamente, y algunos individuos sobresalientes de hasta 12m. Cabe señalar que los árboles sobresalientes, son especies pioneras, entre ellas se tiene el guácimo, entre otros.

**Resultado:**

Inventario en recorrido. Coordenadas: N 987979; E 653966 Bosque secundario Volumen por árbol (m<sup>3</sup>)

**Estudio de Impacto Ambiental Categoría I**  
**“RELLENO Y MOVIMIENTO DE TIERRA EN PUNTO DE CONTROL”**

*Promotor: RELLENOS Y MAS, S.A.*

*Ubicación: Agencia Panamá Pacífico, Punto de Control, Corregimiento de Arraiján, Distrito de Arraiján, Provincia de Panamá Oeste*

*Elaborado por: Julio Díaz*

<b>Nombre</b>	<b>DAP (cm)</b>	<b>Altura (m)</b>	<b>Tipo de tronco</b>	<b>Volumen</b>
Guayabo	20	7	C	0.099
Guácimo blanco	22	6	C	0.103
Jobo	25	4	C	0.088
Cándelo	32	4	C	0.145
Cauchillo	22	4	C	0.068
Guarumo	25	6	B	0.191
Cauchillo	20	4	C	0.056
Cauchillo	32	6	B	0.314
Guácimo	25	5	C	0.110
Jobo	35	5	B	0.313
Pacheco	32	6	B	0.314
Caimito	20	5	C	0.071
Pacheco	25	5	B	0.159
Pacheco	25	5	C	0.110
Pacheco	25	4	C	0.088
Cabimo	42	5	B	0.450
Sigua	38	5	C	0.255
Espavé	27	5	C	0.129
Cándelo	20	5	B	0.102
Espavé	22	4	C	0.068
Caimito	32	4	B	0.209
Espavé	42	3	C	0.187
Caimito	21	6	B	0.135
Espavé	54	5	C	0.515
Guácimo	20	3	C	0.042
Guácimo	22	3	C	0.051
Guácimo blanco	25	7	C	0.155
Cortezo	32	4	B	0.209
Gorgojo	25	3	C	0.066
Guácimo	29	1	C	0.030
Guácimo	29	2	C	0.059
Guabo	21	4	C	0.062
Espavé	57	5	B	0.829
Naranjillo	25	3	B	0.096
Total				5.878

**Estudio de Impacto Ambiental Categoría I**  
**“RELLENO Y MOVIMIENTO DE TIERRA EN PUNTO DE CONTROL”**

Promotor: RELLENOS Y MAS, S.A.

Ubicación: Agencia Panamá Pacífico, Punto de Control, Corregimiento de Arraiján, Distrito de Arraiján, Provincia de Panamá Oeste

Elaborado por: Julio Díaz

## 7.2 Características de la fauna

El área del proyecto presenta una alteración desde época pasada para el uso principal de senderismo ciclista y vía de acceso Veracruz punto de control la cual aun no esta en uso.

**Cuadro N° 1 Aves**

Nombre común	Nombre científico
Talingo	<i>Quiscalus mexicanus</i>
Pechi Amarillo	<i>tyrannus melancholicus</i>

**Cuadro N° 2 Anfibios:**

Nombre común	Nombre científico
Sapo	<i>(Bufo sp.)</i>
Rana	<i>(Rana sp.)</i>

**Cuadro N° 3 Reptiles:**

Nombre Común	Nombre científico
Lagartijas	<i>(Anolis sp)</i>

**Cuadro N° 4 Mamíferos**

Nombre común	Nombre científico
Rata de monte	<i>(Ratus muridae)</i>
Ratas	Ratas

De las especies del listado anterior ninguna se encuentra bajo la categoría de amenazadas, endémicas o en peligro de extinción.

*Estudio de Impacto Ambiental Categoría I*  
*“RELLENO Y MOVIMIENTO DE TIERRA EN PUNTO DE CONTROL”*

*Promotor: RELLENOS Y MAS, S.A.*

*Ubicación: Agencia Panamá Pacífico, Punto de Control, Corregimiento de Arraiján, Distrito de Arraiján, Provincia de Panamá Oeste*

*Elaborado por: Julio Díaz*

## **8.0 DESCRIPCION DEL AMBIENTE SOCIOECONOMICO**

Para la elaboración del siguiente componente se realizó una investigación de campo para obtener información de primera mano, al igual que una revisión bibliográfica para el análisis de las fuentes secundarias existentes. Esta combinación de análisis nos permitió obtener un marco más amplio sobre la situación social actual de las personas aledañas al área del proyecto, para posteriormente alcanzar los objetivos del proyecto.

En primera instancia se delimitó el área de impacto inmediato del proyecto, desde una perspectiva socioeconómica, basados en fotografías terrestres, satelitales y mediante el reconocimiento cartográfico de las áreas de influencia directa e indirecta del proyecto.

Definida la zona, se realizó un acopio de información con fuentes primarias y secundarias además de la descripción del entorno comunitario. Se hizo énfasis en la aplicación de encuestas socioeconómicas a las personas o trabajadores más cercanos.

Se utilizaron datos de fuentes secundarias tales como los Censos Nacionales de Población y Vivienda del año 2010 y algunos otros datos obtenidos de la Dirección Nacional de Estadística y Censo de la Contraloría General de la República. En esta sección de elementos socioeconómicos, se presentan los datos encontrados tanto de primera como de segunda mano.

La sección demográfica se ha elaborado principalmente con los datos aportados por el Censo Nacional del año 2010 publicados por la Dirección de Estadística y Censo de la Contraloría General de la República, siendo enriquecido con algunos elementos obtenidos en campo.

Las condiciones sociales y económicas donde se desarrolla el proyecto se obtienen a través de la información estadística proporcionada por el censo de población y vivienda de 2010. Con datos generales de la provincia, distrito y comunidad. Como también la información obtenida en el campo, donde la comunidad objeto de estudio, expone sus expectativas y la percepción social, económica y ambiental del proyecto **“RELLENO Y MOVIMIENTO DE TIERRA EN PUNTO DE CONTROL”**.

Los entrevistados señalan como su principal preocupación el alto índice de desempleo que les está afectando en su nivel de vida.

*Estudio de Impacto Ambiental Categoría I*  
*“RELLENO Y MOVIMIENTO DE TIERRA EN PUNTO DE CONTROL”*

*Promotor: RELLENOS Y MAS, S.A.*

*Ubicación: Agencia Panamá Pacífico, Punto de Control, Corregimiento de Arraiján, Distrito de Arraiján, Provincia de Panamá Oeste*

*Elaborado por: Julio Díaz*

### **8.1 Uso actual de la tierra en sitios colindantes**

El uso que se le da a la tierra de los sitios es senderos tipo para bicicleta colindando hacia norte y este.

### **8.3 Percepción local sobre el proyecto, obra y actividad Plan de participación ciudadana.**

- **Metodología**

La evaluación del presente proyecto se analiza la factibilidad de la **“RELLENO y MOVIMIENTO DE TIERRA EN PUNTO DE CONTROL”**., para lo cual se realizaron los estudios respectivos, desde el punto de vista de rentabilidad económica; así como los análisis, concernientes a los posibles efectos ambientales que se pudieran ocasionar. La evaluación de los posibles impactos ambientales se basa principalmente en las denominadas prácticas aceptadas, en el conocimiento científico disponible en cuanto a determinado aspecto ambiental, y en las normativas ambientales existentes.

La metodología que se utilizó para recolectar la opinión fue mediante la técnica de muestreo aleatorio en donde los entrevistados se seleccionan al azar; se utiliza como instrumento de medición, una encuesta que consiste en la entrevista personal a los trabajadores del área en estudio para recabar la información necesaria para la evaluación y análisis de este.

Todos los encuestados procedieron a contestar de buenas maneras y colaboraron aportando su opinión de manera clara, precisa y concisa.

Con la finalidad de contar con la percepción sobre los posibles impactos que se pudieran generar con el desarrollo del proyecto **“RELLENO y MOVIMIENTO DE TIERRA EN PUNTO DE CONTROL”**, se realizó un sondeo de opinión a los trabajadores de área Especial Panamá pacífico encuestadas fueron realizadas a personas mayores de 18 años.

Con el propósito de informar a los trabajadores o del entorno, sobre las acciones del proyecto **“RELLENO y MOVIMIENTO DE TIERRA EN PUNTO DE CONTROL”**, (fases, actividades etc.), para la ejecución del mismo, se planificó brindarles la información relevante

***Estudio de Impacto Ambiental Categoría I***  
***“RELLENO Y MOVIMIENTO DE TIERRA EN PUNTO DE CONTROL”***

***Promotor: RELLENOS Y MAS, S.A.***

***Ubicación: Agencia Panamá Pacífico, Punto de Control, Corregimiento de Arraiján, Distrito de Arraiján, Provincia de Panamá Oeste***

***Elaborado por: Julio Díaz***

a los encuestados se captó la opinión de los mismos, mediante la aplicación del sondeo de opinión aleatoria, la misma fue realizada el día 29 de mayo de 2019, en horas de la mañana. Se aplicaron un total de diez (10) entrevistas a los residentes más cercanos al área del proyecto residencial centenario (Ver encuestas en anexos).

**A continuación, se presenta el análisis de los resultados del sondeo de opinión:**

**1. Tiene conocimiento del proyecto?**

<b>Tiene conocimiento del proyecto</b>	<b>cantidad</b>	<b>Porcentaje</b>
<b>SI</b>	1	10%
<b>NO</b>	9	90%
<b>Total</b>	10	100%

De los encuestados el 90% dijo desconocer el proyecto.

**2. ¿Cuál es el principal problema o molestia de este proyecto?**

<b>Problemas o molestia</b>	<b>cantidad</b>	<b>Porcentaje</b>
<b>ninguno</b>	6	60%
<b>transporte</b>	1	10%
<b>Parada lejos</b>	1	10%
<b>No hay expendio de comida</b>	1	10%
<b>trafico</b>	1	10%
<b>total</b>	10	100%

El 40% manifiestas algún problema que los aqueja.

**Estudio de Impacto Ambiental Categoría I**  
**“RELLENO Y MOVIMIENTO DE TIERRA EN PUNTO DE CONTROL”**

*Promotor: RELLENOS Y MAS, S.A.*

*Ubicación: Agencia Panamá Pacífico, Punto de Control, Corregimiento de Arraiján, Distrito de Arraiján, Provincia de Panamá Oeste*

*Elaborado por: Julio Díaz*

**3 ¿Que aporte positivo considera que puede generar el proyecto para su comunidad?**

Aportes positivos	cantidad	Porcentaje
Desarrollo en la comunicación	1	10%
Desarrollo económico	1	10%
Empleo	8	80%
total	10	100%

El 100 % de los encuestados dijo que es positivo porque le traerá empleo, desarrollo económico.

**4. Que aporte negativo considera que puede generar el proyecto para su comunidad?**

Aporte negativo	cantidad	Porcentaje
trafico	5	50%
ninguno	4	40%
Que todo lo laboral está en manos de extranjeros	1	10%
total	10	100%

De acuerdo con los residentes manifestaron que el tráfico y competencia 60 % y ninguno 40%.



**Estudio de Impacto Ambiental Categoría I**  
**“RELLENO Y MOVIMIENTO DE TIERRA EN PUNTO DE CONTROL”**

*Promotor: RELLENOS Y MAS, S.A.*

*Ubicación: Agencia Panamá Pacífico, Punto de Control, Corregimiento de Arraiján, Distrito de Arraiján, Provincia de Panamá Oeste*

*Elaborado por: Julio Díaz*

**5 ¿Cuál es su posición frente al desarrollo de este proyecto de vivienda?**

<b>posición frente al desarrollo</b>	<b>cantidad</b>	<b>Porcentaje</b>
<b>bueno</b>	1	10%
<b>Está bien</b>	9	90%
<b>total</b>	10	100%

El 100 % de los encuestado ve aceptable el proyecto.

**6 ¿Cómo evalúa la situación ambiental de la zona?**

<b>Cómo evalúa la situación ambiental de la zona</b>	<b>cantidad</b>	<b>Porcentaje</b>
<b>Buena</b>	10	100%
<b>Regular</b>	0	0%
<b>Mala</b>	0	0%
<b>total</b>	10	100%

El 100% de los encuestados considera que las condiciones ambientales sobre su comunidad son buenas

**Estudio de Impacto Ambiental Categoría I**  
**“RELLENO Y MOVIMIENTO DE TIERRA EN PUNTO DE CONTROL”**

*Promotor: RELLENOS Y MAS, S.A.*

*Ubicación: Agencia Panamá Pacífico, Punto de Control, Corregimiento de Arraiján, Distrito de Arraiján, Provincia de Panamá Oeste*

*Elaborado por: Julio Díaz*

**7 ¿Considera que el proyecto pueda alterar el modo de vida de la población de esta zona?**

<b>El proyecto altera</b>	<b>cantidad</b>	<b>Porcentaje</b>
<b>Si</b>	1	10%
<b>No</b>	9	90%
<b>total</b>	10	100%

El 90% de los encuestados manifestó que el proyecto no altera el modo de vida de las personas del lugar.

**8. Créé que el proyecto será?**

<b>Creé que el proyecto será.</b>	<b>Frecuencia</b>	<b>Porcentaje</b>
<b>bueno</b>	10	100%
<b>malo</b>	0	0%
<b>No tiene opinión formada</b>	0	0%
<b>total</b>	10	100%

El 100% considero la construcción del proyecto propuesto será beneficioso para la comunidad.

**9. Que recomendaciones daría al promotor del proyecto?**

**En lo que se refiere a las recomendaciones para el promotor tenemos:**

- Que cumplan con las leyes del MINISTERIO DE MABIENTE.

***Estudio de Impacto Ambiental Categoría I***  
***“RELLENO Y MOVIMIENTO DE TIERRA EN PUNTO DE CONTROL”***

*Promotor: RELLENOS Y MAS, S.A.*

*Ubicación: Agencia Panamá Pacífico, Punto de Control, Corregimiento de Arraiján, Distrito de Arraiján, Provincia de Panamá Oeste*

*Elaborado por: Julio Díaz*

**Evidencias de la captación e implementación de sondeo del proyecto**  
**“RELLENO y MOVIMIENTO DE TIERRA EN PUNTO DE CONTROL”**



***Estudio de Impacto Ambiental Categoría I***  
***“RELLENO Y MOVIMIENTO DE TIERRA EN PUNTO DE CONTROL”***

*Promotor: RELLENOS Y MAS, S.A.*

*Ubicación: Agencia Panamá Pacífico, Punto de Control, Corregimiento de Arraiján, Distrito de Arraiján, Provincia de Panamá Oeste*

*Elaborado por: Julio Díaz*



**Fuente: Equipo consultor, mayo 2019.**

***Estudio de Impacto Ambiental Categoría I***  
***“RELLENO Y MOVIMIENTO DE TIERRA EN PUNTO DE CONTROL”***

*Promotor: RELLENOS Y MAS, S.A.*

*Ubicación: Agencia Panamá Pacífico, Punto de Control, Corregimiento de Arraiján, Distrito de Arraiján, Provincia de Panamá Oeste*

*Elaborado por: Julio Díaz*

#### **8.4 Sitios históricos, arqueológicos y culturales declarados**

No se encontraron documentos sobre investigaciones arqueológicas recientes, sitios culturales ni arqueológicos declarados dentro del área de impacto directo del presente proyecto.

#### **8.5. Descripción del Paisaje**

Es un paisaje rodeado de vegetación, en las que hay bosque mayor de cinco años y pajonales,

#### **9.0 IDENTIFICACION DE IMPACTOS AMBIENTALES ESPECIFICOS.**

**9.2 Identificación de los impactos ambientales, específicos, su carácter, grado de perturbación, importancia ambiental, riesgo de ocurrencia, extensión del área, duración y reversibilidad entre otros.**

Posibles efectos (impactos) ambientales que se generarán durante las fases Construcción de Infraestructuras y Operación.

##### **Construcción de Infraestructuras y Operación.**

- Generación de partículas de polvo y gases de hidrocarburos.
- Incremento de los niveles de ruido durante la etapa de Nivelación del terreno.
- Generación de desechos sólidos. (domésticos).
- Generación de aguas residuales domésticas.
- Incremento del tráfico vehicular.
- Contribución a la economía del área por la compra de insumos
- Generación plazas de empleos.

El desarrollo de proyectos de este tipo, aun cuando se desarrollen en sitios esencialmente apropiados para este fin, puede ocasionar impactos sobre el ambiente., además de darle una nueva alternativa de uso al suelo.

**Estudio de Impacto Ambiental Categoría I**  
**“RELLENO Y MOVIMIENTO DE TIERRA EN PUNTO DE CONTROL”**

*Promotor: RELLENOS Y MAS, S.A.*

*Ubicación: Agencia Panamá Pacífico, Punto de Control, Corregimiento de Arraiján, Distrito de Arraiján, Provincia de Panamá Oeste*

*Elaborado por: Julio Díaz*

El desarrollo del mismo genera una serie de beneficios no sólo a moradores cercanos al área, sino a nivel macro (distrito, provincia y/o país).

Para el análisis de los impactos derivados de la ejecución del proyecto se agrupan los impactos por medio afectado (físico, biológico y socioeconómico) según se muestra en el cuadro.

La valoración de los impactos se realiza según su carácter, extensión, riesgo de ocurrencia, grado de perturbación, duración y reversibilidad.

La intensidad del impacto se califica en muy alta, alta, media, baja y muy baja, que permite jerarquizar estos impactos de acuerdo a su intensidad.

**Cuadro N° 5 Elementos para la valorización de los impactos.**

**Proyecto: “RELLENO Y MOVIMIENTO DE TIERRA EN PUNTO DE CONTROL”.**

Corregimiento de Arraiján, Distrito Arraiján, Provincia de Panamá Oeste.

<b>FACTOR</b>	<b>DESCRIPCIÓN DEL IMPACTO</b>
<b>Ambiente Físico.</b>	
Suelo.	-Aumento en la susceptibilidad a la erosión. -Contaminación por deposición de desechos sólidos. -Cambios en la topografía del terreno. -Compactación y pérdida de fertilidad.
Aire.	-Generación de polvo. -Emisiones de gases procedentes de vehículos y maquinaria.
Agua.	-Canalización de las aguas pluviales del terreno.
Ambiente.	-Generación de ruidos por ingreso de vehículos y trabajos efectuados. -Saneamiento del área (eliminación de desechos).
<b>Ambiente Biológico.</b>	
Flora.	-Pérdida de especies. -Afectación por generación de polvo que cubren sus hojas y disminuyen la capacidad de fotosíntesis.
Fauna.	-Pérdida de hábitat. -Afectación por presencia humana, movilización de maquinaria y vehículos.

***Estudio de Impacto Ambiental Categoría I***  
***“RELLENO Y MOVIMIENTO DE TIERRA EN PUNTO DE CONTROL”***

*Promotor: RELLENOS Y MAS, S.A.*

*Ubicación: Agencia Panamá Pacífico, Punto de Control, Corregimiento de Arraiján, Distrito de Arraiján, Provincia de Panamá Oeste*

*Elaborado por: Julio Díaz*

<b>Ambiente socioeconómico.</b>	-Generación de empleos directos e indirectos. -Afección sobre estilo de vida de los moradores. -Incremento en el tránsito vehicular y peatonal. -Cambio en el uso del suelo.
---------------------------------	---

La valorización de los impactos se efectúa por medio de una matriz de importancia, tomando los elementos como:

- **Carácter (C).** Tipo de impacto generado, beneficioso (positivo (+)), perjudicial (negativo (-)).
- **Grado de perturbación (GP).** Alteración que ocasionan al ambiente.
- **Extensión (EX).** Área geográfica.
- **Duración (D).** Tiempo de exposición o permanencia.
- **Riesgo de ocurrencia (RO).** Probabilidad de que los impactos estén presentes.
- **Reversibilidad (RV).** Capacidad del medio para recuperarse.
- **Importancia (I).** Valoración cualitativa.



**Estudio de Impacto Ambiental Categoría I**  
**“RELLENO Y MOVIMIENTO DE TIERRA EN PUNTO DE CONTROL”**

*Promotor: RELLENOS Y MAS, S.A.*

*Ubicación: Agencia Panamá Pacífico, Punto de Control, Corregimiento de Arraiján, Distrito de Arraiján, Provincia de Panamá Oeste*

*Elaborado por: Julio Díaz*

**Cuadro N°6 Elementos para la valorización de los impactos.**

**Proyecto: “RELLENO Y MOVIMIENTO DE TIERRA EN PUNTO DE CONTROL”.**

Corregimiento de Arraiján, Distrito Arraiján, Provincia de Panamá Oeste.

<b>CARÁCTER (C)</b>  <b>Positivo</b> +  <b>Negativo</b> -	<b>GRADO DE PERTURBACIÓN (GP)</b>  <b>Baja</b> 1  <b>Media</b> 2  <b>Alta</b> 4  <b>Muy alta</b> 8  <b>Total</b> 12
<b>EXTENCIÓN (EX)</b>  <b>Puntual</b> 1  <b>Parcial</b> 2  <b>Extensa</b> 4  <b>Total</b> 8  <b>Crítica</b> 12	<b>DURACIÓN (D)</b>  <b>Fugaz</b> 1  <b>Temporal</b> 2  <b>Permanente</b> 4
<b>RIESGO DE OCURRENCIA (RO)</b>  <b>Irregular, aperiódico o discontinuo</b> 1  <b>Periódico</b> 2  <b>Continuo</b> 4	<b>REVERSIBILIDAD (RV)</b>  <b>Corto plazo</b> 1  <b>Mediano plazo</b> 2  <b>Irreversible</b> 4
<b>IMPORTANCIA (I)</b>  $I = C (GP + EX + D + RI + R)$	

FUENTE MATRIZ DE IMPORTANCIA DE VICENTE CONESA (1995)

La intensidad del impacto se analiza según su importancia (suma de los valores de cada elemento), estos elementos tienen como mínimo valor 5 y máximo 36, y son agrupados en rangos de valores como se muestra en el siguiente cuadro, de esta forma permite determinar la intensidad del impacto en muy alto, alto, medio, bajo y muy bajo.



***Estudio de Impacto Ambiental Categoría I***  
***“RELLENO Y MOVIMIENTO DE TIERRA EN PUNTO DE CONTROL”***

*Promotor: RELLENOS Y MAS, S.A.*

*Ubicación: Agencia Panamá Pacífico, Punto de Control, Corregimiento de Arraiján, Distrito de Arraiján, Provincia de Panamá Oeste*

*Elaborado por: Julio Díaz*

**Cuadro N° 7 Intensidad de impactos según rango de valores.**

**Proyecto: “RELLENO Y MOVIMIENTO DE TIERRA EN PUNTO DE CONTROL”.**

Corregimiento de Arraiján, Distrito Arraiján, Provincia de Panamá Oeste.

RANGO DE VALORES	INTENSIDAD DEL IMPACTO
29 - 36	MUY ALTA
23 - 28	ALTA
17 - 22	MEDIA
11 - 16	BAJA
5 - 10	MUY BAJA

FUENTE MATRIZ DE IMPORTANCIA DE VICENTE CONESA (1995)

Los impactos ambientales generados para el proyecto en estudio se valorizaron de acuerdo a los elementos descritos anteriormente, como se muestra en el siguiente cuadro (Matriz de valorización de impactos).

**Estudio de Impacto Ambiental Categoría I**  
**“RELLENO Y MOVIMIENTO DE TIERRA EN PUNTO DE CONTROL”**

*Promotor: RELLENOS Y MAS, S.A.*

*Ubicación: Agencia Panamá Pacífico, Punto de Control, Corregimiento de Arraiján, Distrito de Arraiján, Provincia de Panamá Oeste*

*Elaborado por: Julio Díaz*

**Cuadro N° 8 Matriz de valorización de impactos.**

**Proyecto: “RELLENO Y MOVIMIENTO DE TIERRA EN PUNTO DE CONTROL”.**

Corregimiento de Arraiján, Distrito Arraiján, Provincia de Panamá Oeste.

IMPACTOS AMBIENTALES	C A R A C T E R	GRA DO DE PER TUR BA CIÓN	E X T E N S I ÓN	DU RA CIÓN	RI ES GO DE OC U RR EN CIA	RE VER SI BI LIDAD	GRA DO DE IM POR TANCIA	IN TEN SI DAD DEL IM PAC TO.
Remoción de capa vegetal.	-	4	2	2	1	4	-13	Baja
Aumento en la susceptibilidad a la erosión del suelo.	-	1	1	2	1	2	-7	Muy baja
contaminación por deposición de desechos sólidos.	-	1	1	2	2	1	-7	Muy baja
cambios en la topografía del terreno.	-	2	2	4	1	4	-13	Baja
compactación y pérdida de fertilidad del suelo.	-	2	2	1	1	1	-7	Muy Baja
Pérdida de absorción de agua por pavimentación	-	1	2	2	2	4	-11	Baja
generación de polvo.	-	2	2	2	2	1	-9	Muy baja
emisiones de gases procedentes de vehículos y maquinaria.	-	1	2	2	2	1	-8	Muy baja

**Estudio de Impacto Ambiental Categoría I**  
**“RELLENO Y MOVIMIENTO DE TIERRA EN PUNTO DE CONTROL”**

*Promotor: RELLENOS Y MAS, S.A.*

*Ubicación: Agencia Panamá Pacífico, Punto de Control, Corregimiento de Arraiján, Distrito de Arraiján, Provincia de Panamá Oeste*

*Elaborado por: Julio Díaz*

Generación de ruidos por ingreso de vehículos y trabajos.	-	1	2	2	2	1	-8	Muy baja
saneamiento del área (eliminación de desechos).	+	4	2	2	4	1	+15	Baja
pérdida de especies de fauna.	-	1	2	2	1	2	-8	Muy baja
afectación de vegetación por generación de polvo.	-	2	2	2	2	1	-9	Muy baja
pérdida de hábitat.	-	2	4	4	1	4	-15	Baja
generación de empleos directos e indirectos.	+	4	2	2	2	2	+12	Baja
mejora de servicios públicos del área (vía de acceso y transporte).	+	4	4	4	4	1	+17	Media
afección por afluencia de personas al área.	-	1	2	1	1	1	-6	Muy baja
posibilidad de desarrollo comercial del área.	+	4	4	2	2	1	+13	Baja
afección sobre estilo de vida de los moradores.	-	2	2	4	4	4	-16	Baja
incremento en el tránsito vehicular y peatonal.	-	1	2	2	1	1	-5	Muy baja

**Estudio de Impacto Ambiental Categoría I**  
**“RELLENO Y MOVIMIENTO DE TIERRA EN PUNTO DE CONTROL”**

*Promotor: RELLENOS Y MAS, S.A.*

*Ubicación: Agencia Panamá Pacífico, Punto de Control, Corregimiento de Arraiján, Distrito de Arraiján, Provincia de Panamá Oeste*

*Elaborado por: Julio Díaz*

cambio en el uso del suelo.	+	4	2	4	4	4	+18	Media
aumento del valor catastral del terreno.	+	4	2	4	4	2	+16	Baja.

La intensidad del impacto se analiza según un rango de valores que va de 5 – 36, como se muestra en el siguiente cuadro.

**Cuadro N° 9**

**Proyecto: “RELLENO Y MOVIMIENTO DE TIERRA EN PUNTO DE CONTROL”.**

Corregimiento de Arraiján, Distrito Arraiján, Provincia de Panamá Oeste.

<b>Jerarquización de los impactos</b>	<b>Cantidad de impactos</b>	<b>porcentaje</b>
MUY ALTA	-	-
ALTA	-	-
MEDIA	<b>3</b> (2 (-) y 1 (+))	14%
BAJA	<b>9</b> (5 (-) y 54 (+))	41%
MUY BAJA	<b>10</b> (-)	45%
<b>Total</b>	<b>22</b>	<b>100</b>

Del total de impactos generados por el proyecto un 45% se encuentran dentro de la categorización de muy bajos, un 41% baja y un 14% media, no se generan impactos de intensidad alta o muy alta. Los impactos generados por el proyecto pueden ser mitigables con medidas conocidas y no presentan riesgo al ambiente ni la salud pública si se cumple con la legislación vigente. El escenario actual se alterará debido a los trabajos temporales de construcción y los mismos generaran desechos sólidos. Los niveles de ruido se incrementarán por la utilización de equipo pesado monta carga y planta de generación eléctrica.

***Estudio de Impacto Ambiental Categoría I***  
***“RELLENO Y MOVIMIENTO DE TIERRA EN PUNTO DE CONTROL”***

*Promotor: RELLENOS Y MAS, S.A.*

*Ubicación: Agencia Panamá Pacífico, Punto de Control, Corregimiento de Arraiján, Distrito de Arraiján, Provincia de Panamá Oeste*

*Elaborado por: Julio Díaz*

#### **9.4 Análisis de los impactos sociales e económicos a la comunidad producidos por el proyecto.**

Contribución a la economía de la región: La compra de insumos, pago de impuesto y permisos al igual que la contratación de mano de obra contribuye al mejoramiento de la economía. Generación de empleo: Entre empleados de la construcción, subcontratistas, ingenieros, proveedores y comercios del área se estima una empleomanía directa e indirecta de 50 personas. Lo cual es altamente significativo para el mejoramiento de la economía y calidad de vida de cada una de estas personas.

#### **10.0 PLAN DE MANEJO AMBIENTAL (PMA)**

##### **10.1 y 10.2 Descripción de las medidas de mitigación específicas frente a cada impacto ambiental y ente responsable.**

##### **Posible impacto Medida de mitigación**

En el siguiente cuadro se muestran los posibles impactos ambientales generados durante la realización del proyecto, la medida de mitigación para minimizar los impactos negativos y para potenciar los positivos, así como el ente responsable de su ejecución.

**Estudio de Impacto Ambiental Categoría I**  
**“RELLENO Y MOVIMIENTO DE TIERRA EN PUNTO DE CONTROL”**

*Promotor: RELLENOS Y MAS, S.A.*

*Ubicación: Agencia Panamá Pacífico, Punto de Control, Corregimiento de Arraiján, Distrito de Arraiján, Provincia de Panamá Oeste*

*Elaborado por: Julio Díaz*

**Cuadro N° 10 Medidas de mitigación y ente responsable de su ejecución.**

**Proyecto: “RELLENO Y MOVIMIENTO DE TIERRA EN PUNTO DE CONTROL”.**

Corregimiento de Arraiján, Distrito Arraiján, Provincia de Panamá Oeste.

<b>IMPACTO AMBIENTAL</b>	<b>MEDIDA DE MITIGACIÓN.</b>	<b>ENTE RESPONSABLE.</b>
Aumento en la susceptibilidad a la erosión del suelo.	-Utilizar medidas de control de erosiones permanentes y temporales, estructurales y no estructurales, como: construcción de canales de desagüe revestidos, cubrir áreas desprovistas de vegetación, estabilización de pequeñas pendiente, siembra de vegetación). -Tomar en cuenta la topografía del terreno y canales de desagüe.	Promotor y contratista.
Contaminación por deposición de desechos sólidos.	-Establecer áreas para la disposición de desechos sólidos hasta el momento del retiro. - Verificación periódica del retiro y recolección de desechos durante las fases de construcción y operación.	Promotor
Cambios en la topografía del terreno.	-Efectuar diseño del proyecto tratando al máximo de mantener la topografía del área.	Promotor MIVI
Compactación y pérdida de fertilidad del suelo.	-Evitar tránsito interno innecesario de maquinaria y vehículos dentro del área.	Promotor contratista
Generación de polvo.	-Humedecer el área en época seca. -Utilizar lona en los camiones que realizan movimiento de tierra. -Evitar al máximo el tránsito interno de maquinaria y vehículos.	Promotor
Emisiones de gases procedentes de vehículos y maquinaria.	-Dar mantenimiento mecánico a maquinaria. -Apagar maquinaria no utilizada.	Promotor y operarios de maquinaria,

**Estudio de Impacto Ambiental Categoría I**  
**“RELLENO Y MOVIMIENTO DE TIERRA EN PUNTO DE CONTROL”**

*Promotor: RELLENOS Y MAS, S.A.*

*Ubicación: Agencia Panamá Pacífico, Punto de Control, Corregimiento de Arraiján, Distrito de Arraiján, Provincia de Panamá Oeste*

*Elaborado por: Julio Díaz*

Generación de ruidos por ingreso de vehículos y trabajos.	-Trabajar con horario diurno. -Dar mantenimiento mecánico a equipo y maquinaria. -Apagar equipo y maquinaria no utilizada.	Promotor y contratista.
Saneamiento del área (eliminación de desechos).	-Eliminación adecuada de los desechos. -Colocar rótulos de prohibición de deposición de desechos sólidos.	Promotor. MINSA
-Pérdida de especies de fauna.	-Protección de fauna. -implementar plan de rescate y reubicación de fauna. -No permitir la caza ni captura indebida instalación de letreros de advertencia.	Promotor MIAMBIENTE
-Pérdida de hábitat de animales silvestres.	-Reubicación de especies.	Promotor MIAMBIENTE
-Generación de empleos directos e indirectos.	-Potenciar el impacto positivo con la contratación de personal del área de influencia.	Promotor.
-Mejora de servicios públicos del área (vía de acceso y transporte).	-Potenciar el impacto positivo con la coordinación con entidades para el de servicios públicos.	Promotor y entidades competente (MOP, ATTT)
-Afección por afluencia de personas al área.	-Controlar el ingreso de persona ajena al proyecto dentro del área. -Instruir a empleados sobre comportamiento en la comunidad.	Promotor y contratista.
-Afección sobre estilo de vida de los moradores.	-Coordinar con entidades locales y residentes del proyecto reuniones que permitan conocer más sobre aspectos como: metas de la comunidad, necesidades, actividades, problemática y otros.	Promotor Residentes Autoridades locales
-Incremento en el tránsito vehicular y peatonal.	-Iluminación y señalización en la entrada del proyecto. -Dejar buena visibilidad en la entrada del proyecto.	Promotor MOP

***Estudio de Impacto Ambiental Categoría I***  
***“RELLENO Y MOVIMIENTO DE TIERRA EN PUNTO DE CONTROL”***

*Promotor: RELLENOS Y MAS, S.A.*

*Ubicación: Agencia Panamá Pacífico, Punto de Control, Corregimiento de Arraiján, Distrito de Arraiján, Provincia de Panamá Oeste*

*Elaborado por: Julio Díaz*

	-Colocación de señales preventivas, informativas y reglamentarias,	
-Cambio en el uso del suelo.	-Cumplir con la zonificación dada.	Promotor MIVI
-Aumento del valor catastral del terreno.	-Potenciar el impacto positivo construyendo urbanización con infraestructuras de calidad y con todos los servicios públicos requeridos.	Promotor

Fuente: Equipo consultor, mayo, 2019

### **10.3. MONITOREO Y PLAN DE SEGUIMIENTO, VIGILANCIA Y CONTROL DE LAS MEDIDAS DE MITIGACIÓN.**

#### **Introducción:**

Con el monitoreo periódico de algunos parámetros implicados en las medidas de mitigación implementadas, permite determinar si el proyecto está cumpliendo con las normas y prácticas ambientales que se han acordado.

Llevar a cabo un monitoreo es vigilar que las medidas de mitigación sean cumplidas, reforzadas o modificadas para evitar que los impactos ambientales generados sean agravados o desencadenen otros impactos.

Este plan debe entenderse como el conjunto de criterios de carácter técnico que, en base a la predicción realizada sobre los efectos ambientales del proyecto, permitirá realizar un seguimiento eficaz y sistemático tanto del cumplimiento de lo estipulado en el Estudio de Impacto Ambiental, como de aquellas otras alteraciones de difícil previsión que pudieran aparecer durante el desarrollo del proyecto. Dentro de los objetivos de dicho plan podrían enumerarse:

- Verificación, cumplimiento y efectividad de las medidas de mitigación del EIA.
- Seguimiento de impactos residuales e imprevistos que se produzcan tras el comienzo del proyecto, así como afecciones desconocidas, accidentales e indirectas.
- Determinar la técnica de aplicación más adecuada.



**Estudio de Impacto Ambiental Categoría I**  
**“RELLENO Y MOVIMIENTO DE TIERRA EN PUNTO DE CONTROL”**

*Promotor: RELLENOS Y MAS, S.A.*

*Ubicación: Agencia Panamá Pacífico, Punto de Control, Corregimiento de Arraiján, Distrito de Arraiján, Provincia de Panamá Oeste*

*Elaborado por: Julio Díaz*

**Cuadro N° 11 Monitoreo y programa de seguimiento, vigilancia y control.**

**Proyecto: “RELLENO Y MOVIMIENTO DE TIERRA EN PUNTO DE CONTROL”.**

Corregimiento de Arraiján, Distrito Arraiján, Provincia de Panamá Oeste.

<b>MEDIO AFECTADO</b>	<b>TIPO DE MONITOREO</b>	<b>PROGRAMA DE SEGUIMIENTO, VIGILANCIA Y CONTROL.</b>
Suelo	Monitoreo visual de las condiciones físicas del suelo (erosión, deslizamientos, etc.).  Monitoreo de existencia de posibles contaminantes (desechos sólidos)	-Se efectúa inspección constante que incluye estabilidad de terreno, pendientes de cortes, dirección de corrientes de drenaje, indicios de deslizamientos, entre otros.  -Se realiza la verificación adecuada de eliminación de desechos sólidos
Aire	Monitoreo visual de calidad del aire.	-La inspección visual del aire se efectúa sobre todo en la fase de preparación del terreno (corta de vegetación, corte, nivelaciones, movimientos de tierra y otros), para determinar el posible levantamiento de nube de polvo por acción del viento.
Ambiente	-Monitoreo de capacidad de desagüe de drenajes.	-En época lluviosa se evalúa la capacidad de drenajes y periódicamente se realiza limpieza de los mismos.
Socioeconómica	Monitoreo de la afección económica y social del proyecto.	-Se evalúa la afección del proyecto a la población aledaña cada seis meses

**Estudio de Impacto Ambiental Categoría I**  
**“RELLENO Y MOVIMIENTO DE TIERRA EN PUNTO DE CONTROL”**

*Promotor: RELLENOS Y MAS, S.A.*

*Ubicación: Agencia Panamá Pacífico, Punto de Control, Corregimiento de Arraiján, Distrito de Arraiján, Provincia de Panamá Oeste*

*Elaborado por: Julio Díaz*

#### 10.4. CRONOGRAMA DE EJECUCIÓN.

##### Cuadro N° 12 Cronograma de ejecución.

**Proyecto: “RELLENO Y MOVIMIENTO DE TIERRA EN PUNTO DE CONTROL”.**

Corregimiento de Arraiján, Distrito Arraiján, Provincia de Panamá Oeste.

TIPO DE MONITOREO de cero a 1 año y medio	0	1	2
		..... .....	
-Monitoreo visual de las condiciones Física del suelo (Durante fase de construcción)			
-Monitoreo de calidad de aire, intensificado en época seca (durante fase de construcción)			
-Monitoreo de posibles contaminantes del suelo (desechos sólidos) (mensualmente) (Durante fase de construcción)			
-Monitoreo de capacidad de desagüe de los drenajes. (durante fase de operación)			

***Estudio de Impacto Ambiental Categoría I***  
***“RELLENO Y MOVIMIENTO DE TIERRA EN PUNTO DE CONTROL”***

*Promotor: RELLENOS Y MAS, S.A.*

*Ubicación: Agencia Panamá Pacífico, Punto de Control, Corregimiento de Arraiján, Distrito de Arraiján, Provincia de Panamá Oeste*

*Elaborado por: Julio Díaz*

## **10.7. PLAN DE RESCATE Y REUBICACIÓN DE FAUNA.**

### **Introducción.**

El propósito de este plan es salvar aquellas especies existentes en el sitio, por ser un área con intervención antrópica no se encontró especies mayores.

### **Objetivos.**

-Lograr la mayor captura y liberación de ejemplares de la fauna de vertebrados que pudieran ser eliminados o encontrarse en peligro en el periodo antes y durante la preparación del terreno previamente programados para la construcción del **Proyecto: “RELLENO Y MOVIMIENTO DE TIERRA EN PUNTO DE CONTROL”**,.

Trasladar las especies capturadas a sitios que presenten condiciones físicas y biológicas lo más parecido al área de estudio, de tal forma que se garantice la sobrevivencia de las mismas.

### **Antecedentes del área a ser desarrollada.**

La zona en mención presenta alteración por parte del hombre, lo que ha dado como consecuencia el deterioro de los recursos naturales. Existen o se identifica área de Herbazales.

### **Características de la fauna.**

Las especies que forman la fauna están íntima y múltiplemente relacionadas entre sí y con el tipo de vegetación presente, sin embargo, no hay evidencia de fauna mayor.

La identificación de la fauna se realizó por observación directa y por información suministrada por los moradores.

### **Fauna identificada:**

- Invertebrados: mariposas, abejas, mosquitos, arañas, grillos, escarabajos, avispas, hormigas (en su mayoría arrieros), moscas, garrapatas, gusanos.
- Aves:  
Talingo negro (*Cyacoraxaffinis*)

**Estudio de Impacto Ambiental Categoría I**  
**“RELLENO Y MOVIMIENTO DE TIERRA EN PUNTO DE CONTROL”**

Promotor: RELLENOS Y MAS, S.A.

Ubicación: Agencia Panamá Pacífico, Punto de Control, Corregimiento de Arraiján, Distrito de Arraiján, Provincia de Panamá Oeste

Elaborado por: Julio Díaz

- **Anfibios:**

Sapo (*Bufo sp.*)

Rana (*Hylas*).

- **Reptiles:**

Borriguero (*Ameibaameiva*)

- **Mamíferos:**

Rata de monte (*Ratusmuridae*)

Ratas (*Heteromysdesmarestianus*)

### **Metodología.**

Para el rescate y liberación de la fauna en el desarrollo del proyecto se hará bajo la implementación de la forma metodológica siguiente:

- Gira anticipada de captura de fauna, la cual se hará unos 15 días antes que inicie la etapa construcción, para asegurar la captura de la mayor cantidad de ejemplares posibles. Se peinará el sitio cuadrículado de norte a sur con transeptos de 20 metros de separación.
- Todo animal capturado será examinado por personal idóneo para su diagnóstico final y así asegurar que se liberará en condiciones óptimas de salud.
- Se hará un informe escrito al Ministerio de Ambiente, sobre los resultados obtenidos, de un profesional (biólogo) el cual entregará al promotor el trabajo realizado.
- El programa de salvamento se hará en coordinación con Ministerio de Ambiente. Se solicitarán los respectivos permisos de colecta de fauna, por lo que se le comunicará con anticipación de las fechas cuando serán realizadas las capturas, y las fechas de su liberación en el lugar señalado.

### **Tipo de captura.**

Para las capturas se utilizan dos sistemas o técnicas, ellas son:

Directa con las manos o usando un instrumento manual.

Esta captura está dirigida a ejemplares de locomoción lenta y de tamaño relativamente pequeño.

***Estudio de Impacto Ambiental Categoría I***  
***“RELLENO Y MOVIMIENTO DE TIERRA EN PUNTO DE CONTROL”***

*Promotor: RELLENOS Y MAS, S.A.*

*Ubicación: Agencia Panamá Pacífico, Punto de Control, Corregimiento de Arraiján, Distrito de Arraiján, Provincia de Panamá Oeste*

*Elaborado por: Julio Díaz*

**Indirecta con el uso de trampas y redes.**

En este tipo de capturas por lo general nunca se está presente, sino que se colocan las trampas en los lugares seleccionados ya sea en tierra o en árboles, y se deja por un tiempo prudencial que lo estipula el biólogo especialista encargado de la operación.

Las trampas utilizadas son diversas desde empíricas hasta especiales, pero para nuestro caso se utilizarán las mencionadas a continuación:

Trampas vivas tipo Tomahawk (40 x 12 x 12) para mamíferos en un número de 14 en dos líneas dispersas a intervalos de unos 15 a 20 metros; redes de hilo de algodón para captura de aves, mamíferos, reptiles, entre otros.

**Equipo utilizado.**

El equipo humano para el rescate de fauna será formado por un biólogo y 2 ayudantes con sus respectivos instrumentos especializados que a continuación se describen:

- Redes de hilo algodón.
- Trampas vivas modelo Sherman.
- Rollo de mecate.
- Sacos de algodón.
- Linternas de batería.
- Guantes de cuero especiales con protección hasta los codos.
- Cuchillos tipo puñales.
- Machetes.
- Jaulas para el transporte o traslado.
- Botiquín auxiliar.
- Cámaras.
- Vehículo.

***Estudio de Impacto Ambiental Categoría I***  
***“RELLENO Y MOVIMIENTO DE TIERRA EN PUNTO DE CONTROL”***

*Promotor: RELLENOS Y MAS, S.A.*

*Ubicación: Agencia Panamá Pacífico, Punto de Control, Corregimiento de Arraiján, Distrito de Arraiján, Provincia de Panamá Oeste*

*Elaborado por: Julio Díaz*

**Caracterización de especies.**

Una vez capturados los ejemplares, se procederá a su identificación (especie, sexo, estado de madurez (cría, juvenil, adulto)). Después de la identificación se realiza una revisión de la condición del ejemplar (sano, herido).

**Tratamiento clínico de fauna herida antes de su liberación.**

El tratamiento clínico estará a cargo de biólogos especializados, quien dará el dictamen de la condición de salud del animal y las recomendaciones a seguir, mediante informe escrito.

Si se da la urgencia en algún caso que el animal por su condición debe ser trasladado a un centro veterinario para ser tratado, se solicitará el permiso o hará la respectiva coordinación con la autoridad competente MIAMBIENTE a quien se le pondrá en conocimiento con un informe detallado pormenorizado por escrito.

**Lugar o sitio de liberación.**

Dentro del área existen bosques secundarios que son propicios para la liberación de los animales, Esta actividad debe ser coordinada con la Administración de MIAMBIENTE en Panamá Oeste.

-Notificación a MIAMBIENTE.

- Se hará informe pormenorizado de los animales rescatados y su liberación, los que llevarán fotografía como evidencia. Si así lo amerita el caso el mismo estará compuesto por los exámenes clínicos efectuados y los informes de captura y liberación por parte de los biólogos.

**Estudio de Impacto Ambiental Categoría I**  
**“RELLENO Y MOVIMIENTO DE TIERRA EN PUNTO DE CONTROL”**

*Promotor: RELLENOS Y MAS, S.A.*

*Ubicación: Agencia Panamá Pacífico, Punto de Control, Corregimiento de Arraiján, Distrito de Arraiján, Provincia de Panamá Oeste*

*Elaborado por: Julio Díaz*

**10.11 Costo de la gestión ambiental**

**Cuadro N° 17 COSTO DE LA GESTION AMBIENTAL**

**Proyecto: “RELLENO Y MOVIMIENTO DE TIERRA EN PUNTO DE CONTROL”.**

Corregimiento de Arraiján, Distrito Arraiján, Provincia de Panamá Oeste.

MEDIDAS DE MITIGACION	COSTO
- Hacer mantenimiento de flota automotriz. - Cubrir con lona el material movilizado.	50,000.00
- La construcción se debe trabajar de 7:00 am. A 5:00 pm.	PRESUPUESTO GENERAL DE INVERSION
- Remover estrictamente el área del proyecto.	PRESUPUESTO GENERAL DE INVERSION
- Evitar que la tierra suelta llegue o sea transportada por el agua de lluvia hacia el sistema de drenaje y calles.	PRESUPUESTO GENERAL DE INVERSION
- Durante construcción se dará una recolección y adecuada disposición de desechos sólidos y líquidos en coordinación con el Municipio.	5,000.00
- Durante construcción, los trabajadores utilizarán letrinas portátiles para realizar sus necesidades Fisiológicas y equipos de seguridad.	20,000.00
- Señalización vial clara, práctica y visible con letreros, en coordinación con el MOP.	3,000.00
-Revegetación	15,000.00
<b>Monto total de mitigación</b>	<b>83,000.00</b>

***Estudio de Impacto Ambiental Categoría I***  
***“RELLENO Y MOVIMIENTO DE TIERRA EN PUNTO DE CONTROL”***

*Promotor: RELLENOS Y MAS, S.A.*

*Ubicación: Agencia Panamá Pacífico, Punto de Control, Corregimiento de Arraiján, Distrito de Arraiján, Provincia de Panamá Oeste*

*Elaborado por: Julio Díaz*

**12.0 LISTADO DE LOS PROFESIONALES QUE PARTICIPARON EN LA ELABORACION DEL ESTUDIO DE IMPACTO AMBIENTAL, FIRMAS, RESPONSABILIDADES.**

<b>PROFECIONAL</b>	<b>REGISTRO DE CONSULTORES</b>	<b>PARTICIPACION</b>
JULIO DIAZ	IRC-046-2002	<b>COORDINADOR Y ASPECTOS BIOFISICOS</b>
JOEL CASTILLO	IRC-024- 2001	<b>ANALISIS SOCIOAMBIENTAL Y BIOFISICOS</b>
JANETH TENAS DE NAVARRO	----	<b>PERSONAL DE APOYO ENCUESTAS</b>
DANILO NAVARRO	----	<b>PERSONAL DE APOYO RECONOCIMIENTO FORESTAL</b>



**Estudio de Impacto Ambiental Categoría I**  
**“RELLENO Y MOVIMIENTO DE TIERRA EN PUNTO DE CONTROL”**

Promotor: RELLENOS Y MAS, S.A.

Ubicación: Agencia Panamá Pacífico, Punto de Control, Corregimiento de Arraiján, Distrito de Arraiján, Provincia de Panamá Oeste

Elaborado por: Julio Díaz

## 12.1. Firmas debidamente notariadas

Proyecto: **“RELLENO Y MOVIMIENTO DE TIERRA EN PUNTO DE CONTROL”**

*Estudio de Impacto Ambiental, Cat. I*

### 12. LISTADO DE PROFESIONALES, FIRMAS DEBIDAMENTE NOTARIADAS Y REGISTRO DE CONSULTORES.

En el cuadro siguiente se describen la lista de consultores y personal de apoyo que participaron del Estudio de Impacto Ambiental, Categoría I, para el Proyecto **“RELLENO Y MOVIMIENTO DE TIERRA EN PUNTO DE CONTROL”**, con el Número de Registro y las Firmas debidamente Notariadas.

Nombre del Consultor y Firma	Profesión	Número de Registro	Función
Licdo. Joel Enock Castillo 	Sociólogo	IRC-042-2001	Componente social y participación ciudadana, Identificación y análisis de los impactos, colaboración en edición y planificación del documento final.
TEC. Julio A. Díaz 	Técnico Forestal	IRC- 046-2002	Consultor Líder, reconocimiento fauna y flora, elaboración del plan de manejo ambiental.

#### Personal colaborador del E.I.A. Cat. I.



Profesional	Participación
Licenciada en sociología Janeth Tenas de Navarro	Aplicación de las Encuestas
Técnico forestal Danilo A. Navarro F.	Apoyo al equipo y Reconocimiento Forestal

Yo, Licdo. Leonel A. Olmos T., Notario Público Sexto del Circuito de Panamá, con Cédula No. 8-228-196.

#### CERTIFICO:

Que he cotejado la (s) firma (s) anterior (es) con la que aparece en la cédula del (a) firmante y a nuestro parecer son iguales, por lo que la consideramos auténtica.

Panamá, 14 JUN 2019

  
Testigo  
  
Licdo. Leonel A. Olmos T.  
Notario Público Sexto



## 12.2 Registro del consultor

Licenciado Joel castillo IRC-042-2001

Técnico Julio Díaz IRC-046-2002

***Estudio de Impacto Ambiental Categoría I***  
***“RELLENO Y MOVIMIENTO DE TIERRA EN PUNTO DE CONTROL”***

*Promotor: RELLENOS Y MAS, S.A.*

*Ubicación: Agencia Panamá Pacífico, Punto de Control, Corregimiento de Arraiján, Distrito de Arraiján, Provincia de Panamá Oeste*

*Elaborado por: Julio Díaz*

### **13.0 CONCLUSIONES Y RECOMENDACIONES.**

#### **CONCLUSION**

El grado de intervención humana en el área minimiza las posibilidades de afectación significativa al entorno por el proyecto, no se identificaron especies de flora y fauna con categorías de protegidas, endémicas o en peligro de extinción.

El estudio realizado demuestra que el **Proyecto: “RELLENO, MOVIMIENTO DE TIERRA EN PUNTO DE CONTROL”**. Corregimiento de Arraiján, Distrito Arraiján, Provincia de Panamá Oeste. **NO** genera impactos significativamente negativos, por lo tanto, **NO** conllevan riesgos ambientales.

- El mismo es ambientalmente viable, así quedó demostrado en el presente estudio de impacto ambiental.

Las comunidades aledañas consideran el proyecto como positivo, el cual traerá beneficios como puesto de trabajo temporal y en algunos casos permanentes, además se puede lograr ciertas mejoras de la vía de acceso, así como el saneamiento del área.

#### **RECOMENDACIONES:**

- Cumplir a cabalidad con lo estipulado en el Plan de Manejo Ambiental (PMA).
- Mantener un vínculo abierto con autoridades locales.
- Cumplir con la Normativa Ambiental vigente y mantenerse actualizado.

***Estudio de Impacto Ambiental Categoría I***  
***“RELLENO Y MOVIMIENTO DE TIERRA EN PUNTO DE CONTROL”***

*Promotor: RELLENOS Y MAS, S.A.*

*Ubicación: Agencia Panamá Pacífico, Punto de Control, Corregimiento de Arraiján, Distrito de Arraiján, Provincia de Panamá Oeste*

*Elaborado por: Julio Díaz*

#### **14.0 BIBLIOGRAFÍA.**

- **Conesa Fernández-Vitora, Vicente.** 1995. Guía metodológica para evaluación de Impactos Ambientales. España.
- **Contraloría General de la República,** Censos Nacionales de Población y Vivienda 2000.
- **Decreto Ejecutivo N° 209, del 5 de septiembre de 2006,** por el cual se evalúan los Estudio de Impacto Ambiental.
- **Holdrige, L.R.** 1978. Ecología basada en Zonas de Vida. Instituto Interamericano de Ciencias Agrícolas.
- **Instituto Geográfico Nacional “Tommy Guardia”.** 1982. Atlas Nacional de la República de Panamá.
- **Ley N° 41,** Por la cual se crea la Autoridad Nacional de Ambiente (ANAM) como ente administrador de los Recursos Naturales.
- **Decreto de Gabinete 252 del 30 de diciembre de 1971** de legislación laboral que reglamenta los aspectos de Seguridad Industrial e Higiene del Trabajo.
- **Decreto Ejecutivo N° 1 de 15 de enero de 2004,** por el cual se determinan los niveles de ruido, para las áreas residenciales e industriales.
- **Ley 21 del 16 de diciembre de 1973,** se refiere al uso del suelo.
- **Ley 66 de 10 de enero de 1947,** Código Sanitario, el cual regula todo lo relativo a salud humana y condiciones de salubridad ambiental. En su artículo 205 se prohíbe la descarga directa e indirecta de agua servida a los desagües de ríos, o cualquier curso de agua.
- **Reglamento Técnico DGNTI-COPANIT 35-2000,** que establece el control de efluentes líquidos provenientes de las actividades domésticas, comerciales e industriales que se descargan directamente los sistemas de alcantarillados.
- **Reglamento Técnico DGNTI-COPANIT 44-2000,** que regula las condiciones de higiene y seguridad en ambientes de trabajo donde se genere ruido.
- **Resolución No. 3 de 18 de abril de 1996,** Cuerpo de Bomberos de Panamá.

***Estudio de Impacto Ambiental Categoría I***  
***“RELLENO Y MOVIMIENTO DE TIERRA EN PUNTO DE CONTROL”***

*Promotor: RELLENOS Y MAS, S.A.*

*Ubicación: Agencia Panamá Pacífico, Punto de Control, Corregimiento de Arraiján, Distrito de Arraiján, Provincia de Panamá Oeste*

*Elaborado por: Julio Díaz*

**15.0ANEXOS**

**ANEXO 1**

**NOTA DE ENTREGA**

**COPIA DE CEDULA**

**DEL REPRESENTANTE LEGAL**

**NOTAS DE TENENCIA DE TIERRA**

**CERTIFICACION DE SOCIEDAD**

**DECLARACION JURADA**

**Estudio de Impacto Ambiental Categoría I**  
**“RELLENO Y MOVIMIENTO DE TIERRA EN PUNTO DE CONTROL”**

Promotor: RELLENOS Y MAS, S.A.

Ubicación: Agencia Panamá Pacífico, Punto de Control, Corregimiento de Arraiján, Distrito de Arraiján, Provincia de Panamá Oeste

Elaborado por: Julio Díaz

**ENCUESTAS**

PROYECTO: “RELLENO Y MOVIMIENTO DE TIERRA EN PUNTO DE CONTROL”

PROMOTOR: “RELLENOS Y MAS, S.A.”

Fecha 29 de mayo de 2019 Lugar Panamá pacífico- Howard

Ocupación Reparador

1. ¿Tiene conocimiento del proyecto: “RELLENO Y MOVIMIENTO DE TIERRA EN PUNTO DE CONTROL”?

Sí ☒ No ☐ ¿Cómo lo supo? Porque es un área en desarrollo

2. ¿Cuáles es el principal problema o molestia de este sector?

transporte, todo no tenemos camión

3. ¿Qué aporte positivo considera que pueda generar el posible proyecto a su comunidad?

empleo

4. ¿Qué aporte negativo considera que pueda generar el posible proyecto a su comunidad?

ninguno

5. ¿Cuál es su Posición Frente el Desarrollo de este Proyecto de comercial?

esta bien

6. ¿Cómo evalúa la situación ambiental de la zona?

Buena ☒ Regular ☐ Mala ☐

7. ¿Considera que el proyecto pueda alterar el modo de vida de la población de esta zona?

Sí ☐ No ☒

Explique \_\_\_\_\_

8. ¿Cree que el proyecto será?:

Bueno ☒ Malo ☐ No tiene opinión formada ☐

9. ¿Qué recomendaciones le haría al promotor del proyecto: “RELLENO Y MOVIMIENTO DE TIERRA EN PUNTO DE CONTROL”?

que cumpla las normas

Firma del encuestador

Janeth Feras de Narváez

**Estudio de Impacto Ambiental Categoría I**  
**“RELLENO Y MOVIMIENTO DE TIERRA EN PUNTO DE CONTROL”**

Promotor: RELLENOS Y MAS, S.A.

Ubicación: Agencia Panamá Pacífico, Punto de Control, Corregimiento de Arraiján, Distrito de Arraiján, Provincia de Panamá Oeste

Elaborado por: Julio Díaz

**PROYECTO: “RELLENO Y MOVIMIENTO DE TIERRA EN PUNTO DE CONTROL”**

PROMOTOR: “RELLENOS Y MAS, S.A.”

Fecha 29 de mayo de 2019 Lugar Panamá pacífico- Howard

Ocupación ayudante General

1. ¿Tiene conocimiento del proyecto: “RELLENO Y MOVIMIENTO DE TIERRA EN PUNTO DE CONTROL”?

Sí ☐ No ☒ ¿Cómo lo supo? \_\_\_\_\_

2. ¿Cuáles es el principal problema o molestia de este sector?

Lugares de expendio de comida más baratas

3. ¿Qué aporte positivo considera que pueda generar el posible proyecto a su comunidad?

Desarrollo de comunicaciones

4. ¿Qué aporte negativo considera que pueda generar el posible proyecto a su comunidad?

Que son empresas extranjeras

5. ¿Cuál es su Posición Frente el Desarrollo de este Proyecto de comercial?

está bien

6. ¿Cómo evalúa la situación ambiental de la zona?

Buena ☒ Regular ☐ Mala ☐

7. ¿Considera que el proyecto pueda alterar el modo de vida de la población de esta zona?

Sí ☐ No ☒

Explique \_\_\_\_\_

8. ¿Cree que el proyecto será?:

Bueno ☒ Malo ☐ No tiene opinión formada ☐

9. ¿Qué recomendaciones le haría al promotor del proyecto: “RELLENO Y MOVIMIENTO DE TIERRA EN PUNTO DE CONTROL”?

Que todos ni ganamos bien y las medidas son esta' a va estas caras

Firma del encuestador

Janeth Kenasdelarazo



**Estudio de Impacto Ambiental Categoría I**  
**“RELLENO Y MOVIMIENTO DE TIERRA EN PUNTO DE CONTROL”**

Promotor: RELLENOS Y MAS, S.A.

Ubicación: Agencia Panamá Pacífico, Punto de Control, Corregimiento de Arraiján, Distrito de Arraiján, Provincia de Panamá Oeste

Elaborado por: Julio Díaz

PROYECTO: “RELLENO Y MOVIMIENTO DE TIERRA EN PUNTO DE CONTROL”

PROMOTOR: “RELLENOS Y MAS, S.A.”

Fecha 29 de mayo de 2019 Lugar Panamá pacífico- Howard

Ocupación Instalador de fibra optica

1. ¿Tiene conocimiento del proyecto: “RELLENO Y MOVIMIENTO DE TIERRA EN PUNTO DE CONTROL”?

Sí ☐ No ☒ ¿Cómo lo supo? \_\_\_\_\_

2. ¿Cuáles es el principal problema o molestia de este sector?

ninguno

3. ¿Qué aporte positivo considera que pueda generar el posible proyecto a su comunidad?

empleo

4. ¿Qué aporte negativo considera que pueda generar el posible proyecto a su comunidad?

tráfico de camiones

5. ¿Cuál es su Posición Frente el Desarrollo de este Proyecto de comercial?

está bien

6. ¿Cómo evalúa la situación ambiental de la zona?

Buena ☒ Regular ☐ Mala ☐

7. ¿Considera que el proyecto pueda alterar el modo de vida de la población de esta zona?

Sí ☒ No ☐

Explique tráfico (que) de camiones

8. ¿Cree que el proyecto será?:

Bueno ☒ Malo ☐ No tiene opinión formada ☐

9. ¿Qué recomendaciones le haría al promotor del proyecto: “RELLENO Y MOVIMIENTO DE TIERRA EN PUNTO DE CONTROL”?

que cumpla con las leyes de el ambiente

Firma del encuestador

Janeth Tenas de Navas

**Estudio de Impacto Ambiental Categoría I**  
**“RELLENO Y MOVIMIENTO DE TIERRA EN PUNTO DE CONTROL”**

Promotor: RELLENOS Y MAS, S.A.

Ubicación: Agencia Panamá Pacífico, Punto de Control, Corregimiento de Arraiján, Distrito de Arraiján, Provincia de Panamá Oeste

Elaborado por: Julio Díaz

**PROYECTO: “RELLENO Y MOVIMIENTO DE TIERRA EN PUNTO DE CONTROL”**

PROMOTOR: “RELLENOS Y MAS, S.A.”

Fecha 29 de mayo de 2019 Lugar Panamá pacífico- Howard

Ocupación Reparación de Ascensores

1. ¿Tiene conocimiento del proyecto: “RELLENO Y MOVIMIENTO DE TIERRA EN PUNTO DE CONTROL”?

Sí ☐ No ☒ ¿Cómo lo supo? \_\_\_\_\_

2. ¿Cuáles es el principal problema o molestia de este sector?

Ninguno

3. ¿Qué aporte positivo considera que pueda generar el posible proyecto a su comunidad?

empleo

4. ¿Qué aporte negativo considera que pueda generar el posible proyecto a su comunidad?

ninguno

5. ¿Cuál es su Posición Frente el Desarrollo de este Proyecto de comercial?

está bien

6. ¿Cómo evalúa la situación ambiental de la zona?

Buena ☒ Regular ☐ Mala ☐

7. ¿Considera que el proyecto pueda alterar el modo de vida de la población de esta zona?

Sí ☐ No ☒

Explique \_\_\_\_\_

8. ¿Cree que el proyecto será?:

Bueno ☒ Malo ☐ No tiene opinión formada \_\_\_\_\_

9. ¿Qué recomendaciones le haría al promotor del proyecto: “RELLENO Y MOVIMIENTO DE TIERRA EN PUNTO DE CONTROL”?

que cumpla con las normas que termino lo que empieza

Firma del encuestador

Jenneth Tenas de Navas



**Estudio de Impacto Ambiental Categoría I**  
**“RELLENO Y MOVIMIENTO DE TIERRA EN PUNTO DE CONTROL”**

Promotor: RELLENOS Y MAS, S.A.

Ubicación: Agencia Panamá Pacífico, Punto de Control, Corregimiento de Arraiján, Distrito de Arraiján, Provincia de Panamá Oeste

Elaborado por: Julio Díaz

PROYECTO: “RELLENO Y MOVIMIENTO DE TIERRA EN PUNTO DE CONTROL”

PROMOTOR: “RELLENOS Y MAS, S.A.”

Fecha 29 de mayo de 2019 Lugar Panamá pacífico- Howard

Ocupación electricista

1. ¿Tiene conocimiento del proyecto: “RELLENO Y MOVIMIENTO DE TIERRA EN PUNTO DE CONTROL”?

Sí ☒ No ☐ ¿Cómo lo supo? \_\_\_\_\_

2. ¿Cuáles es el principal problema o molestia de este sector?

Paradas de tráfico

3. ¿Qué aporte positivo considera que pueda generar el posible proyecto a su comunidad?

empleos

4. ¿Qué aporte negativo considera que pueda generar el posible proyecto a su comunidad?

tráfico

5. ¿Cuál es su Posición Frente el Desarrollo de este Proyecto de comercial?

está bien

6. ¿Cómo evalúa la situación ambiental de la zona?

Buena ☒ Regular ☐ Mala ☐

7. ¿Considera que el proyecto pueda alterar el modo de vida de la población de esta zona?

Sí ☐ No ☒

Explique \_\_\_\_\_

8. ¿Cree que el proyecto será?:

Bueno ☒ Malo ☐ No tiene opinión formada ☐

9. ¿Qué recomendaciones le haría al promotor del proyecto: “RELLENO Y MOVIMIENTO DE TIERRA EN PUNTO DE CONTROL”?

Esta área es para desarrollo

Firma del encuestador

Janeth Ferras de Navarro



**Estudio de Impacto Ambiental Categoría I**  
**“RELLENO Y MOVIMIENTO DE TIERRA EN PUNTO DE CONTROL”**

Promotor: RELLENOS Y MAS, S.A.

Ubicación: Agencia Panamá Pacífico, Punto de Control, Corregimiento de Arraiján, Distrito de Arraiján, Provincia de Panamá Oeste

Elaborado por: Julio Díaz

**PROYECTO: “RELLENO Y MOVIMIENTO DE TIERRA EN PUNTO DE CONTROL”**

PROMOTOR: “RELLENOS Y MAS, S.A.”

Fecha 29 de mayo de 2019 Lugar Panamá pacífico- Howard

Ocupación Instalador de Yacinto y Marmel

1. ¿Tiene conocimiento del proyecto: “RELLENO Y MOVIMIENTO DE TIERRA EN PUNTO DE CONTROL”?

Sí ☒ No ☐ ¿Cómo lo supo? \_\_\_\_\_

2. ¿Cuáles es el principal problema o molestia de este sector?

Ninguno

3. ¿Qué aporte positivo considera que pueda generar el posible proyecto a su comunidad?

empleo

4. ¿Qué aporte negativo considera que pueda generar el posible proyecto a su comunidad?

tráfico

5. ¿Cuál es su Posición Frente el Desarrollo de este Proyecto de comercial?

está bien

6. ¿Cómo evalúa la situación ambiental de la zona?

Buena ☒ Regular ☐ Mala ☐

7. ¿Considera que el proyecto pueda alterar el modo de vida de la población de esta zona?

Sí ☐ No ☒

Explique \_\_\_\_\_

8. ¿Cree que el proyecto será?:

Bueno ☒ Malo ☐ No tiene opinión formada ☐

9. ¿Qué recomendaciones le haría al promotor del proyecto: “RELLENO Y MOVIMIENTO DE TIERRA EN PUNTO DE CONTROL”?

\_\_\_\_\_

Firma del encuestador

Janeth Fernando Navarro

**Estudio de Impacto Ambiental Categoría I**  
**“RELLENO Y MOVIMIENTO DE TIERRA EN PUNTO DE CONTROL”**

Promotor: RELLENOS Y MAS, S.A.

Ubicación: Agencia Panamá Pacífico, Punto de Control, Corregimiento de Arraiján, Distrito de Arraiján, Provincia de Panamá Oeste

Elaborado por: Julio Díaz

**PROYECTO: “RELLENO Y MOVIMIENTO DE TIERRA EN PUNTO DE CONTROL”**

PROMOTOR: “RELLENOS Y MAS, S.A.”

Fecha 29 de mayo de 2019 Lugar Panamá pacífico- Howard

Ocupación Operador de equipo pesado

1. ¿Tiene conocimiento del proyecto: “RELLENO Y MOVIMIENTO DE TIERRA EN PUNTO DE CONTROL”?

Sí ☐ No ☒ ¿Cómo lo supo? \_\_\_\_\_

2. ¿Cuáles es el principal problema o molestia de este sector?

ninguno

3. ¿Qué aporte positivo considera que pueda generar el posible proyecto a su comunidad?

empleo

4. ¿Qué aporte negativo considera que pueda generar el posible proyecto a su comunidad?

ninguno

5. ¿Cuál es su Posición Frente el Desarrollo de este Proyecto de comercial?

Muy buena

6. ¿Cómo evalúa la situación ambiental de la zona?

Buena ☒ Regular ☐ Mala ☐

7. ¿Considera que el proyecto pueda alterar el modo de vida de la población de esta zona?

Sí ☐ No ☒

Explique \_\_\_\_\_

8. ¿Cree que el proyecto será?:

Bueno ☒ Malo ☐ No tiene opinión formada ☐

9. ¿Qué recomendaciones le haría al promotor del proyecto: “RELLENO Y MOVIMIENTO DE TIERRA EN PUNTO DE CONTROL”?

\_\_\_\_\_

Firma del encuestador

Janeth Ferras Le Narro

**Estudio de Impacto Ambiental Categoría I**  
**“RELLENO Y MOVIMIENTO DE TIERRA EN PUNTO DE CONTROL”**

Promotor: RELLENOS Y MAS, S.A.

Ubicación: Agencia Panamá Pacífico, Punto de Control, Corregimiento de Arraiján, Distrito de Arraiján, Provincia de Panamá Oeste

Elaborado por: Julio Díaz

PROYECTO: “RELLENO Y MOVIMIENTO DE TIERRA EN PUNTO DE CONTROL”

PROMOTOR: “RELLENOS Y MAS, S.A.”

Fecha 29 de mayo de 2019 Lugar Panamá pacífico- Howard

Ocupación Jardinero

1. ¿Tiene conocimiento del proyecto: “RELLENO Y MOVIMIENTO DE TIERRA EN PUNTO DE CONTROL”?

Sí ☐ No ☒ ¿Cómo lo supo? \_\_\_\_\_

2. ¿Cuáles es el principal problema o molestia de este sector?

Tráfico

3. ¿Qué aporte positivo considera que pueda generar el posible proyecto a su comunidad?

empleo

4. ¿Qué aporte negativo considera que pueda generar el posible proyecto a su comunidad?

camiones a alta velocidad

5. ¿Cuál es su Posición Frente el Desarrollo de este Proyecto de comercial?

esta bien

6. ¿Cómo evalúa la situación ambiental de la zona?

Buena ☒ Regular ☐ Mala ☐

7. ¿Considera que el proyecto pueda alterar el modo de vida de la población de esta zona?

Sí ☐ No ☒

Explique \_\_\_\_\_

8. ¿Cree que el proyecto será?:

Bueno ☒ Malo ☐ No tiene opinión formada ☐

9. ¿Qué recomendaciones le haría al promotor del proyecto: “RELLENO Y MOVIMIENTO DE TIERRA EN PUNTO DE CONTROL”?

\_\_\_\_\_

Firma del encuestador

Janeth Tenorio de Varano



**Estudio de Impacto Ambiental Categoría I**  
**“RELLENO Y MOVIMIENTO DE TIERRA EN PUNTO DE CONTROL”**

Promotor: RELLENOS Y MAS, S.A.

Ubicación: Agencia Panamá Pacífico, Punto de Control, Corregimiento de Arraiján, Distrito de Arraiján, Provincia de Panamá Oeste

Elaborado por: Julio Díaz

PROYECTO: “RELLENO Y MOVIMIENTO DE TIERRA EN PUNTO DE CONTROL”

PROMOTOR: “RELLENOS Y MAS, S.A.”

Fecha 29 de mayo de 2019 Lugar Panamá pacífico- Howard

Ocupación Asador de edificios

1. ¿Tiene conocimiento del proyecto: “RELLENO Y MOVIMIENTO DE TIERRA EN PUNTO DE CONTROL”?

Sí ☒ No ☐ ¿Cómo lo supo? \_\_\_\_\_

2. ¿Cuáles es el principal problema o molestia de este sector?

ninguno

3. ¿Qué aporte positivo considera que pueda generar el posible proyecto a su comunidad?

empleo

4. ¿Qué aporte negativo considera que pueda generar el posible proyecto a su comunidad?

edificios

5. ¿Cuál es su Posición Frente al Desarrollo de este Proyecto de comercial?

está bien

6. ¿Cómo evalúa la situación ambiental de la zona?

Buena ☒ Regular ☐ Mala ☐

7. ¿Considera que el proyecto pueda alterar el modo de vida de la población de esta zona?

Sí ☐ No ☒

Explique \_\_\_\_\_

8. ¿Cree que el proyecto será?:

Bueno ☒ Malo ☐ No tiene opinión formada ☐

9. ¿Qué recomendaciones le haría al promotor del proyecto: “RELLENO Y MOVIMIENTO DE TIERRA EN PUNTO DE CONTROL”?

\_\_\_\_\_

Firma del encuestador

Janeth Tenas de Narváez

*Estudio de Impacto Ambiental Categoría I*  
*“RELLENO Y MOVIMIENTO DE TIERRA EN PUNTO DE CONTROL”*

*Promotor: RELLENOS Y MAS, S.A.*

*Ubicación: Agencia Panamá Pacífico, Punto de Control, Corregimiento de Arraiján, Distrito de Arraiján, Provincia de Panamá Oeste*

*Elaborado por: Julio Díaz*

**VISTAS DEL LUGAR**





*Estudio de Impacto Ambiental Categoría I*  
*“RELLENO Y MOVIMIENTO DE TIERRA EN PUNTO DE CONTROL”*

*Promotor: RELLENOS Y MAS, S.A.*

*Ubicación: Agencia Panamá Pacífico, Punto de Control, Corregimiento de Arraiján, Distrito de Arraiján, Provincia de Panamá Oeste*

*Elaborado por: Julio Díaz*





*Estudio de Impacto Ambiental Categoría I*  
*“RELLENO Y MOVIMIENTO DE TIERRA EN PUNTO DE CONTROL”*

*Promotor: RELLENOS Y MAS, S.A.*

*Ubicación: Agencia Panamá Pacífico, Punto de Control, Corregimiento de Arraiján, Distrito de Arraiján, Provincia de Panamá Oeste*

*Elaborado por: Julio Díaz*





*Estudio de Impacto Ambiental Categoría I*  
*“RELLENO Y MOVIMIENTO DE TIERRA EN PUNTO DE CONTROL”*

*Promotor: RELLENOS Y MAS, S.A.*

*Ubicación: Agencia Panamá Pacífico, Punto de Control, Corregimiento de Arraiján, Distrito de Arraiján, Provincia de Panamá Oeste*

*Elaborado por: Julio Díaz*

