



MINISTERIO DE  
AMBIENTE

MINISTERIO DE AMBIENTE  
DIRECCION DE INFORMACION AMBIENTAL

Tel. 500-0855 – Ext. 6715/6047

RECIBIDO

Por: *[Signature]*

Fecha: 23 de junio de 2022

Hora: 1:46p

MEMORANDO – DIAM – 0804 – 2022

PARA: ING. DOMILUIS DOMÍNGUEZ E.  
Director de Evaluación de Impacto Ambiental

DE: LIC. ALEX O. DE GRACIA C.  
Director encargado

ASUNTO: Verificación de coordenadas

FECHA: Panamá, 22 de junio de 2022

En atención al memorando DEEIA-0352-1406-2022, donde se solicita generar una cartografía que permita determinar, la ubicación y superficie del proyecto y sus componentes, del Estudio de Impacto Ambiental categoría II, denominado "HACIENDA COROTÚ", cuyo promotor es HACIENDA COROTÚ, S.A., le informamos que con los datos proporcionados se determinó lo siguiente:

Variables	Descripción
Globo 4	Superficie: 16 ha + 3,280.5 m <sup>2</sup>
Globo 7	Superficie: 5 ha + 4,337 m <sup>2</sup>
Puente sobre Río Salado (puente 1)	Superficie: 241.58 m <sup>2</sup>
Puntos	Parcelas de Inventario Forestal, Z. Hallazgos de Mat. Arq. globo de mayor tamaño, Z. Hallazgos de Mat. Arq. globo de menor tamaño, Sondeos, Pozos, Puntos de Descarga (Planta de Tratamiento), Calidad de Aire Ambiental, Ruido Ambiental, Calidad de Agua
División Política Administrativa	Provincia: Chiriquí. Distrito: Remedios Corregimientos: Santa Lucía, El Nancito.
Cobertura Boscosa y Uso de la Tierra, año 2012	- Bosque latifoliado mixto secundario, Bosque de Mangle - Pasto, Infraestructura - Rastrojo y vegetación arbustiva
Capacidad Agrológica de los Suelos	Tipo: VII.
Drenaje	- Río El Salado, quebradas María, Marañón, Espavé.
Sistema Nacional de Áreas Protegidas (SINAP)	Fuera del SINAP

Atentamente,

Adj.: Mapa

AODGC/xs/ma

CC: Departamento de Geomática

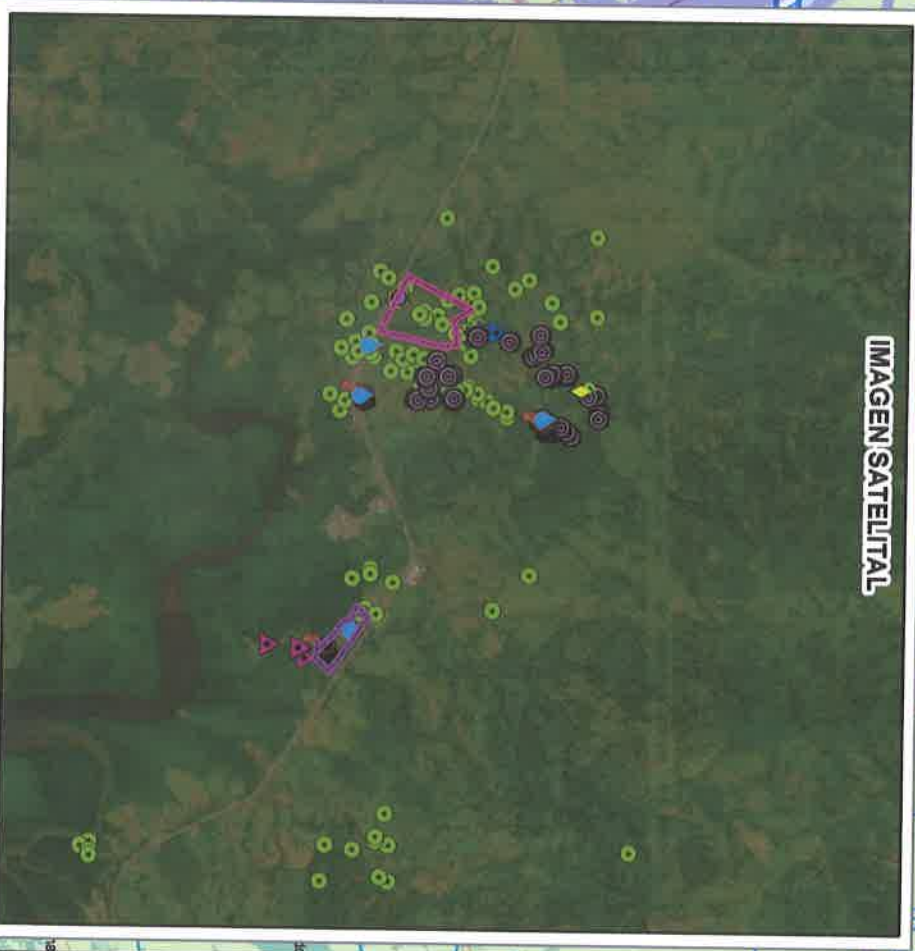
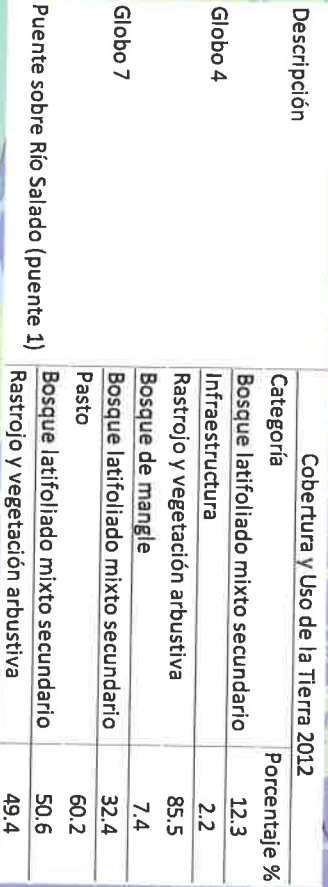

**Sistema de Referencia Espacial:**  
Sistema Geodésico Mundial de 1984  
Proyección Universal Transversal  
de Mercator Zona 17 Norte

**Ministerio de Ambiente**  
**Dirección de Información Ambiental**  
**Departamento de Geomática**

Fuente:

- Instituto Nacional de Estadística y Censo
- Ministerio de Ambiente
- Imagen ESRI
- Memorando-DEEIA-0352-1406-2022