

MINISTERIO DE AMBIENTE
DIRECCION DE INFORMACION AMBIENTAL
Tel. 500-0855 – Ext. 6715/6047

DEPARTAMENTO DE
EVALUACION DE ESTUDIO
DE IMPACTO AMBIENTAL

MEMORANDO – DIAM – 0796 – 2022

PARA: DOMILUIS DOMÍNGUEZ E.
Director de Evaluación de Impacto Ambiental

Por:

Fecha:

Hora:

RECIBIDO

DE: LIC. ALEX O. DE GRACIA C.
Director Encargado

ASUNTO: Verificación de coordenadas

FECHA: Panamá, 21 de Junio de 2022

DIRECCIÓN DE
INFORMACIÓN AMBIENTAL

En atención al memorando DEEIA-0338-0806-2022, se solicita generar una cartografía que nos permita determinar la ubicación y superficie del proyecto, correspondiente al Estudio de Impacto Ambiental categoría II, titulado "AQUA RELAX AND SPORT DOLEGA", cuyo promotor es EXCELLENCE WATER EXPERIENCE CORP., le informamos que con los datos proporcionados se determinó lo siguiente.

Variables	Descripción
Puntos	Monitoreo de Olfatometría, Muestra de Agua Prospección arqueológica, Puntos de Muestreo de Fauna Monitoreo de Calidad de Aire y Ruido
Polígonos	Polígono del Proyecto, Superficie 5 ha + 6749.26 m ²
Cobertura Boscosa y Uso de la Tierra, año 2012	Bosque latifoliado mixto secundario Bosque plantado de latifoliadas Pasto
División Política Administrativa	Provincia: Chiriquí Distrito: Dolega Corregimiento: Dolega (Cabecera)
Capacidad Agrológica de los Suelos	Tipo: II
Sistema Nacional de Áreas Protegidas (SINAP)	Fuera del SINAP

Atentamente,

Adj.: Mapa

AODGC/jm/ma

CC: Departamento de Geomática

PROVINCIA DE CHIRIQUÍ, DISTRITO DE DOLEGA,

 CORREGIMIENTOS DE DOLEGA (CABECERA)

 VERIFICACIÓN DE COORDENADAS

 "AQUA RELAX AND SPORT DOLEGA"

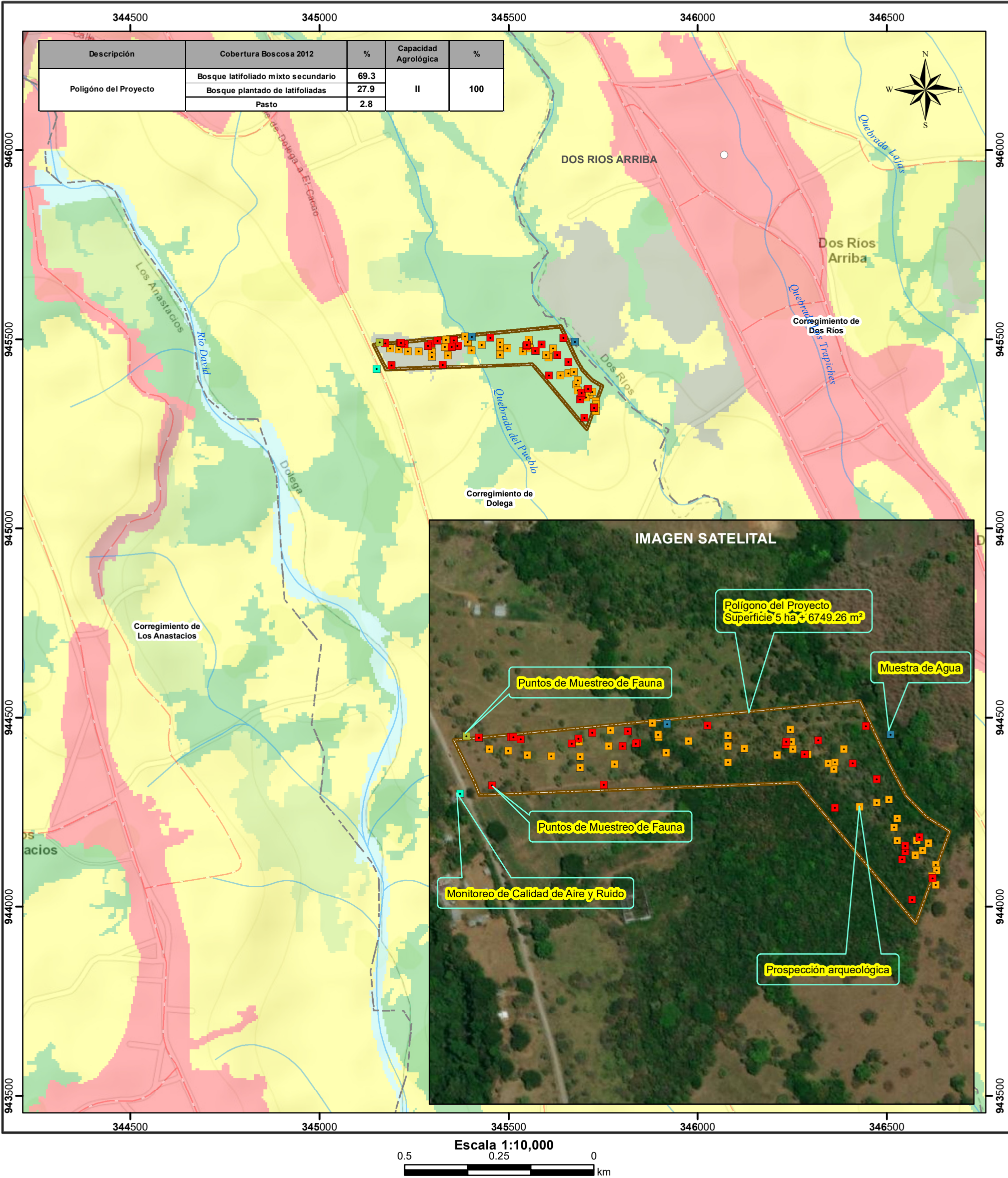

- Lugares Poblados 2010

 ■ Monitoreo de Olfatometría

 ■ Muestra de Agua

 ■ Prospección arqueológica

 ■ Puntos de Muestreo de Fauna

 ■ Monitoreo de Calidad de Aire y Ruido

 — Red vial

 — Ríos y quebradas

 — Límite de corregimiento

 ■ Polígono del Proyecto
- Cobertura y Uso de la Tierra 2012**

Clases

 ■ Bosque latifoliado mixto secundario

 ■ Bosque plantado de latifoliadas

 ■ Pasto

 ■ Rastrojo y vegetación arbustiva
- Capacidad Agrológica**

 II Arable, algunas limitaciones en la selección de las plantas, requiere conservación moderada.

Sistema de Referencia Espacial:

 Sistema Geodésico Mundial de 1984

 Proyección Universal Transversal de Mercator

 Zona 17 Norte

Ministerio de Ambiente

 Dirección de Información Ambiental

 Departamento de Geomática

Nota:

 1. El proyecto se encuentra fuera de los límites del SINAP.

 2. El polígono se encuentran en la Cuenca 108 Río Chiriquí.

 3. Los polígono se verificaron en base a las coordenadas suministradas.

Fuentes:

 - Instituto Nacional de Estadística y Censo

 - Ministerio de Ambiente

 - Imagen ESRI

 - Memorando DEEIA-0338-0806-2022