

## **Anexo 8: Proceso de consulta pública**

- Fotos de encuestados
- Volante informativo distribuida
- Encuestas realizadas y lista de firmantes
- Notas entregadas a autoridades locales

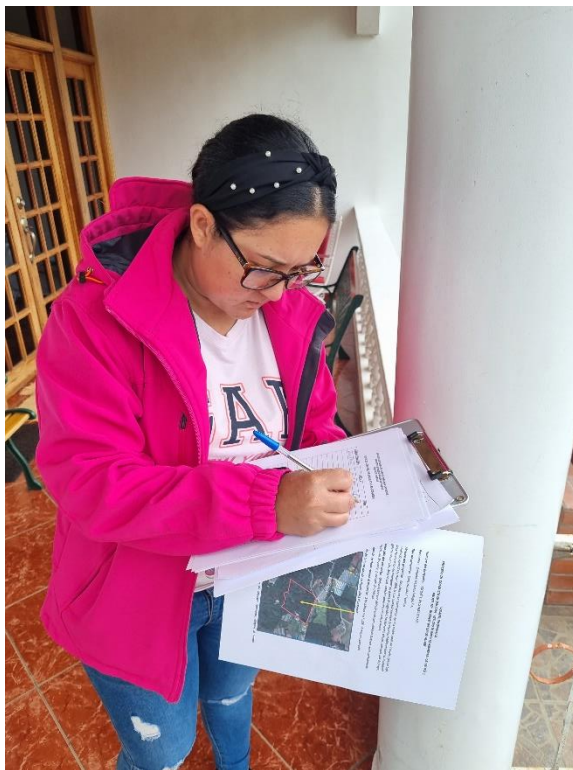

**Encuesta de casa en casa y en la comunidad**

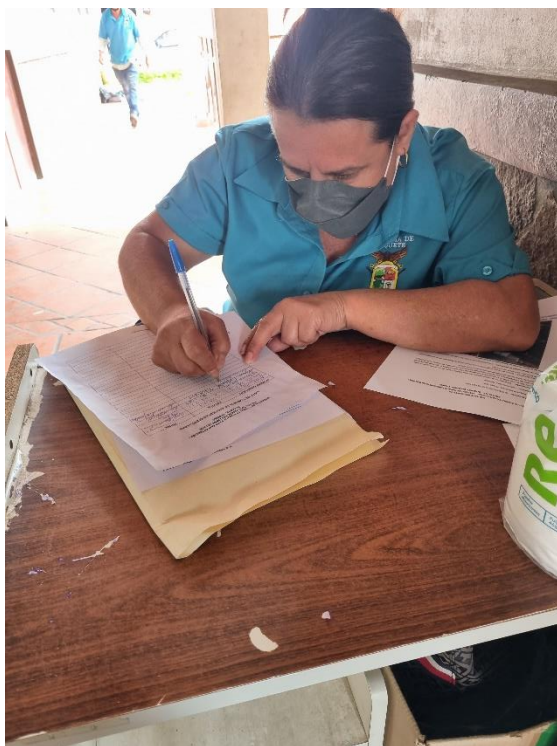





**Imágenes de encuestados**



**VOLANTE INFORMATIVA**  
**PROCESO DE CONSULTA CIUDADANA – ESTUDIO DE IMPACTO AMBIENTAL CATEGORÍA 1**  
**PROYECTO: BOQUETE WELLNESS VILLAGE**

**Nombre del proyecto:** BOQUETE WELLNESS VILLAGE

**Promotor:** Boquete Wellness Village, S.A.

**Tipo de proyecto:** Construcción / Turismo

**Alcance del proyecto:** Consiste en la construcción de una clínica hotel, de 4 niveles (planta baja, nivel 100, nivel 200 y nivel 300), la cual contará con áreas de atención médica en general, incluyendo área de atención de emergencias, garita de seguridad, habitaciones, piscina, gimnasio, sala de juego, galería comercial, área social, estacionamientos entre otras áreas.

**Ubicación del proyecto:** Globo de terreno ubicado en la comunidad de Boquete, en el corregimiento y distrito de Boquete, provincia de Chiriquí

**Área donde se desarrollará el proyecto:** 2 hectáreas con 5,326.34 metros cuadrados

**Ubicación de la finca donde se desarrollará el proyecto:**

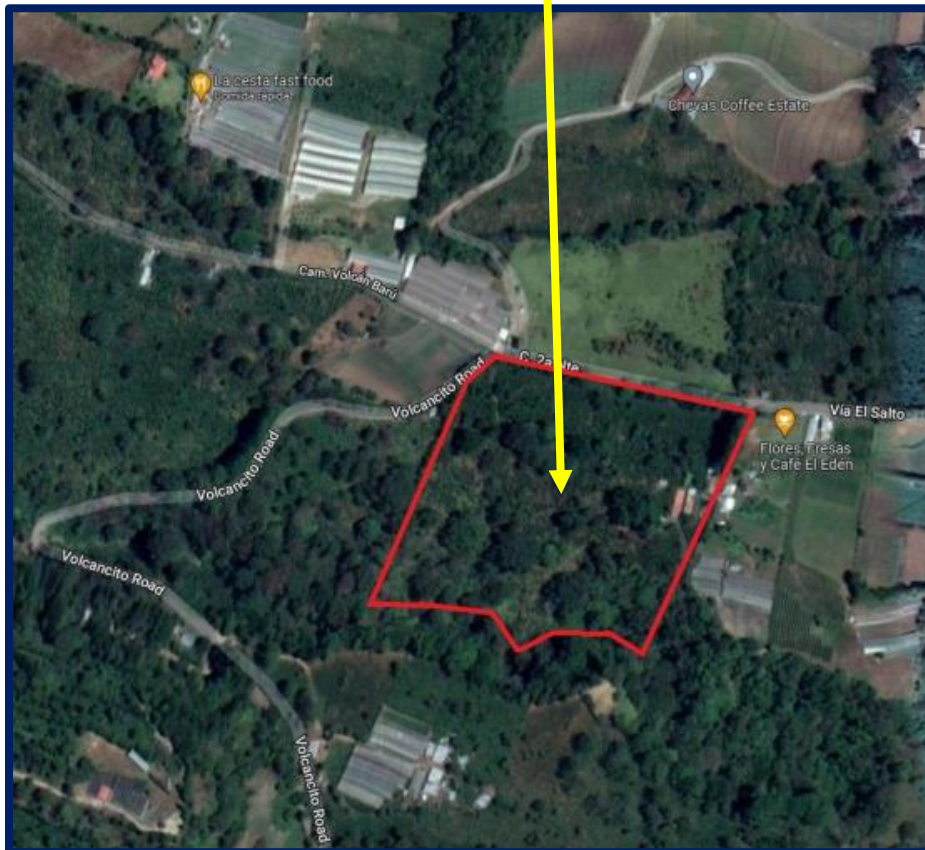

Para mayor información respecto al Estudio de Impacto Ambiental, dirigirse al correo [brispulo@gmail.com](mailto:brispulo@gmail.com).