

MINISTERIO DE AMBIENTE
DIRECCION DE INFORMACION AMBIENTAL
Tel. 500-0855 - Ext. 6715/6047

MEMORANDO - DIAM - 0753 - 2022

PARA: DOMILUIS DOMÍNGUEZ E.
Director de Evaluación de Impacto Ambiental

DE: ALEX O. DE GRACIA C.
Director Encargado

ASUNTO: Verificación de coordenadas

FECHA: Panamá, 14 de junio de 2022



En atención al memorando DEEIA-0319-3105-2022, se solicita generar una cartografía que nos permita determinar la ubicación y superficie del proyecto, correspondiente al Estudio de Impacto Ambiental categoría II, titulado "REHABILITACIÓN Y FINANCIAMIENTO DE LA CARRETERA VALLE RICO, EL POTRERO, SEÑALES DE OCU", cuyo promotor es MINISTERIO DE OBRAS PÚBLICA, le informamos que con los datos proporcionados se determinó lo siguiente.

Variables	Descripción
Puntos	Calidad de Aire y Ruido Ambiental, Calidad de Agua
Líneas	Carretera Valle Rico Potrero Señales Ocu, Longitud 7.0 km.
Polígonos	Puente de Qda Potrero superficie 203.5 m ² Puente Río Señales superficie 411.5 m ² Área de Botadero superficie 1 ha + 160.5 m ² Área de Patio y Oficina superficie 9832 m ²
Cobertura Boscosa y Uso de la Tierra, año 2012	Área Poblada Bosque latifoliado mixto secundario Bosque plantado de latifoliadas Infraestructura. Pasto, Rastrojo y vegetación arbustiva
División Política Administrativa	Provincia Herrera Distrito: Ocu Corregimientos: Ocu (Cabecera), Menchaca.
Capacidad Agrológica de los Suelos	Tipo: III, VI, VII
Sistema Nacional de Áreas Protegidas (SINAP)	Fuera del SINAP

Atentamente,

Adj.: Mapa

AODGC/jm/ma

CC: Departamento de Geomática

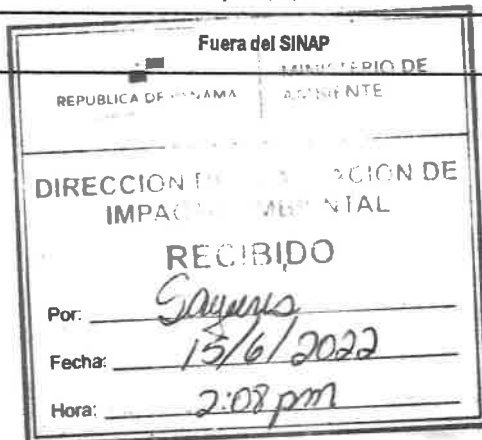

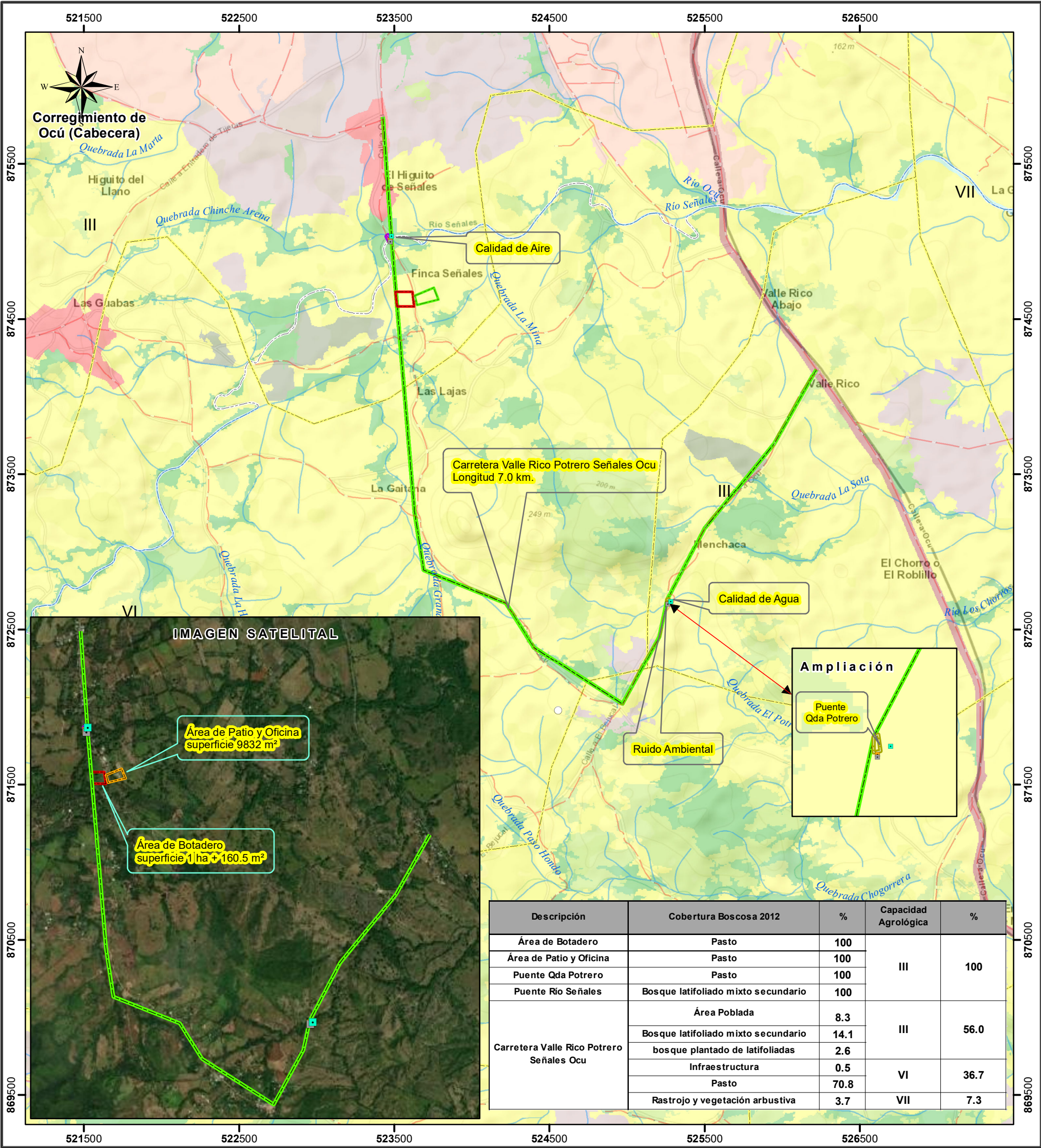

1 Escala 1:25,000 0
km

Localización Nacional

Lugares Poblados 2010

Calidad de Agua

Calidad de Aire

Ruido Ambiental

Red vial

Ríos y quebradas

Carretera Valle Rico Potrero Señales Ocu

Puente Qda Potrero

Puente Río Señales

Área de Botadero

Área de Patio y Oficina

Límite de Capacidad Agrológica

Límites de corregimientos

Cobertura y Uso de la Tierra 2012

Bosque latifoliado mixto secundario

Bosque plantado de latifoliadas

Caña de azúcar

Infraestructura

Maíz

Pasto

Rastrojo y vegetación arbustiva

Superficie de agua

Área poblada

Capacidad Agrológica

Arable, severas limitaciones en la selección de las plantas, requiere conservación especial o ambas cosas.

No arable, con limitaciones severas, apta para pastos, bosques, tierras de reservas.

No arable, con limitaciones muy severas, apta para pastos, bosques, tierras de reserva.

Sistema de Referencia Espacial:

Sistema Geodésico Mundial de 1984

Proyección Universal Transversal de Mercator

Zona 17 Norte

Ministerio de Ambiente

Dirección de Información Ambiental

Departamento de Geomática

Fuentes:

- Instituto Nacional de Estadística y Censo

- Ministerio de Ambiente

- Imagen ESRI

- Memorando DEEIA-0319-3105-2022

Nota:

1. El proyecto se encuentra fuera de los límites del SINAP.

2. El proyecto se encuentran en la Cuenca 130 Río Parita.

3. El proyecto se verifico en base a las coordenadas suministradas.

JM - JUNIO - 2022