

ANEXO NO. 5
LOCALIZACIÓN REGIONAL

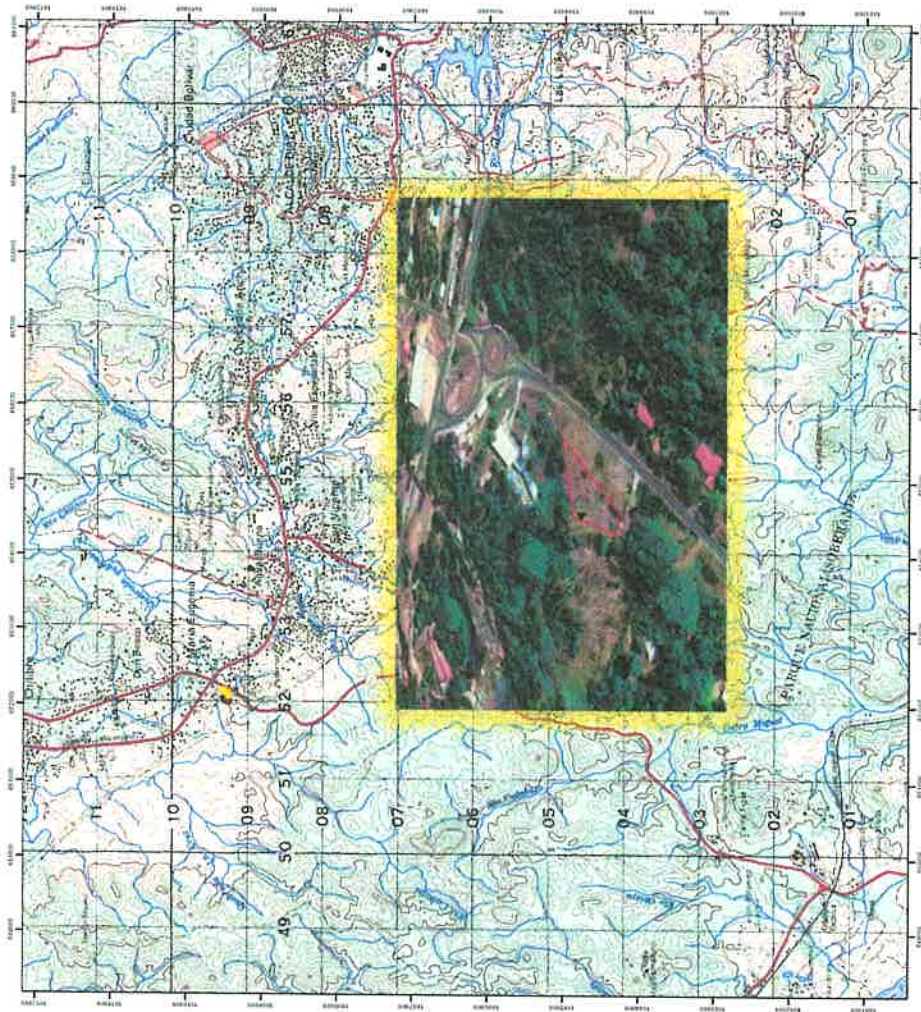



PROYECTO
 PLAZA COMERCIAL Y GASOLINERA
 PROYECTO
 NO. 2 CLON SARDIA S.A.
 LOCALIZACION
 DEL TERRENO
 DISTRITO DE SAN ANTONIO
 CORREGIMIENTO DE CUMBIRE

FUENTE: HOJA TOPOGRAFICA I G.A.T.S. 50.033



INSTITUTO GEOGRAFICO AGN
 AV. BOLIVAR 1500
 BOGOTA, COLOMBIA
 TEL: (57) 332 2000
 FAX: (57) 332 2000

1:50.000

SIMBOLOGIA

- Edificios
- Bosques
- Rios
- Caminos

COORDENADAS UTM: WGS84

PTO	NORTE	ESTE
1	1009448.40	652126.96
2	1009511.43	652181.83
3	1009503.711	65223.158
4	1009450.313	652143.42

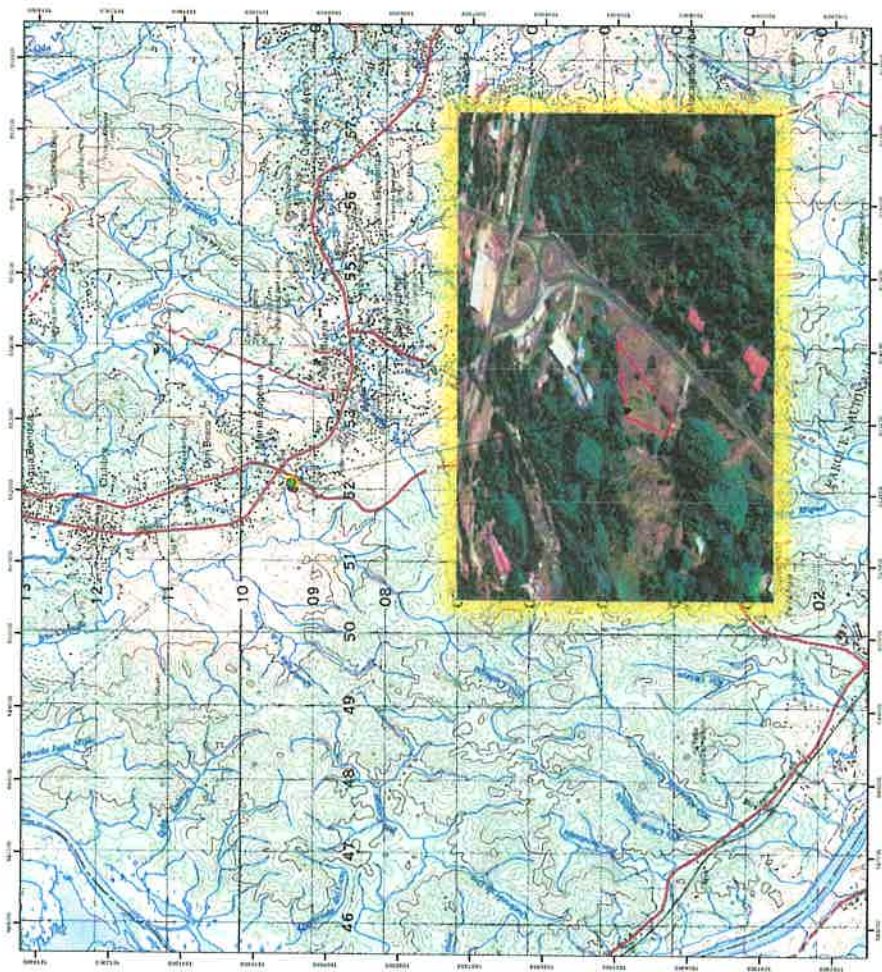

PROYECTO
 PLAZA COMERCIAL Y CASO-PIERA
 PROYECTOR
 ING. A. ELIYU PANAMA S.A.
 LOCALIDAD
 PROVINCIA DE PANAMA
 COORDENADAS UTM: WGS84

FUENTE: HOJA TOPOGRAFICA I G-11 G-52 000

 ESCALA: 1:50,000
 INSTITUTO NACIONAL DE ESTADÍSTICA Y CENSOS
 INSTITUTO NACIONAL DE TOPOGRAFIA
 INSTITUTO NACIONAL DE AGUAS
 INSTITUTO NACIONAL DE ENERGIA ELÉCTRICA

SIMBOLOGIA
 Puntos
 Líneas
 Ríos
 Contorno de Agua

COORDENADAS UTM: WGS84

PTO	NORTE	ESTE
1	1009507 14	652083 02
2	1009504 97	652083 01
3	1009488 17	652054 67
4	1009453 79	652038 58
5	1009444 14	652081 84
6	1009450 31	652143 42
ECOTANK	1009507 73	652142 75
FOSASEPTICA	1009499 58	652133 23
DESCARGA	1009468 31	652115 60

ANEXO NO. 6
ENCUESTA A LAS AUTORIDADES
LOCALES

1446

Panamá, 25 de enero de 2021.

Honorable
H.R. Yoira Perea
Junta Comunal de Chilibre
Distrito de Panamá

JUNTA COMUNAL DE CHILIBRE

Yoira Perea
Nº 1255

Honorable Perea:

Sean nuestras primeras palabras para desearles éxitos en sus delicadas funciones.

El objetivo de la presente, es solicitar su opinión acerca del proyecto denominado "Plaza Comercial y Gasolinera", promovido por la empresa NOVA GLORY PANAMÁ, S.A., el cual a la fecha se encuentra en evaluación por parte del Ministerio de Ambiente.

Como parte del proceso de evaluación de Estudios de Impacto Ambiental y en cumplimiento del Artículo No. 30 del Decreto Ejecutivo No. 123 de 14 de agosto de 2009. El proyecto por evaluar mediante Estudio de Impacto Ambiental Categoría I, consiste en lo siguiente:

Construcción de seis (6) locales comerciales con sus respectivos servicios higiénicos, veintinueve (29) estacionamientos de los cuales dos (2) son para discapacitados, Tinaquera, estación de combustible, la cual incluye además la construcción y habilitación de cuatro (4) isletas o Canopis para expendio de combustibles un área total de construcción de 2,105.00 mts.², con una superficie de 6,480.88 mts.², ubicada en el Corregimiento de Chilibre, Distrito de Panamá y Provincia de Panamá.

Durante el desarrollo de la obra se tomarán en cuenta acciones de prevención de riesgo, tales como:

En cuanto al tema laboral:

- ✓ Se seleccionará al personal en función de la labor a realizar.
- ✓ Se brindará información de los riesgos que conllevan las actividades que se ejecuten.
- ✓ Se brindarán capacitaciones.
- ✓ Señalización de áreas de trabajo.
- ✓ Brindar mantenimiento preventivo a las maquinarias y equipos.

En cuanto al tema ambiental:

- ✓ Los desechos sólidos generados dentro del proyecto serán dispuestos en recipientes debidamente señalizados y con su respectiva tapa.
- ✓ Se colocarán baños portátiles en las zonas de trabajo.
- ✓ Se laborará en jornadas diurnas.
- ✓ Se realizarán acciones necesarias para controlar la generación de polvo.
- ✓ Se contratarán equipos en buenas condiciones.
Se brindarán capacitaciones al personal.

Como parte del proceso, es importante conocer la opinión de las autoridades como actores claves dentro de las áreas de influencia directa, donde se propone el desarrollo del proyecto. Para lo cual agradecemos enviar sus comentarios al correo electrónico: consultaciudadana.proyectos@gmail.com, adicional adjuntamos localización regional del proyecto.

Agradeciendo, de antemano su pronta respuesta.



Masiel Caballero
Auditora Ambiental
Teléfono: 6379-5390

Panamá, 25 de enero de 2021.

Comisionado
Clemente Buitrago
Jefe de la Zona 20ª
Policía Nacional
Estación Policial de Chilibre

Comisionado Buitrago:

Sean nuestras primeras palabras para desearles éxitos en sus delicadas funciones.

El objetivo de la presente, es solicitar su opinión acerca del proyecto denominado "Plaza Comercial y Gasolinera", promovido por la empresa NOVA GLORY PANAMÁ, S.A., el cual a la fecha se encuentra en evaluación por parte del Ministerio de Ambiente.

Como parte del proceso de evaluación de Estudios de Impacto Ambiental y en cumplimiento del Artículo No. 30 del Decreto Ejecutivo No. 123 de 14 de agosto de 2009. El proyecto por evaluar mediante Estudio de Impacto Ambiental Categoría I, consiste en lo siguiente:

Construcción de seis (6) locales comerciales con sus respectivos servicios higiénicos, veintinueve (29) estacionamientos de los cuales dos (2) son para discapacitados, Tinaquera, estación de combustible, la cual incluye además la construcción y habilitación de cuatro (4) isletas o Canopis para expendio de combustibles un área total de construcción de 2,105.00 mts.², con una superficie de 6,480.88 mts.², ubicada en el Corregimiento de Chilibre, Distrito de Panamá y Provincia de Panamá.

Durante el desarrollo de la obra se tomarán en cuenta acciones de prevención de riesgo, tales como:

En cuanto al tema laboral:

- ✓ Se seleccionará al personal en función de la labor a realizar.
- ✓ Se brindará información de los riesgos que conllevan las actividades que se ejecuten.
- ✓ Se brindarán capacitaciones.
- ✓ Señalización de áreas de trabajo.
- ✓ Brindar mantenimiento preventivo a las maquinarias y equipos.

REPUBLICA DE PANAMÁ	
MINISTERIO DE SEGURIDAD PÚBLICA	
20 AVA 20ª POLICIAL DE CHILIBRE	
Recibido:	<i>[Firma]</i>
Fecha:	27/01/2021
Hora:	13:17

En cuanto al tema ambiental:

- ✓ Los desechos sólidos generados dentro del proyecto serán dispuestos en recipientes debidamente señalizados y con su respectiva tapa.
- ✓ Se colocarán baños portátiles en las zonas de trabajo.
- ✓ Se laborará en jornadas diurnas.
- ✓ Se realizarán acciones necesarias para controlar la generación de polvo.
- ✓ Se contratarán equipos en buenas condiciones.
Se brindarán capacitaciones al personal.

Como parte del proceso, es importante conocer la opinión de las autoridades como actores claves dentro de las áreas de influencia directa, donde se propone el desarrollo del proyecto. Para lo cual agradecemos enviar sus comentarios al correo electrónico: consultaciudadana.proyectos@gmail.com, adicional adjuntamos localización regional del proyecto.

Agradeciendo, de antemano su pronta respuesta.



Masiel Caballero
Auditora-Ambiental
Teléfono: 6379-5390

ANEXO NO. 7
CÉDULA DEL PROMOTOR

REPÚBLICA DE PANAMÁ
CÁRNE DE RESIDENTE PERMANENTE

Hua Qing
Qiu

E



E-8-64130

NOMBRE USUAL
FECHA DE NACIMIENTO: 28-AGO-1972
LUGAR DE NACIMIENTO: CHINA
NACIONALIDAD: CHINA-REP-DE CHINA
SEXO: M TIPO DE SANGRE: O+
EXPEDIDA: 09-MAR-2018 EXPIRA: 09-MAR-2028



Hua Qing Qiu

yo NORMA MARLENE VELASCO C., Notaria Pública (Incorporada)
del Circuito de Panamá, con Cédula de Identidad No. 250.136,
C.I. 80171200

Que he obtenido catendamente y materialmente esta copia
fotostática con su original y le he asegurado en todo momento

Panamá 20 OCT 2020

Norma Marlene Velasco C.

Lima NORMA MARLENE VELASCO C.
Notaria Pública (Incorporada)

