

MINISTERIO DE AMBIENTE
DIRECCION DE INFORMACION AMBIENTAL
Tel. 500-0855 – Ext. 6715/6047

MEMORANDO – DIAM – 0860 –

PARA: DOMILUIS DOMÍNGUEZ E.
Director de Evaluación de Impacto Ambiental

DE: LIC. ALEX O. DE GRACIA C.
Director Encargado

ASUNTO: Verificación de coordenadas

FECHA: Panamá, 04 de Julio de 2022

RECIBIDO

Por: *[Firma]*

Fecha: 5 de julio de 2022

Hora: 12:39 pm

REPÚBLICA DE PANAMÁ
GOBIERNO NACIONAL

MINISTERIO DE
AMBIENTE

DIRECCIÓN DE
INFORMACIÓN AMBIENTAL

En atención al memorando DEEIA-0368-2206-2022, en seguimiento al memorando DEEIA-0259-0505-2022 se solicita adicionar a la cartografía nuevo conjunto de coordenadas del proyecto correspondiente al Estudio de Impacto Ambiental categoría II, titulado "COMPLEJO TURÍSTICO COROTÚ PLAZA", cuyo promotor es DESARROLLO INMOBILIARIO MONTECARLO, S.A, le informamos que con los datos proporcionados se determinó lo siguiente.

Variables	Descripción
Puntos	Descarga de Pta Río Lagarto
Polígonos	Polígono de Proyecto, superficie: 16 ha + 9059.29 m ² Áreas de Administración, superficie: 1604.42 m ² Puente Vehicular sobre Lagarto, superficie: 235.24 m ² Planta de Tratamiento, superficie: 1276.15 m ²
Cobertura Boscosa y Uso de la Tierra, año 2012	Bosque latifoliado mixto secundario Pasto Rastrojo y vegetación arbustiva Área Poblada
División Política Administrativa	Provincia: Panamá Oeste Distrito: Chame Corregimiento: Bejuco
Capacidad Agrológica de los Suelos	Tipo: VII
Sistema Nacional de Áreas Protegidas (SINAP)	Fuera del SINAP

Atentamente,

Adj.: Mapa
AODGC/jm/ma
CC: Departamento de Geomática

PROVINCIA PANAMÁ OESTE, DISTRITO DE CHAME,
CORREGIMIENTOS DE BEJUCO
VERIFICACIÓN DE COORDENADAS "COMPLEJO TURÍSTICO COROTÚ PLAZA"

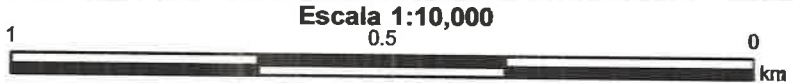
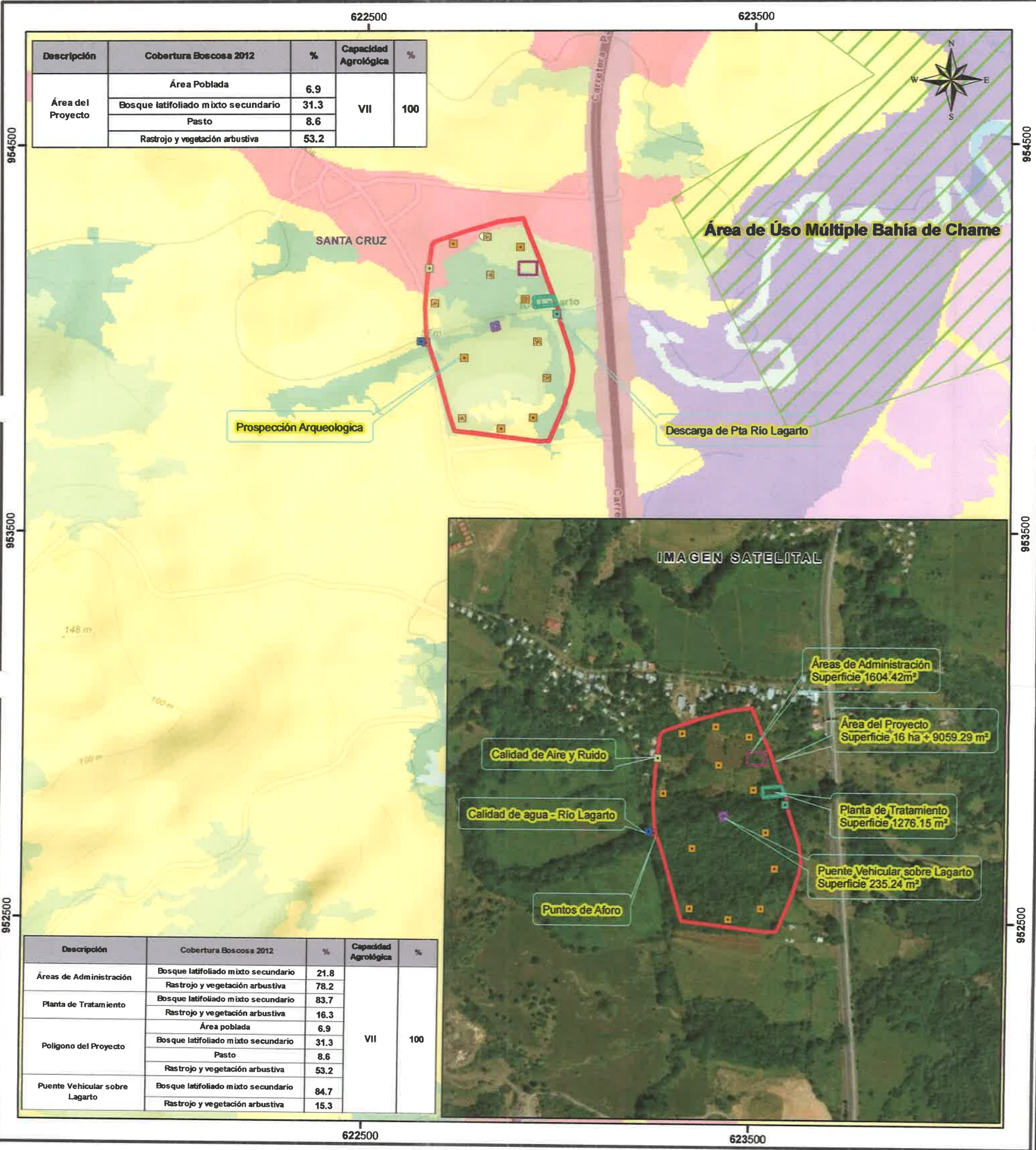

LEYENDA



- Lugares Poblados 2010
- Descarga de Pta Río Lagarto
- Calidad de Aire y Ruido
- Calidad de agua - Río Lagarto
- Prospección Arqueológica
- Puntos de Aforo
- Red vial
- Ríos y quebradas
- Planta de Tratamiento
- Polígono del Proyecto
- Puente Vehicular sobre Lagarto
- Áreas de Administración
- Área del Proyecto
- Límites de corregimientos
- Límite de Capacidad Agrológica

- Cobertura y Uso de la Tierra 2012**
- Bosque latifoliado mixto secundario
 - Pasto
 - Rastrojo y vegetación arbustiva
 - Vegetación herbácea
 - Área poblada
- Capacidad Agrológica**
- VII No arable, con limitaciones muy severas, apta para pastos, bosques, tierras de reserva.

Nota:

- El proyecto se encuentra fuera de los límites del SINAP.
- El proyecto se encuentran en la Cuenca 138 Ríos entre el Antón y el Caimito.
- El proyecto se verificó en base a las coordenadas suministradas.

Sistema de Referencia Espacial:
Sistema Geodésico Mundial de 1984
Proyección Universal Transversal de Mercator
Zona 17 Norte

Ministerio de Ambiente
Dirección de Información Ambiental
Departamento de Geomática

Fuentes:
- Instituto Nacional de Estadística y Censo
- Ministerio de Ambiente
- Imagen ESRI
- Memorando DEEIA-0259-0505-2022
DEEIA-0368-2206-2022