

**MINISTERIO DE AMBIENTE
DIRECCION DE INFORMACION AMBIENTAL**
Tel. 500-0855 – Ext. 6715/6047

REPÚBLICA DE PANAMÁ
GOBIERNO NACIONAL

**MINISTERIO DE
AMBIENTE**

**DEPARTAMENTO DE
EVALUACIÓN DE ESTUDIO
DE IMPACTO AMBIENTAL**

RECIBIDO

Por: *[Firma]*

Fecha: *7 de Julio de 2022*

Hora: *11:49 am*

MEMORANDO – DIAM – 0871 – 2022

PARA: ANALILIA CASTILLERO P.
Director de Evaluación de Impacto Ambiental, Encargada

DE: *[Firma]*
ALEX O. DE GRACIA C.
Director, Encargado

ASUNTO: Verificación de coordenadas
FECHA: Panamá, 06 de julio de 2022

REPÚBLICA DE PANAMÁ
GOBIERNO NACIONAL

**MINISTERIO DE
AMBIENTE**

**DIRECCIÓN DE
INFORMACIÓN AMBIENTAL**

En atención al memorando DEEIA-0391-3006-2022, donde se solicita generar una cartografía que permita determinar, la superficie y ubicación del proyecto correspondiente al Estudio de Impacto Ambiental categoría II, titulado "PLANTA PROCESADORA DE BATERÍAS USADAS ÁCIDO PLOMO", verificación de coordenadas, le informamos que con los datos proporcionados se determinó lo siguiente:

Variables	Descripción
Galera	Superficie: 1,235.8 m ²
Tomada en campo por consultor	Superficie: 1,235.4 m ²
Puntos	Calidad de agua, Aire y ruido ambiental, Prospección (galería reciclaje), Prospección (Embarque), Tomada en campo por consultor (Centro)
SINAP	Fuera
División Política Administrativa	Provincia: Panamá Distrito: San Miguelito Corregimientos: Belisario Porras
Cobertura Boscosa y Uso de la Tierra, año 2012	Área poblada, Vegetación herbácea,
Capacidad Agrológica de los Suelos	Tipo: VI,

Adj. Mapa
DL/aodgc/cas/ma
CC: Departamento de Geomática

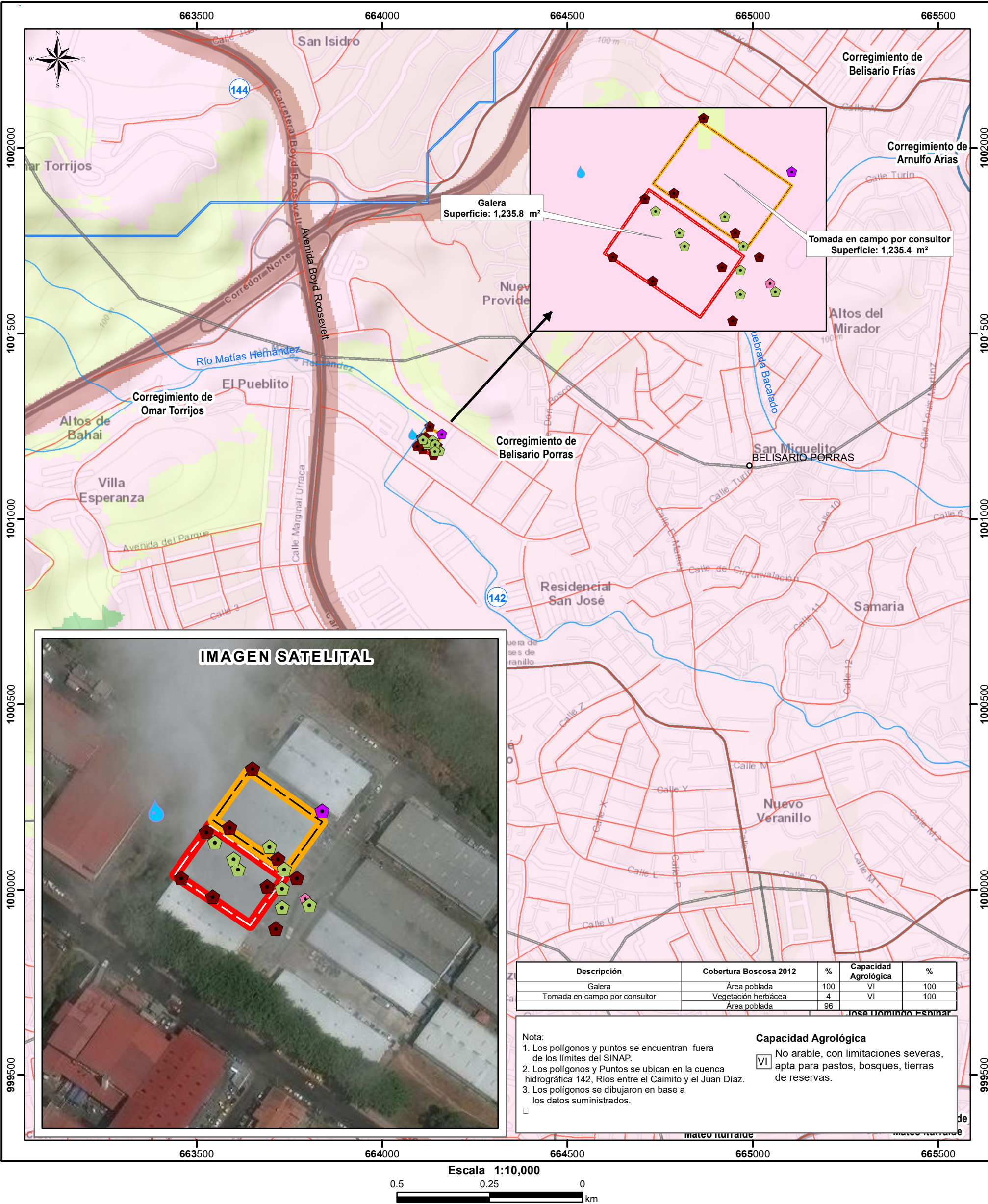

LEYENDA



- Lugares Poblados 2010
- Ríos y quebradas
- Red vial
- Aire y ruido ambiental
- Calidad de agua
- Prospección (Embarque)
- Prospección (galería reciclaje)
- Toma por consultor centro
- Tomada en campo por consultor
- Galera

- Capacidad agrológica
- Límites de corregimientos
- Cuenca Hidrográfica 108, río Chiriquí
- Cobertura y Uso de la Tierra 2012**
- Bosque latifoliado mixto secundario
- Infraestructura
- Vegetación herbácea
- Área poblada

Sistema de Referencia Espacial:
Sistema Geodésico Mundial de 1984
Proyección Universal Transversal de Mercator
Zona 17 Norte

Ministerio de Ambiente
Dirección de Información Ambiental
Departamento de Geomática

Fuente: - Instituto Nacional de Estadística y Censo
- Ministerio de Ambiente
- Imagen ESRI
- Memorando DEEIA-0391-3006-2022