

PLANTA DE PLOMERÍA N-00
ESC: 1.50

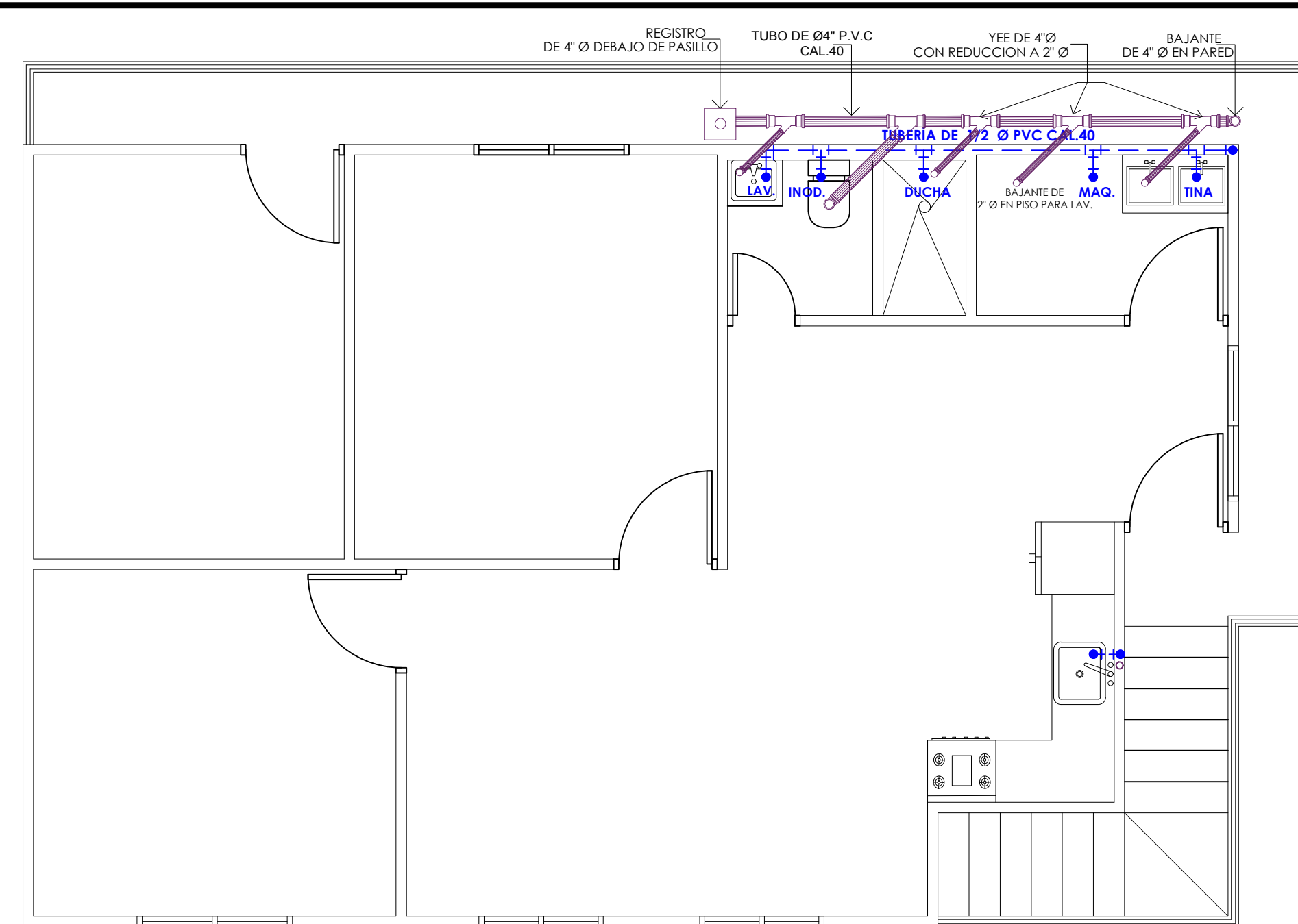

PLANTA DE PLOMERÍA N-100
ESC: 1.50

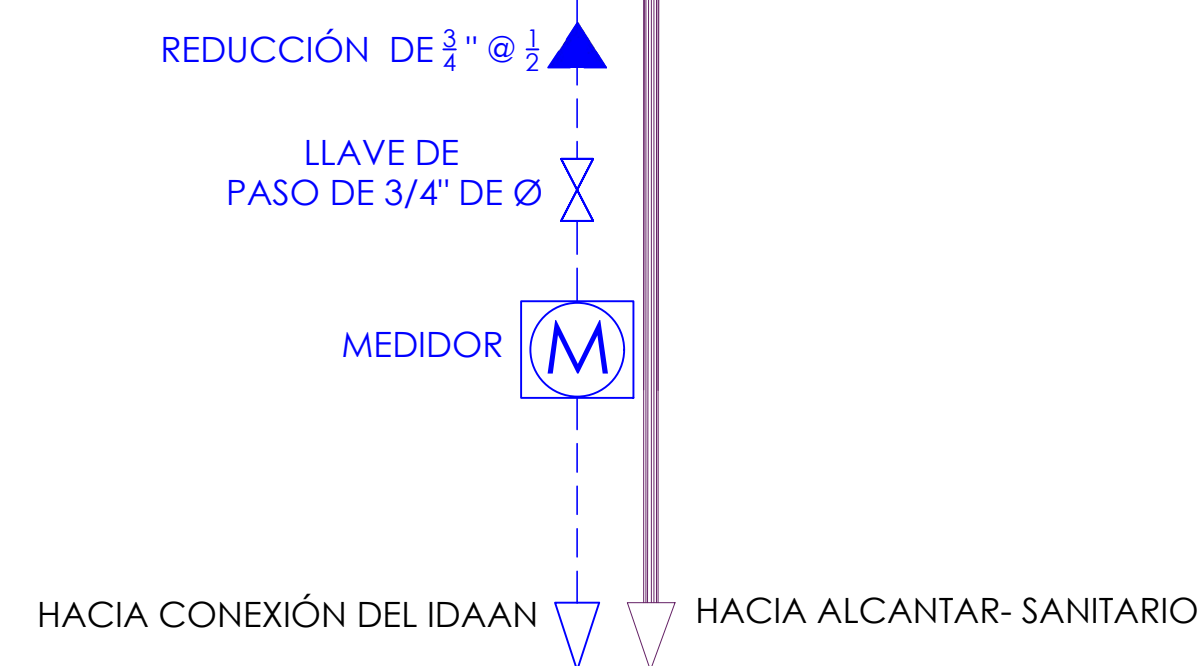
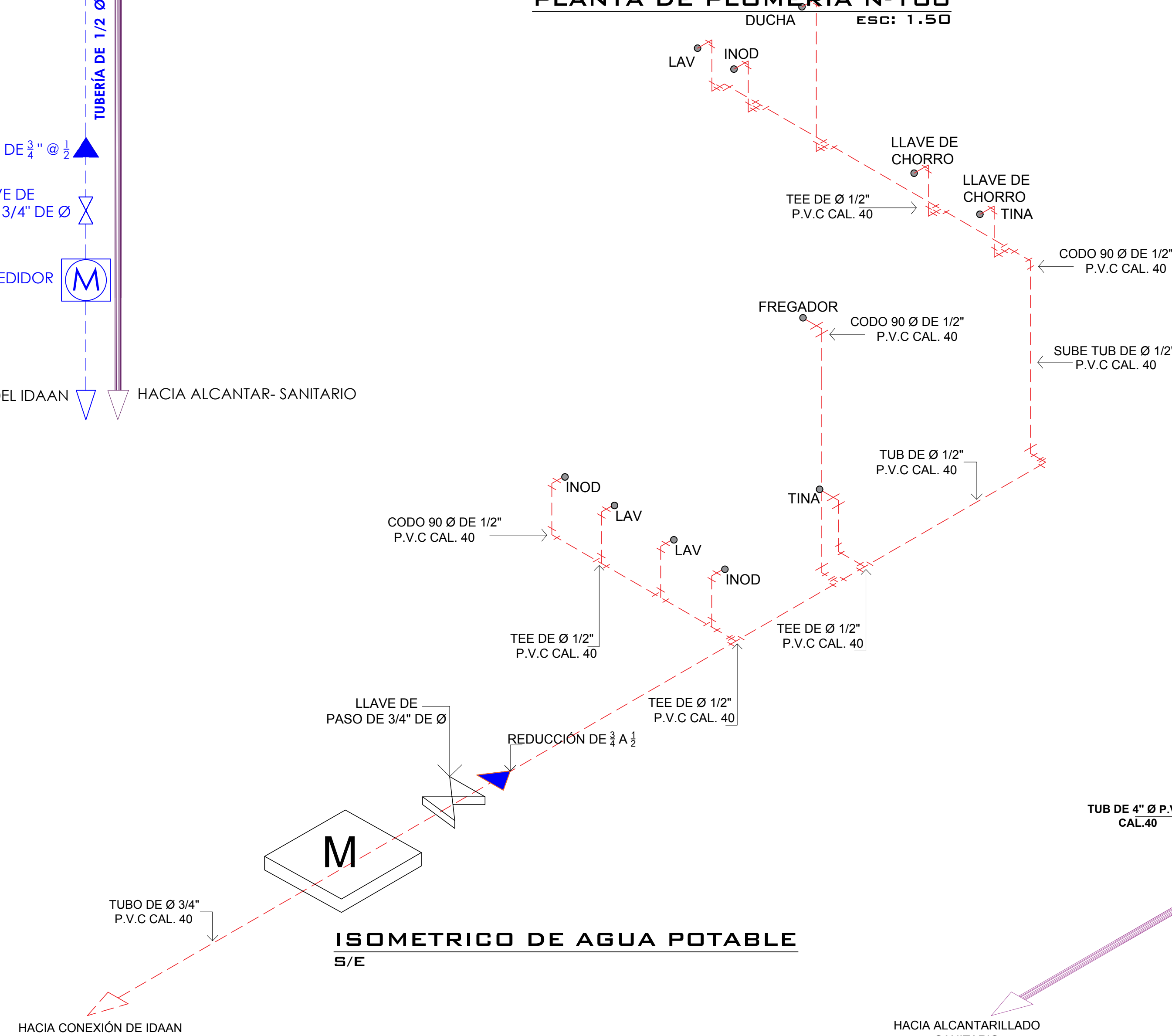

ISOMETRICO DE AGUA POTABLE
S/E

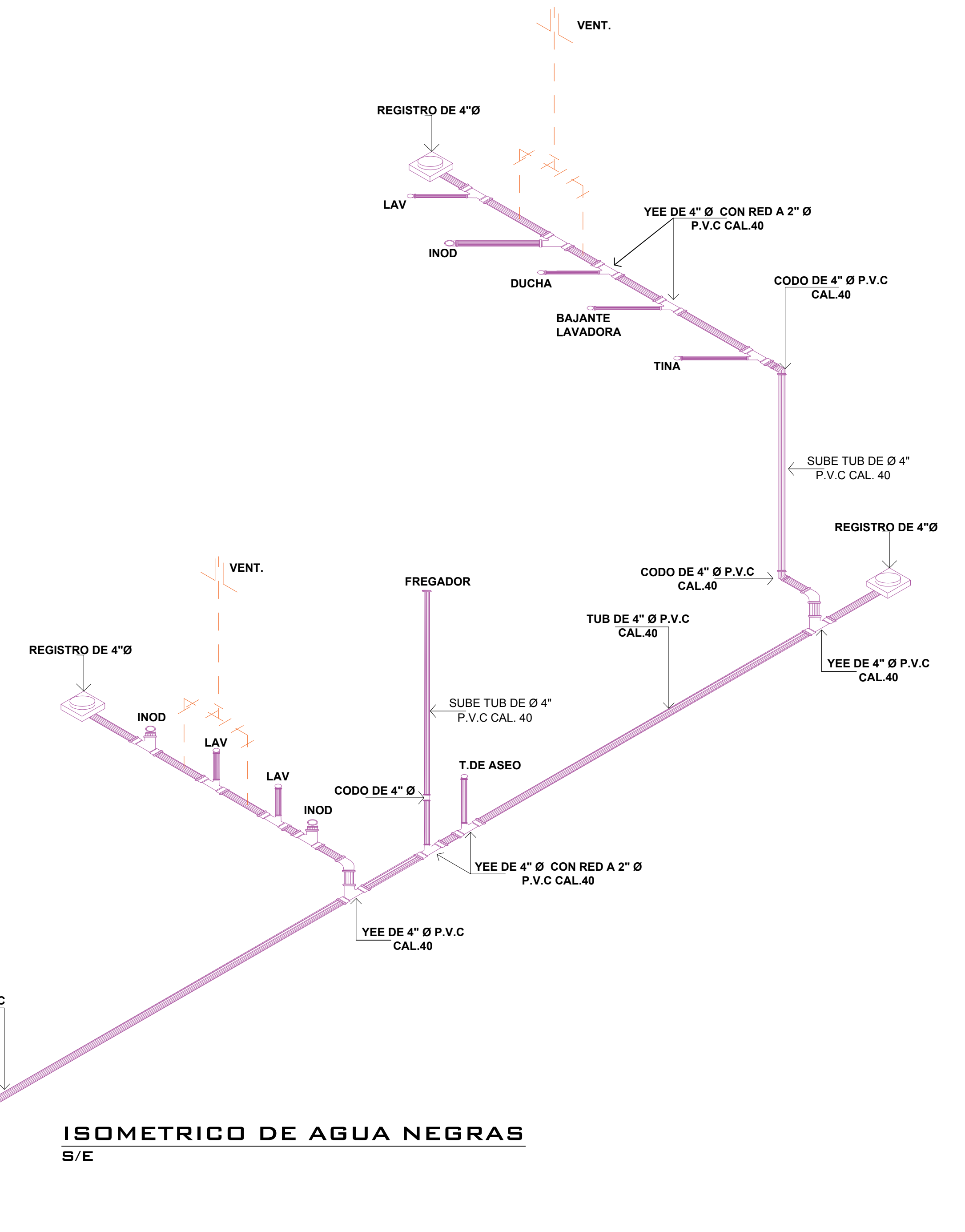

ISOMETRICO DE AGUA NEGRAS
S/E

PROYECTO COMERCIAL			
TALLER DE AUTORESPUESTO			
PROPIEDAD: GRUPO PINTO	UBICADO: EL PARAISO, SANTIAGO PROVINCIA DE VERAGUAS		
ARQUITECTO: ERIC DELGADO	DISEÑO: JOSÉ FÉLIX JARAMILLO	FECHA: MARZO 2022	
	DIBUJO: RONALD R. BARRIA R	ESCALAS:	
	REVISADO: ARG. ERIC DELGADO	INDICADAS	
	CONTENIDO: P. DE PLOMERIA ISOMÉTRICOS	HOJAS: 4 DE 8	