

MINISTERIO DE AMBIENTE
DIRECCION DE EVALUACION DE IMPACTO AMBIENTAL

Verificación de Coordenadas

Fecha de solicitud: 9 DE OCTUBRE- 2020

Proyecto: “RESIDENCIAL EL ALTO #2.”

Categoría: I

Expediente: I-F-033-2020

Distrito: AGUADULCE

Corregimiento: POCRÍ

Técnico Evaluador solicitante: YESSICA MORÁN

Dirección Regional de: COCLÉ

Observaciones (*hallazgos o información que se debe aclarar*):

Coordenadas presentadas en UTM WGS 84

Las coordenadas se ubican fuera de área considerada como protegida.

El polígono 1 tiene un área de 3 ha + 3346 m2 y el del polígono 2 (aprobado 2017) es de 8 ha + 9348 m2, ambos se encuentran unidos por los puntos (550474 E; 913389 N) (550705 E; 913334 N) para ambos polígonos y se ubican en la provincia de Coclé, distrito de Aguadulce y corregimiento de Pocrí.

Técnico encargado: Amarilis Yudith Tugrí

Fecha de respuesta: 21 DE OCTUBRE DEL 2020

Nota: *Se adjunta el mapa de ubicación del proyecto a este formulario*

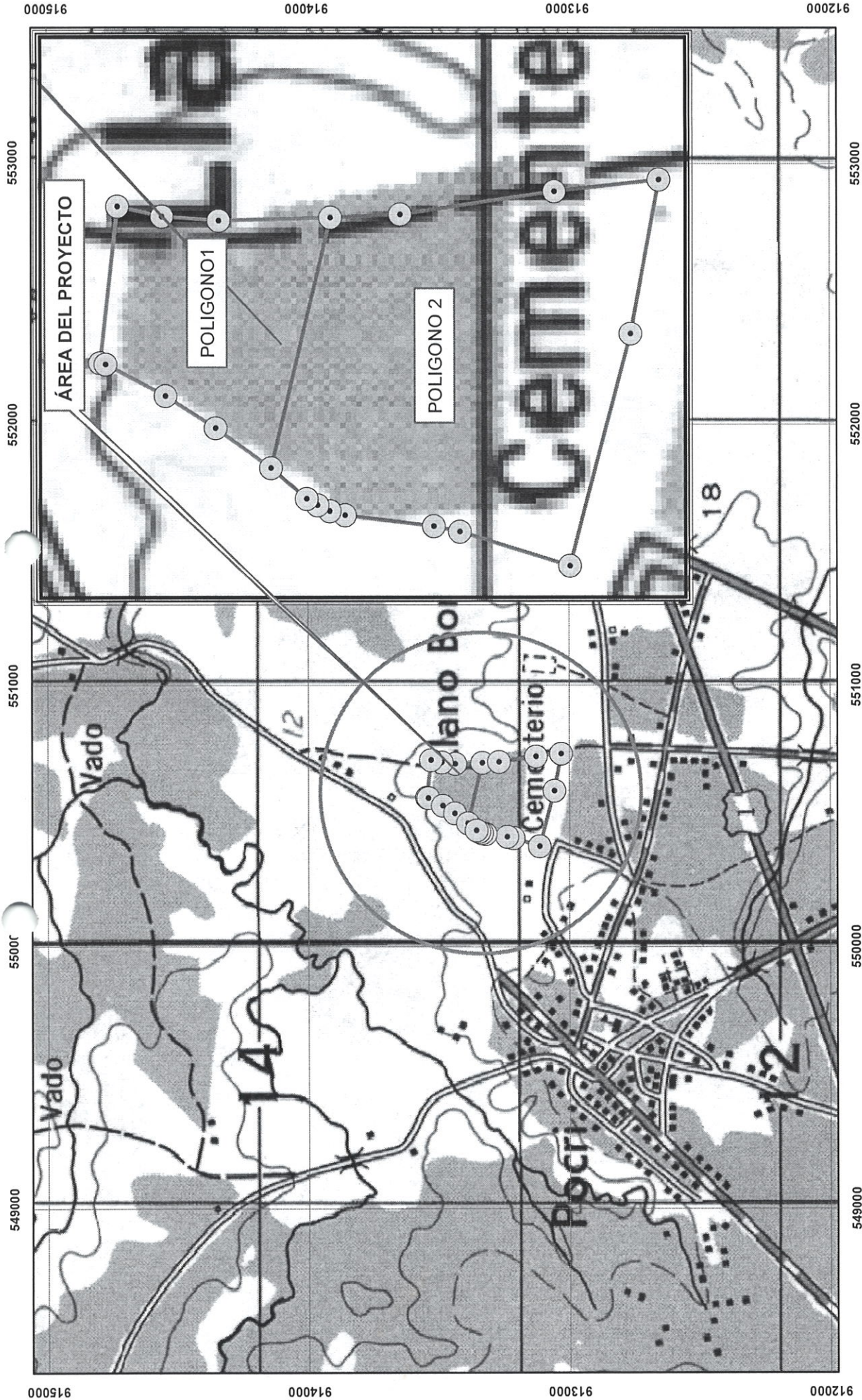

ESCALA 1:20,396

ESTE MAPA FUE HECHO SOBRE LA BASE
PROYECCION UNIVERSAL DE MERCATOR, ZONA 17,
DATO HORIZONTAL DATO NORTEAMERICANO, 1917
ELIPSOIDE CLARKE 1866, (NORTE AMERICA)
BASE. MAPA TOPOGRAFICO ESCALA 1: 50,000

MINISTERIO DE AMBIENTE
DIRECCION NACIONAL DE EVALUACION DE IMPACTO AMBIENTAL

RESIDENCIAL EL ALTO #2.

PROVINCIA DE COCLÉ
DISTRITO DE AGUADULCE
CORREGIMIENTO DE POCRI

COORDENADAS UTM WGS 84

SOLICITUD DEL 9 DE OCTUBRE DEL 2020

AMARILIS Y. TUORI

25
yu

RE: VERIF. COCLE_RES ALTO 2.

Yessica Moran,<ymoran@miambiente.gob.pa>

Jue 10/22/2020 12:16 PM

Para: Amarilis Tugri <atugri@miambiente.gob.pa>

Recibido compañera, ya quedo aclarado los puntos.

Muchísimas gracias.

Lic. Yessica Morán
MIAMBIENTE-COCLÉ

"Produce una inmensa tristeza pensar que la naturaleza habla
mientras el género humano no la escucha".

Victor Hugo

De: Amarilis Tugri <atugri@miambiente.gob.pa>

Enviado: jueves, 22 de octubre de 2020 11:52 a. m.

Para: Yessica Moran <ymoran@miambiente.gob.pa>

Cc: Anallia Castillero Pinzon <acastillero@miambiente.gob.pa>; Domiluis Domínguez E. <ddominguez@miambiente.gob.pa>; Nidieth Marbellys Stewart Gonzalez <nstewart@miambiente.gob.pa>; Jose Quiros <jquiros@miambiente.gob.pa>

Asunto: VERIF. COCLE_RES ALTO 2.

Buenos días, reenvió la solicitud de verificación de coordenadas del proyecto **RESIDENCIAL EL ALTO # 2**, esperando que pueda aclarar los puntos que me indico.

Cualquier consulta adicional puede enviar un correo o llamar a la ext. 6184.

Me confirma el recibido, saludos ☺

De: Yessica Moran

Enviado el: jueves, 22 de octubre de 2020 11:34 a. m.

Para: Amarilis Tugri <atugri@miambiente.gob.pa>

Asunto: RE: VERIF. COCLE_RES ALTO 2.

Hola compañera.

1. Si me envió la verificación de coordenadas, no las recibido.
2. Si están tramitando la verificación, si me gustaría que los 2 grupos de coordenadas que envié, me indiquen como lo señale en el word, si se traslapan ambos proyectos, es decir, el aprobado con el evaluado. oh, solo colindan entre sí.

Saludos.

Lic. Yessica Morán
MIAMBIENTE-COCLÉ

"Produce una inmensa tristeza pensar que la naturaleza habla
mientras el género humano no la escucha".

Victor Hugo

De: Amarilis Tugri <atugri@miambiente.gob.pa>

Enviado: jueves, 22 de octubre de 2020 10:17 a. m.

Para: Yessica Moran <ymoran@miambiente.gob.pa>

Asunto: RE: VERIF. COCLE_RES ALTO 2.

Le envié la respuesta ya a su correo de residencial el alto , quiere algo en específico me comento de las dos grupos de coordenadas por separados que necesita que le ponga exactamente dentro de esa verificación.

De: Yessica Moran

Enviado el: jueves, 22 de octubre de 2020 9:03 a. m.

Para: Amarilis Tugri <atugri@miambiente.gob.pa>

Asunto: RE: VERIF. COCLE_RES ALTO 2.

Buenos Días

Si compañera, por equivocación mande fue el de Villas de Santa María en el word. Ya que el archivo excell si iba con la información correcta.

Estare atenta a la respuesta de verificación.

Saludos.

Lic. Yessica Morán
MIAMBIENTE-COCLÉ

"Produce una inmensa tristeza pensar que la naturaleza habla
mientras el género humano no la escucha".

Victor Hugo

De: Amarilis Tugri <atugri@miambiente.gob.pa>

Enviado: miércoles, 21 de octubre de 2020 4:02 p. m.

Para: Yessica Moran <ymoran@miambiente.gob.pa>

Asunto: RE: VERIF. COCLE_RES ALTO 2.

Ah ok , es que como me enviaron dos veces la misma solicitud por eso pensé que el proyecto villas de santa maria era otro que necesitaba verificacion aparte.

De: Yessica Moran

Enviado el: miércoles, 21 de octubre de 2020 4:00 p. m.

Para: Amarilis Tugri <atugri@miambiente.gob.pa>

Asunto: RE: VERIF. COCLE_RES ALTO 2.

Compañera, el Excell lo envíe así, porque queria verificar el poligono del precitado estudio y otro proyecto que fue aprobado en la misma zona por lo cual enmarque en rojo. Para que se verifique que no mantiene traslape de coordenadas, tal como lo indique en la solicitud.

ese es el EsIA: **RESIDENCIAL EL ALTO # 2**, cuyo promotor es RESIDENCIAL LA UNIÓN, S.A., que acaban de presentar.

Lic. Yessica Morán
MIAMBIENTE-COCLÉ

"Produce una inmensa tristeza pensar que la naturaleza habla
mientras el género humano no la escucha".

Victor Hugo

De: Amarilis Tugri <atugri@miambiente.gob.pa>

Enviado: miércoles, 21 de octubre de 2020 3:46 p. m.

Para: Yessica Moran <ymoran@miambiente.gob.pa>

En este proyecto me voyena corregir el error jejeje

22/10

De: Nídieth Marbellys Stewart Gonzalez
Enviado el: lunes, 19 de octubre de 2020 10:01 a. m.
Para: Amarilis Tugri <atugri@miambiente.gob.pa>
CC: Analilia Castillero Pinzon <acastillerop@miambiente.gob.pa>
Asunto: RV: VERIF. COCLE_RES ALTO 2.

Buenos días estimada compañera Amarilis,

Remito la siguiente solicitud de verificación de coordenadas, del siguiente EsIA Categoría I. Proyecto:

*Proyecto denominado: "VILLAS DE SANTA MARÍA PENONOMÉ"
*Ubicado en: Provincia de Coclé, Distrito de Penonomé, Corregimiento Barriada Cañaveral.

Sin otro particular y agradeciendo su atención.

Saludos cordiales,

Nídieth Stewart

De: Yessica Moran <ymoran@miambiente.gob.pa>
Enviado: lunes, 19 de octubre de 2020 9:45 a. m.
Para: Nídieth Marbellys Stewart Gonzalez <nstewart@miambiente.gob.pa>
Cc: Analilia Castillero Pinzon <acastillerop@miambiente.gob.pa>; Jose Quiros <jquiros@miambiente.gob.pa>
Asunto: RV: VERIF. COCLE_RES ALTO 2.

Buenos Días

Para reiterar esta solicitud de verificación de coordenadas, que envié hace una semana.

Atte.

Lic. Yessica Morán
MIAMBIENTE-COCLÉ

"Produce una inmensa tristeza pensar que la naturaleza habla
mientras el género humano no la escucha".
Victor Hugo

De: Yessica Moran
Enviado: lunes, 12 de octubre de 2020 4:15 p. m.
Para: Nídieth Marbellys Stewart Gonzalez <nstewart@miambiente.gob.pa>
Cc: Analilia Castillero Pinzon <acastillerop@miambiente.gob.pa>; Jose Quiros <jquiros@miambiente.gob.pa>
Asunto: VERIF. COCLE_RES ALTO 2.

Buenas Tardes

Se le remite verificación de coordenadas del EsIA: **RESIDENCIAL EL ALTO #2**, cuyo promotor es RESIDENCIAL LA UNIÓN, S.A.

Igualmente, remito coordenadas de un proyecto aprobado en el 2017 que sombree en rojo para verificar que no exista traslape de polígonos.

A espera de respuesta de la misma.

Lic. Yessica Morán
MIAMBIENTE-COCLÉ

"Produce una inmensa tristeza pensar que la naturaleza habla
mientras el género humano no la escucha".
Victor Hugo



Amarilis Tugri |
Dirección de Evaluación de Impacto Ambiental
6888 | | atugri@miambiente.gob.pa
Dirección: Calle Diego Domínguez, Edif. 804 Albrook, Ancón, Panamá, Rep. de Panamá
Página Web: www.miambiente.gob.pa | Ubícanos en nuestro Mapa Web: <http://goo.gl/XOnIex> | Síguenos en
Favor recordar su responsabilidad con el medio ambiente antes de imprimir este documento.
Please remember your responsibility with the environment before printing this document.

