

MINISTERIO DE AMBIENTE
DIRECCION DE INFORMACION AMBIENTAL

Tel. 500-0855 – Ext. 6715/6047

MEMORANDO – DIAM – 0967 – 2022

PARA: DOMILUIS DOMINGUEZ E.
Director de Evaluación de Impacto Ambiental

DE: 
LIC. ALEX O. DE GRACIA C.
Director Encargado

ASUNTO: Verificación de coordenadas

FECHA: Panamá, 19 de julio de 2022

REPÚBLICA DE PANAMÁ GOBIERNO NACIONAL	MINISTERIO DE AMBIENTE
DEPARTAMENTO DE EVALUACIÓN DE ESTUDIO DE IMPACTO AMBIENTAL	
RECIBIDO	
Por: 	
Fecha: 20 de Julio de 2022	
Hora: 3:02 p	

En atención al memorando DEEIA-0411-2706-2022, donde se solicita generar una cartografía que permita determinar, la ubicación y superficie de las coordenadas adjuntas del Estudio de Impacto Ambiental categoría II, denominado "URBANIZACIÓN VILLAS LOS ALTOS DE BOQUETE ETAPA IV.1 ", cuyo promotor es BELLAVISTA PROMOCIONES INMOBILIARIAS, S.A., le informamos que con los datos proporcionados se determinó lo siguiente:

Variables	Descripción
Lote	Superficie: 8 ha + 4,400 m ²
A-1	Superficie: 2,178.86 m ²
A-2	Superficie: 0477.83 m ²
A-3	Superficie: 2,577.98 m ²
P-1	Superficie: 5 ha + 3,914.35 m ²
P-2	Superficie: 2 ha + 5,212.42 m ²
División Política Administrativa	Provincia: Chiriquí.
	Distrito: Boquete.
	Corregimiento: Alto Boquete.
Cobertura Boscosa y Uso de la Tierra, año 2012	- Bosque latifoliado mixto secundario
	- Pasto
Capacidad Agrológica de los Suelos	Tipo: VI.
Drenaje	- Quebrada Las Tortugas.
Sistema Nacional de Áreas Protegidas (SINAP)	Fuera del SINAP

Atentamente,

Adj.: Mapa

AODGC/xs/ma

CC: Departamento de Geomática

PROVINCIA DE CHIRIQUÍ, DISTRITO DE BOQUETE, CORREGIMIENTO DE ALTO BOQUETE, PROYECTO CATEGORÍA II, "URBANIZACIÓN VILLAS LOS ALTOS DE BOQUETE ETAPA IV.1"

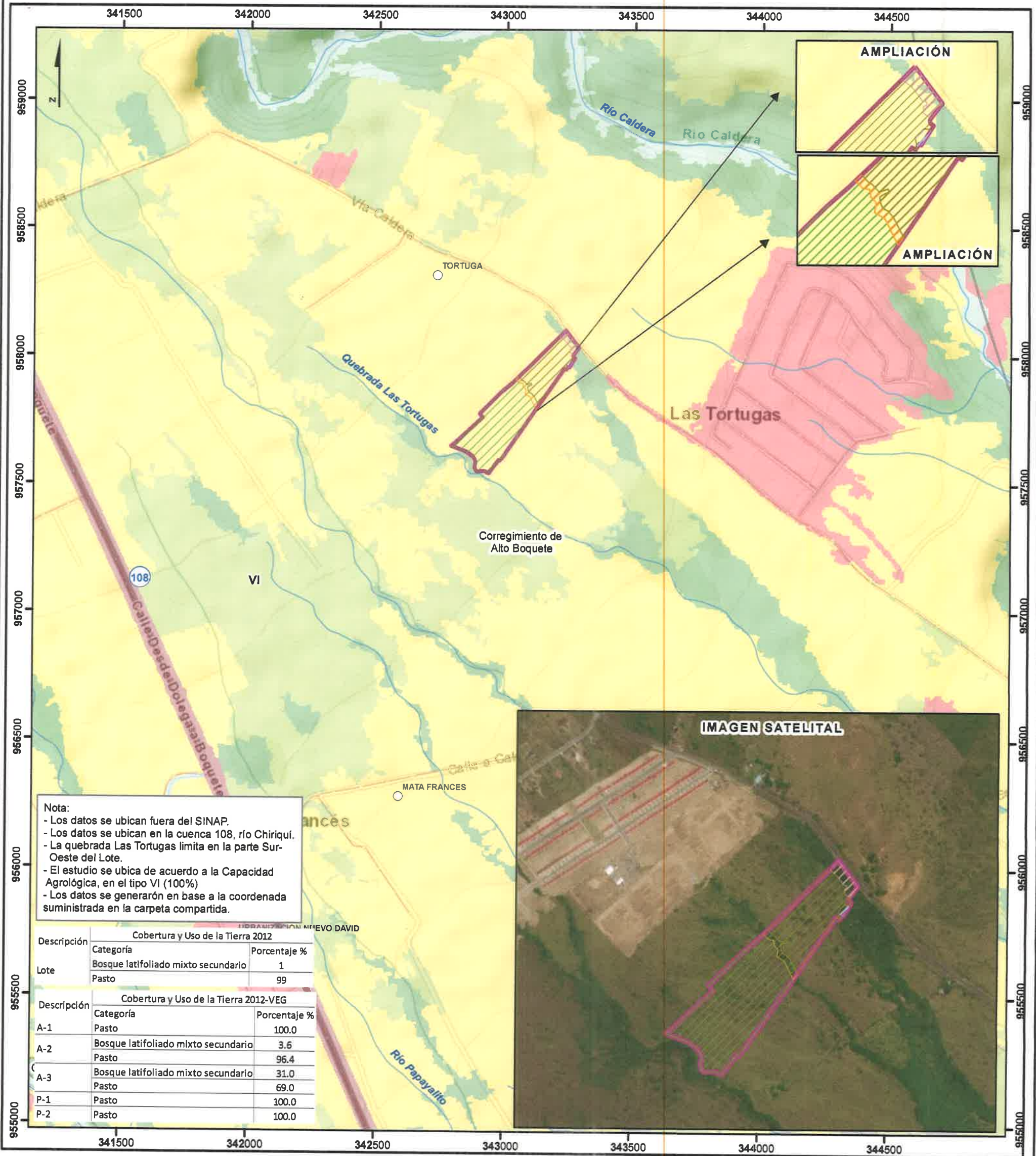

Escala 1:15,000

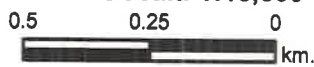

LEYENDA



- Lugares Poblados
- Red Vial
- Ríos y quebradas
- Lote
- VEG
- A-1
- A-2
- A-3
- P-1
- P-2
- Límite de corregimiento

- Cobertura y Uso de la Tierra 2012
- Bosque latifoliado mixto secundario
- Infraestructura
- Pasto
- Rastrojo y vegetación arbustiva
- Superficie de agua
- Área poblada
- Límite de Capacidad Agrológica
- Tipos: VI-No arable, con limitaciones severas, apta para pastos, bosques, tierras de reservas.

Sistema de Referencia Espacial:
Sistema Geodésico Mundial de 1984
Proyección Universal Transversal de Mercator
Zona 17 Norte

Ministerio de Ambiente
Dirección de Información Ambiental
Departamento de Geomática

Fuentes:
- Instituto Nacional de Estadística y Censo
- Ministerio de Ambiente
- Imagen ESRI
- Memorando-DEEIA-0411-0807-2022.