

MINISTERIO DE AMBIENTE
DIRECCION DE EVALUACION DE IMPACTO AMBIENTAL

Verificación de Coordenadas

Fecha de solicitud: 11 DE MARZO DEL 2021

Proyecto: **“PLAZA COMERCIAL Y GASOLINERA”**

Categoría: I

Expediente:

Provincia: PANAMÁ

Distrito: PANAMÁ

Corregimiento: CHILIBRE

Técnico Evaluador solicitante: KARLA PAOLA GONZALEZ

Dirección Regional de: PANAMÁ NORTE

Observaciones (hallazgos o información que se debe aclarar):

Coordenadas presentadas en UTM WGS 84

El punto más cercano del polígono se ubica a 287 m de distancia del *Parque Nacional Soberanía*, área considerada como protegida.

El polígono tiene un área aproximada de 2088 m² y se ubican en la provincia de Panamá, distrito de Panamá y corregimiento de Chilibre.

Técnico encargado: **Amarilis Yudith Tugrí**

Fecha de respuesta: 12 DE MARZO DEL 2021

Nota: *Se adjunta el mapa de ubicación del proyecto a este formulario*

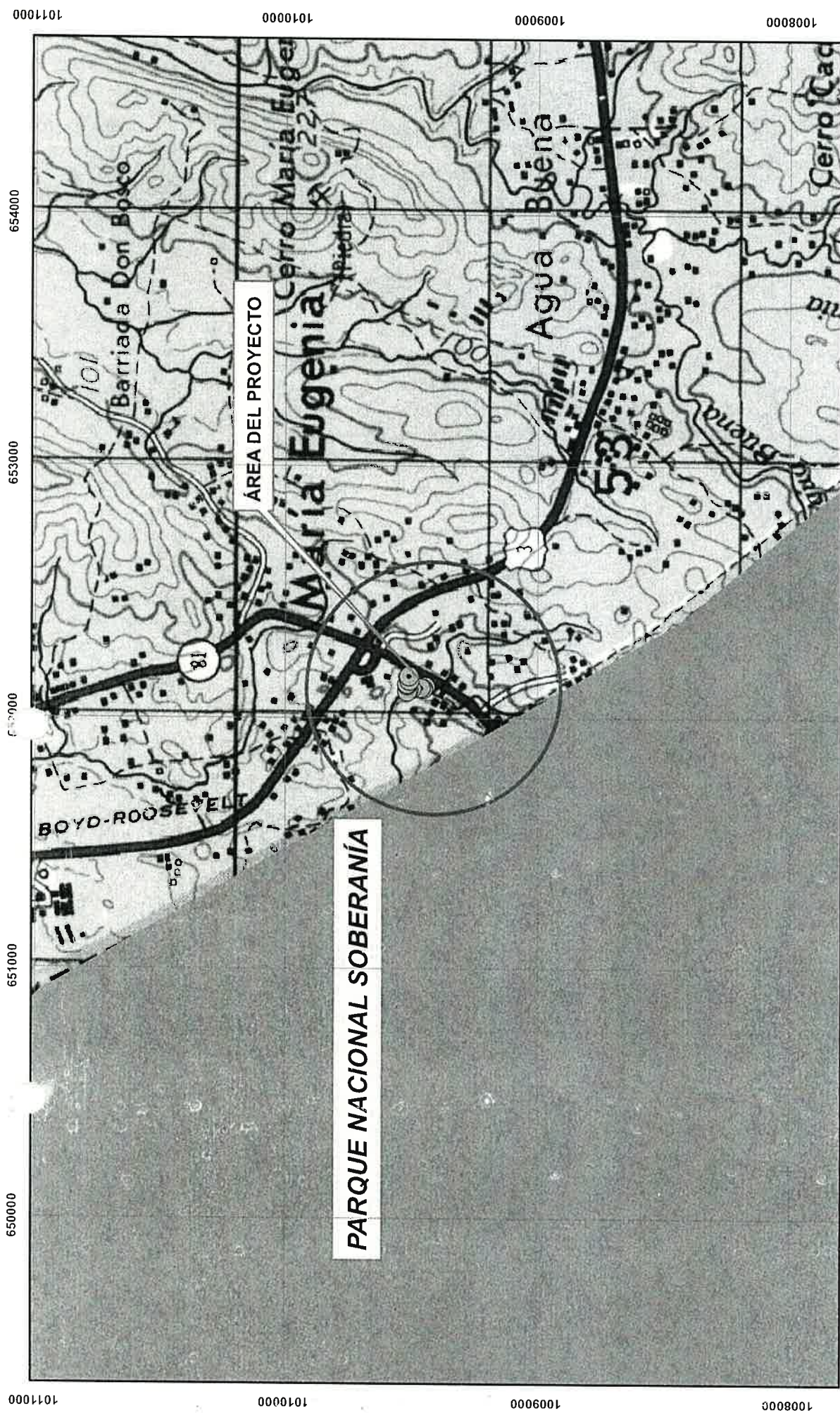

ESCALA 1:25,529

ESTE MAPA FUE HECHO SOBRE LA BASE
PROYECCION UNIVERSAL DE MERCATOR, ZONA 17,
DATO HORIZONTAL DATO NORTEAMERICANO, 1917
ELIPSOIDE CLARKE 1866, (NORTE AMERICA)
BASE: MAPA TOPOGRAFICO ESCALA 1: 50,000

MINISTERIO DE AMBIENTE
DIRECCION NACIONAL DE EVALUACION DE IMPACTO AMBIENTAL

PLAZA COMERCIAL Y GASOLINERA

PROVINCIA DE PANAMÁ
DISTRITO DE PANAMÁ
CORREGIMIENTO DE CHILIBRE

COORDENADAS UTMA WGS 84

SOLICITUD DEL 11 DE FEBRERO DEL 2021

AMARILIS Y. TUGRI

22 de marzo de 2021

Señor
HUA QING QIU
Representante Legal
Nova Glory Panamá, S. A.
E. S. D.

Estimado señor Qing Qiu:

En respuesta a la solicitud presentada a la Autoridad del Canal de Panamá (ACP), de viabilidad de la Servidumbre de la línea de alta tensión, como parte del proyecto "Plaza Comercial y Gasolinera", ubicado en el corregimiento de Chilibre, distrito y provincia de Panamá, le indicamos que no aprobamos el uso de esta servidumbre.

Las áreas solicitadas, ubicadas entre las torres de alta tensión #36 y #37, cuentan con una servidumbre de 20 metros a cada lado (40 metros en total), inscritas a nombre del Canal de Panamá a través de la Escritura Pública número 28270. Las servidumbres de las torres de transmisión de energía de la Autoridad del Canal de Panamá (ACP) cuentan con una serie de restricciones con el propósito de evitar que se realicen actividades que pongan en peligro la seguridad de los individuos, incluyendo el riesgo de causar contacto entre algún objeto conductor y los cables, lo que provocaría una descarga eléctrica que pudiera ser mortal.

Adicionalmente, las áreas delimitadas en la servidumbre permiten el debido mantenimiento de las torres y de los cables conductores de energía eléctrica, permitiendo la seguridad de estas estructuras, del personal que labora en su mantenimiento y de las personas que se encuentren cerca del área de servidumbre.

Entre las restricciones establecidas en las áreas de servidumbre, están la prohibición de excavar, construir o colocar objetos de cualquier tipo dentro de los límites de la misma. La servidumbre debe mantenerse despejada para que nuestro personal pueda realizar cualquier trabajo de reparación, mantenimiento o mejora de las torres y cables.

Plano con delimitación del área de la servidumbre entre la torre #36 y #37

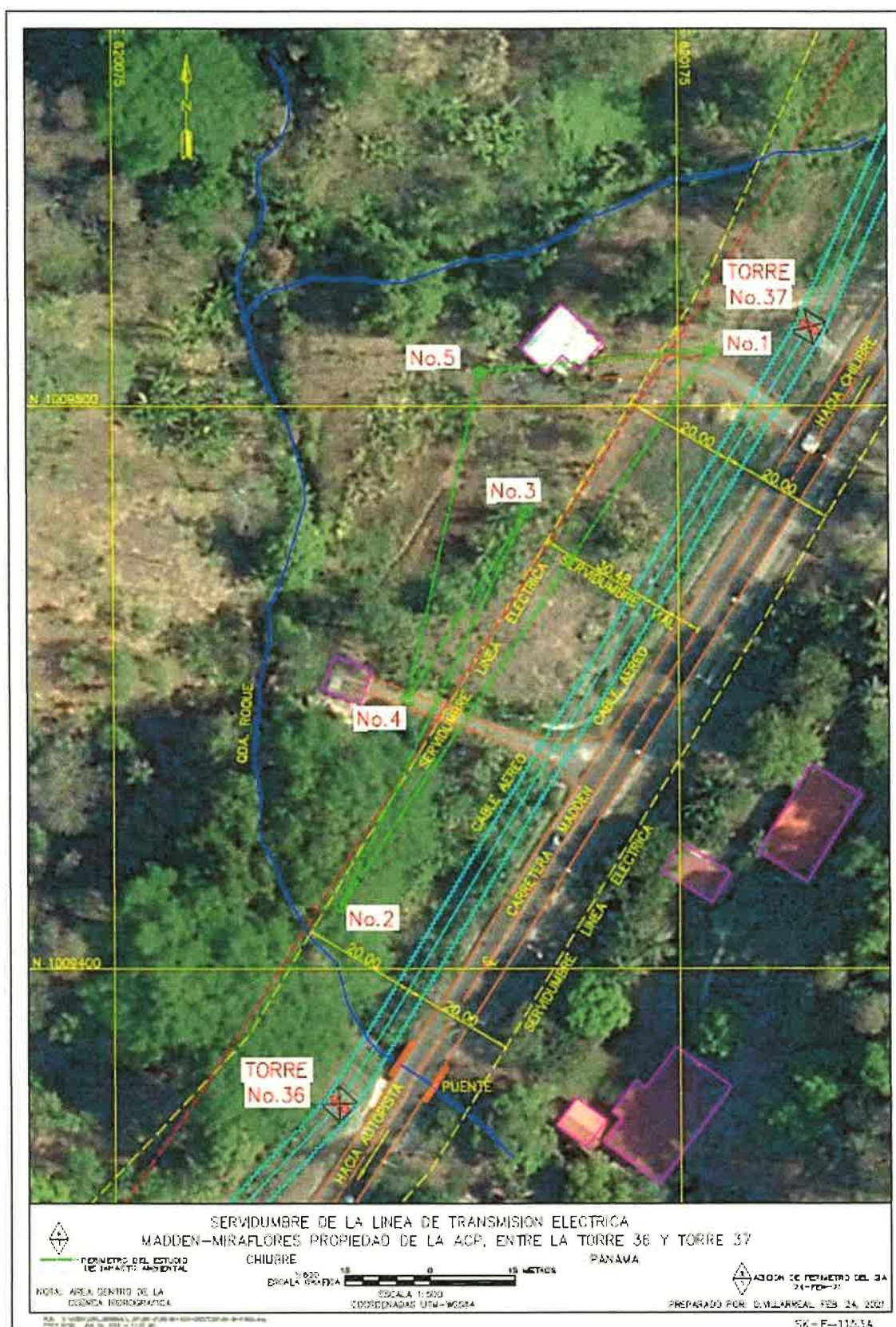

Estimado señor Qing Qiu:
Página 2
22 de marzo de 2021

184

De tener alguna pregunta al respecto, sírvase comunicarse con el licenciado Angel Ureña, gerente de la sección de Políticas y Evaluación Ambiental al correo electrónico AUrena@pancanal.com.

Atentamente,



L. Karina Vergara Pinto
Gerente (encargada) de la División Políticas
y Protección Ambiental

Adjunto: Plano con delimitación del área de la servidumbre entre la torre #36 y #37.

c.c. Ing. Santiago Guerrero – Director Regional de MiAMBIENTE Panamá Norte