

CORREGIMIENTO DE OCÚ (CAB), DISTRITO DE OCÚ,
PROVINCIA DE HERRERA - PROYECTO CONSTRUCCION DE
EDIFICIO PARA LOCALES COMERCIALES Y ESTACION DE
COMBUSTIBLE

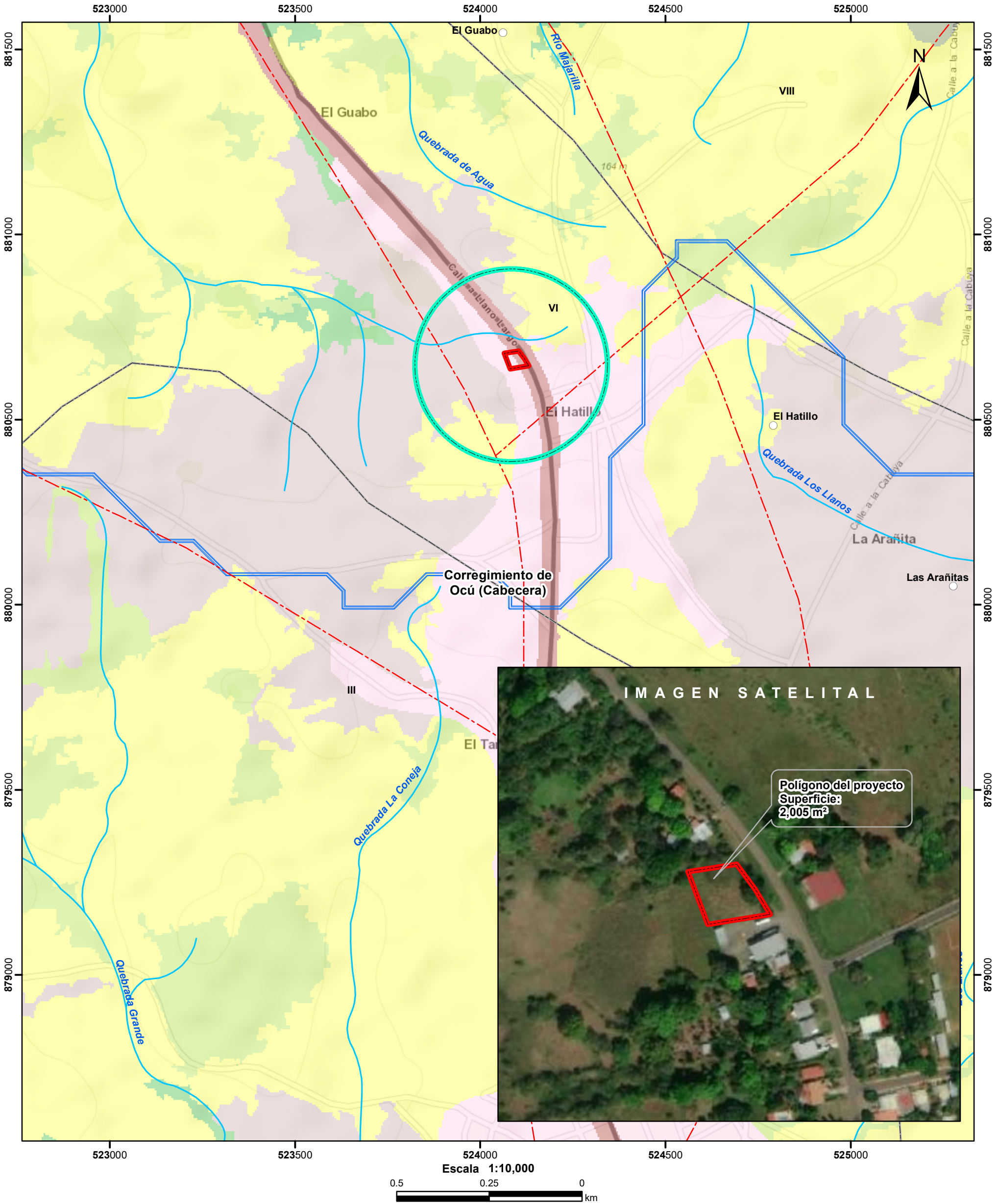

Localización Nacional

Lugares Poblados

Ríos y quebradas

Red Vial

Polígono del proyecto

Cuenca hidrográfica

Límite de Corregimientos

Límite de Capacidad Agrológica

Bosque latifoliado mixto secundario

Bosque plantado de latifoliadas

Infraestructura

Maíz

Pasto

Rastrojo y vegetación arbustiva

Área poblada

Cobertura y Uso de la Tierra 2012

Notas:
1.El polígono del proyecto se dibujó en base a las coordenadas proporcionadas.
2. El proyecto se ubica fuera de los límites del SINAP.
3. El proyecto se ubica en la cuenca hidrográfica No. 132 (Río Santa María).

Capacidad Agrológica

VI

No arable, con limitaciones severas, aptas para pastos, bosques, tierras de reservas.

Sistema de Referencia Espacial:
Sistema Geodésico Mundial de 1984
Proyección Universal Transversal de Mercator
Zona 17 Norte

Ministerio de Ambiente
Dirección de Información Ambiental
Departamento de Geomática

Fuente:
- Instituto Nacional de Estadística y Censo
- Ministerio de Ambiente
- Imagen ESRI
- Expediente: DRHE-I-F-25-2022

AT - Julio -2022