

VOLANTE INFORMATIVA
PROYECTO: MUELLE FISCAL DE BOCA CHICA

Promotor: **MINISTERIO DE OBRAS PUBLICAS (MOP)** / Contratista: **ININCO, S.A.**

Ubicación: muelle de Boca Chica, corregimiento de Boca Chica, distrito de San Lorenzo, provincia de Chiriquí.

Descripción: El proyecto consiste en la construcción de un Muelle Fiscal en Boca Chica, con un puente de conexión, una losa de sobre pilotes de acero colocados a una distancia de 5 metros centro a centro. La estructura del muelle contará con luminarias y sus respectivos barandales, los cuales garantizan la circulación peatonal de forma segura. Consistirá con un muelle fijo que será una estructura de concreto sobre pilotes, de esta estructura saldrán las pasarelas de conexión entre el muelle fijo y los muelles flotantes. Además, de un mirador con área de descanso.



La generación de impactos al ambiente es inevitable, como: incremento de los niveles sonoros y de las emisiones gaseosas asociado al desarrollo de actividades constructivas, movilización de sedimentos, incremento de los sólidos en suspensión y de la turbidez del agua, alteración de la calidad visual de la zona donde se realizan las obras. Como impacto positivo su implementación aportará beneficios sociales y económicos a toda la población de la zona. En la población cercana ya que podrán desarrollar actividades marítimas que mejoren su economía. En el turismo interno y el comercio interior se beneficiarán con mayor cantidad de visitas de compradores, vendedores y clientes. La Autoridad Marítima de Panamá que podrá cumplir su rol de fiscalizador y garante de la seguridad de la vida en el mar.

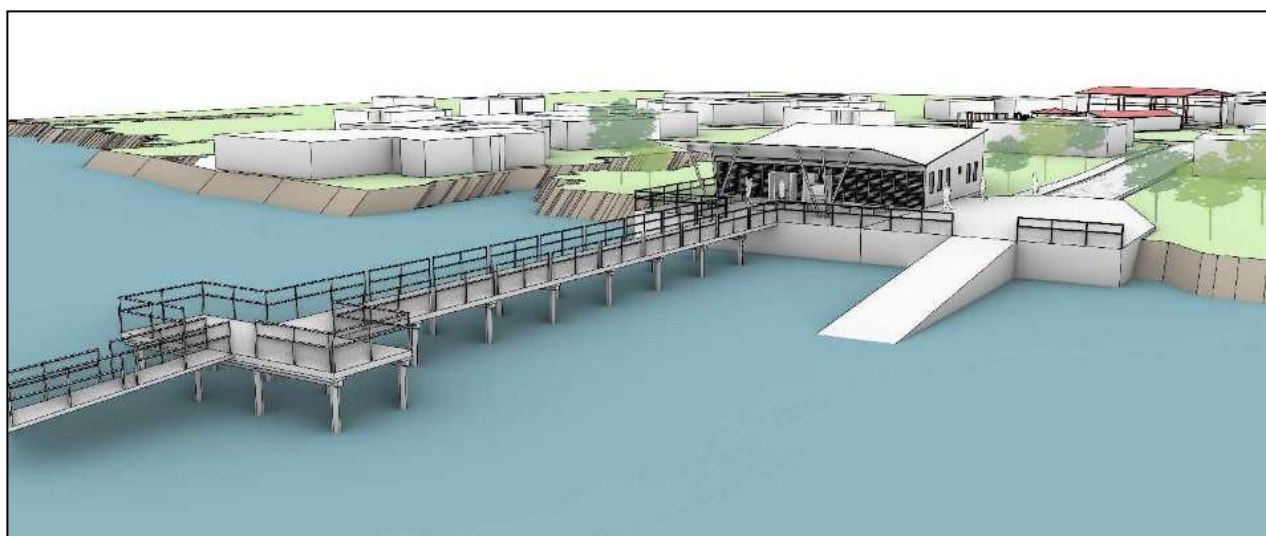

Este extracto informativo es parte del Plan de Participación Ciudadana del Estudio de Impacto Ambiental Categoría II del proyecto, en concordancia con el Decreto Ejecutivo No. 123 de 2009, dirigido el Ministerio de Ambiente en la República de Panamá.