

MINISTERIO DE AMBIENTE  
DIRECCION DE INFORMACION AMBIENTAL  
Tel. 500-0855 – Ext. 6715/6047

REPÚBLICA DE PANAMÁ  
GOBIERNO NACIONAL

MINISTERIO DE  
AMBIENTE

DEPARTAMENTO DE  
EVALUACIÓN DE ESTUDIO  
DE IMPACTO AMBIENTAL

RECIBIDO

Por: *[Firma]*

Fecha: 22 de Julio de 2022

Hora: 3:04 p

MEMORANDO – DIAM – 0972 – 2022

PARA: DOMILUIS DOMÍNGUEZ E.  
Director de Evaluación de Impacto Ambiental

DE: *[Firma]*  
LIC. ALEX O. DE GRACIA C.  
Director Encargado

ASUNTO: Verificación de coordenadas

FECHA: Panamá, 21 de Julio de 2022

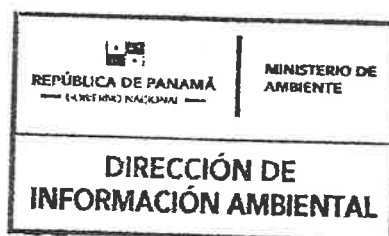

En atención al memorando DEEIA-0385-2806-2022, en seguimiento del DEEIA-0019-1201-2022 y DEEIA-0246-2804-2022 se solicita anexar conjunto de nuevas coordenadas a la cartografía del proyecto, correspondiente al Estudio de Impacto Ambiental categoría II, titulado "VERACRUZ VILLAGE-NERA CONDO SUITES", cuyo promotor es BLUEFISH HILL CORPORACIÓN le informamos que con los datos proporcionados se determino lo siguiente.

Variables	Descripción
Líneas	Realineamiento-Cajón Pluvial, Longitud 797.93 metros.
Polígonos	Manglar Sobre el Cause de la Quebrada 3580 m² Servidumbre de Protección de Cuerpo Hídrico 3393.67 m²
Cobertura Boscosa y Uso de la Tierra, año 2012	Area Poblada Vegetación herbácea Bosque latifoliado mixto maduro
División Política Administrativa	Provincia: Panamá Oeste Distrito: Arraiján Corregimiento: Veracruz
Ley 21	Centro Vecinal
Capacidad Agrológica de los Suelos	Tipo: III
Sistema Nacional de Áreas Protegidas (SINAP)	Fuera del SINAP

Atentamente,

Adj.: Mapa

AODGC/jm/ma

CC: Departamento de Geomática



PROVINCIA DE PANAMÁ OESTE, DISTRITO DE ARRAIJÁN,  
CORREGIMIENTO VERACRUZ.  
VERIFICACIÓN DE COORDENADAS DEL PROYECTO  
" VERACRUZ VILLAGE-NERA CONDO SUITE"

443

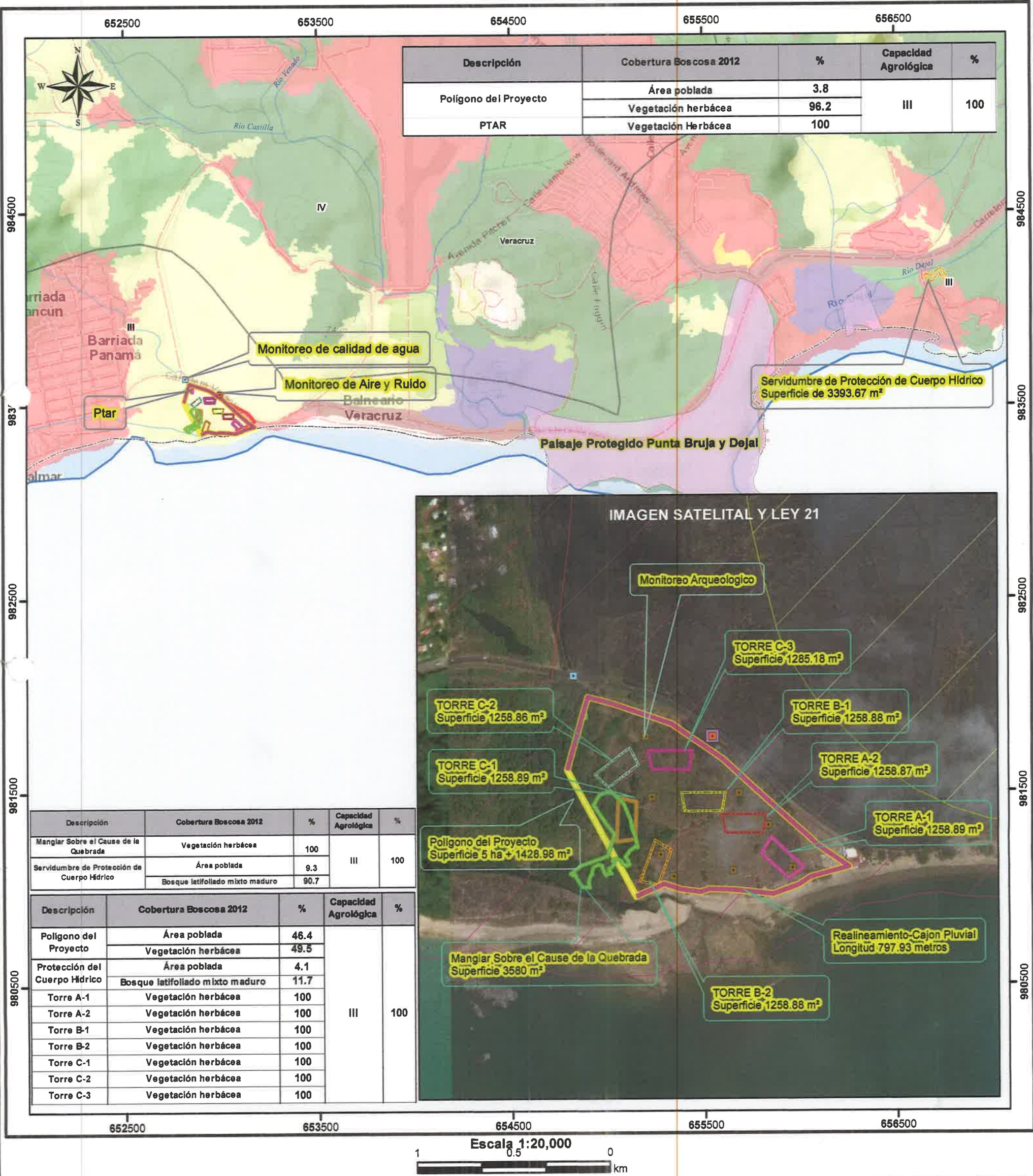

**Localización Nacional**

**LEYENDA**

**DEEIA-0246-2804-2022**

- Polígono del Proyecto
- Protección del Cuerpo Hídrico
- TORRE A-1
- TORRE A-2
- TORRE B-1
- TORRE B-2
- TORRE C-1
- TORRE C-2
- TORRE C-3

**Cobertura y Uso de la Tierra 2012**

- Bosque latifoliado mixto secundario
- Infraestructura
- Pasto
- Rastrojo y vegetación arbustiva
- Superficie de agua
- Área poblada

**Capacidad Agrológica**

- Arable, severas limitaciones en la selección de las plantas, requiere conservación especial o ambas cosas.

**Nota:**

- El proyecto se encuentra fuera de los límites del SINAP.
- Los polígonos se encuentran en la cuenca 142, ríos entre Caimito y el Juan Díaz.
- Los datos se verificaron en base a las coordenadas suministradas.
- Los datos suministrados de Protección de cuerpo hídrico se ubican fuera del área de Proyecto nuevamente revisar.

**Sistema de Referencia Espacial:**

Sistema Geodésico Mundial de 1984

Proyección Universal Transversal de Mercator

Zona 17 Norte

**Ministerio de Ambiente**

**Dirección de Información Ambiental**

**Departamento de Geomática**

**Fuentes:**

- Instituto Nacional de Estadística y Censo
- Ministerio de Ambiente
- Imagen ESRI
- Memorando DEEIA-0019-1201-2022
- DEEIA-0246-2804-2022
- DEEIA-0385-2806-2022