

MINISTERIO DE AMBIENTE
DIRECCION DE EVALUACION DE IMPACTO AMBIENTAL

Verificación de Coordenadas

Fecha de solicitud: 25 DE NOVIEMBRE- 2020

Proyecto: “INSTALACIÓN DE PLANTA DE LIMPIEZA Y ALMACENAMIENTO
DE ARENA Y VENTA DE MATERIALES DE CONSTRUCCIÓN”

Categoría: I

Expediente: DRCC-I-F-039-2020

Provincia: COCLÉ

Distrito: PENONOMÉ

Corregimiento: RÍO GRANDE

Técnico Evaluador solicitante: YESSICA MORÁN
Dirección Regional de: COCLÉ

Observaciones (hallazgos o información que se debe aclarar):

Coordenadas presentadas en UTM WGS 84
Las coordenadas se ubican aproximadamente a 1 km de la reserva hídrica Cerro Guacamaya,
área considerada como protegida.
El polígono tiene un área aproximada de 9357 m² y se ubica en la provincia de Coclé, distrito
de Penonomé y corregimiento de Río grande.

Técnico encargado: Amarilis Yudith Tugrí
Fecha de respuesta: 1 DE DICIEMBRE DEL 2020

Nota: *Se adjunta el mapa de ubicación del proyecto a este formulario*

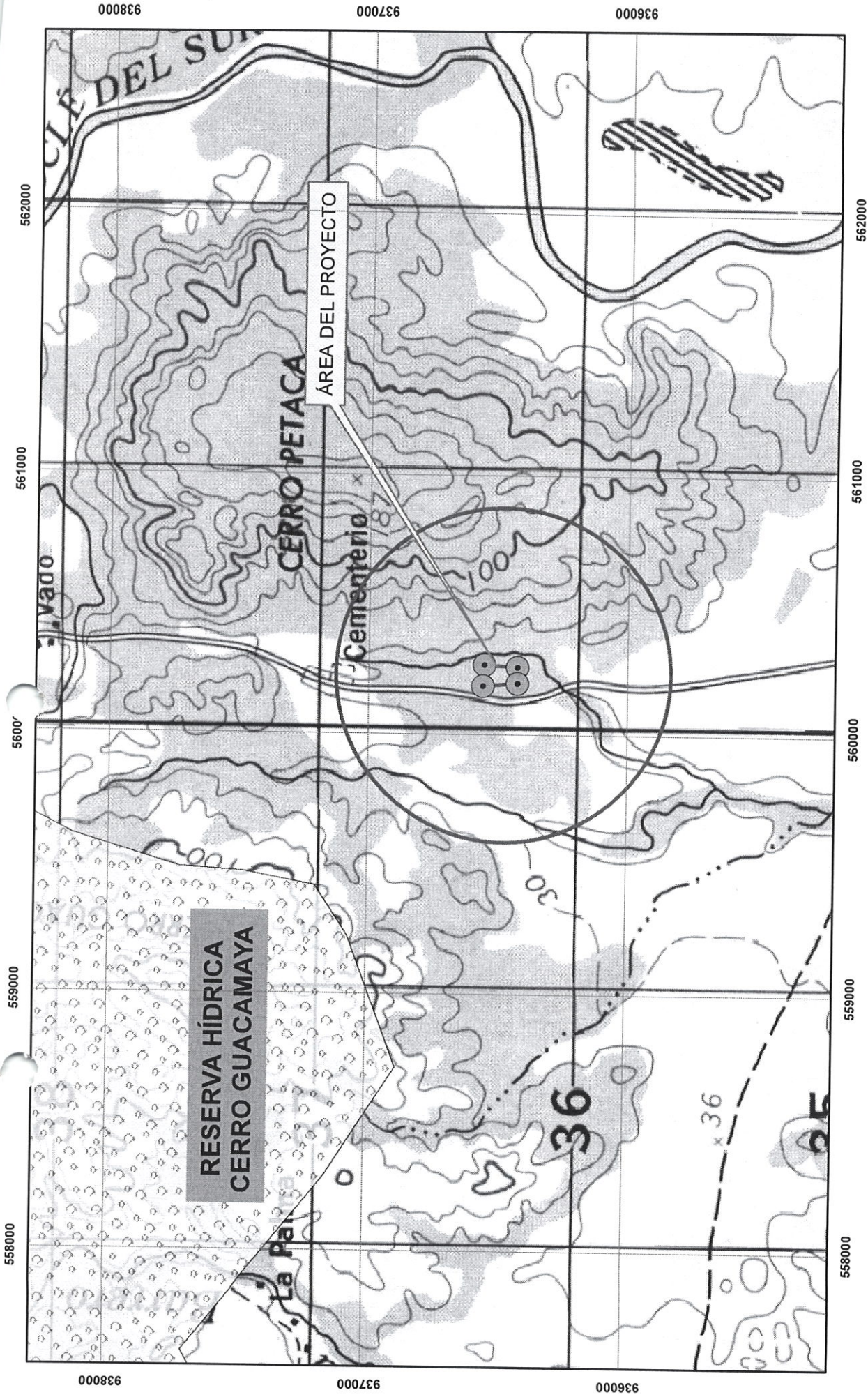

ESCALA 1:20,383

ESTE MAPA FUE HECHO SOBRE LA BASE
PROYECCION UNIVERSAL DE MERCATOR, ZONA 17,
DATO HORIZONTAL DATO NORTEAMERICANO, 1917
ELIPSOIDE CLARKE 1866, (NORTE AMERICA)
BASE. MAPA TOPOGRAFICO ESCALA 1: 50,000

MINISTERIO DE AMBIENTE
DIRECCION NACIONAL DE EVALUACION DE IMPACTO AMBIENTAL

INSTALACIÓN DE PLANTA DE LIMPIEZA Y ALMACENAMIENTO DE ARENA Y VENTA DE MATERIALES DE CONSTRUCCIÓN

PROVINCIA DE COCLÉ
DISTRITO DE PENONOME
CORREGIMIENTO DE RÍO GRANDE

MINISTERIO DE
REPUBLICA DE PANAMÁ
GOBIERNO NACIONAL

COORDENADAS UTM WGS 84

SOLICITUD DEL 25 DE NOVIEMBRE DEL 2020
AMARILIS Y. TUORI