

MINISTERIO DE AMBIENTE
DIRECCION DE INFORMACION AMBIENTAL

Tel. 500-0855 – Ext. 6715/6047

GEOMATICA-EIA-CAT I-0006-2021



De: **Alex O. De Gracia C.**
Jefe del Departamento de Geomática

Fecha de solicitud: **5 DE ABRIL DE 2021**

Proyecto: **“SISTEMA DE ABASTECIMIENTO DE AGUA”**

Categoría: **I**

Provincia: **COCLÉ**

Distrito: **OLÁ**

Corregimiento: **LA PAVA**

Técnico Evaluador solicitante: **ÁNGELA LÓPEZ**
Dirección Regional de: **COCLÉ**

Observaciones (hallazgos o información que se debe aclarar):

En respuesta a la solicitud del día 5 de abril del 2021, vía correo electrónico, donde se solicita la verificación de las coordenadas para determinar la ubicación del proyecto de Estudio de Impacto Ambiental, categoría I, denominado “SISTEMA DE ABASTECIMIENTO DE AGUA”, le informamos lo siguiente:

Con los datos proporcionados se generó un polígono con una superficie de 2 ha + 664.17 m², un alineamiento de tubería de 1,035.21 metros y los datos puntuales de tubería, toma de agua río Olá, reservorio y tanque de reserva; los cuales se encuentra fuera de los límites del Sistema Nacional de Áreas Protegidas.

De acuerdo al Diagnóstico Cobertura de Bosques y Otras Tierras Boscosas, año 2019, los datos se ubican en las categorías “bosques y otras tierras boscosas”, y “otras tierras”; y según la Capacidad Agrológica se ubica en el tipo III: Arable, severas limitaciones en la selección de las plantas, requiere conservación especial o ambas cosas.

Técnico responsable: **Alexis José Jiménez**
Fecha de respuesta: **8 DE ABRIL DEL 2021**

Adj; Mapa
aodgc/aj

**CORREGIMIENTO DE LA PAVA, DISTRITO DE OLÁ,
PROVINCIA DE COCLÉ - VERIFICACIÓN DE PROYECTO**

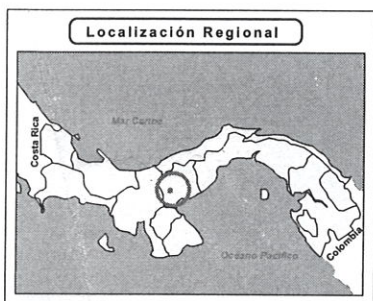
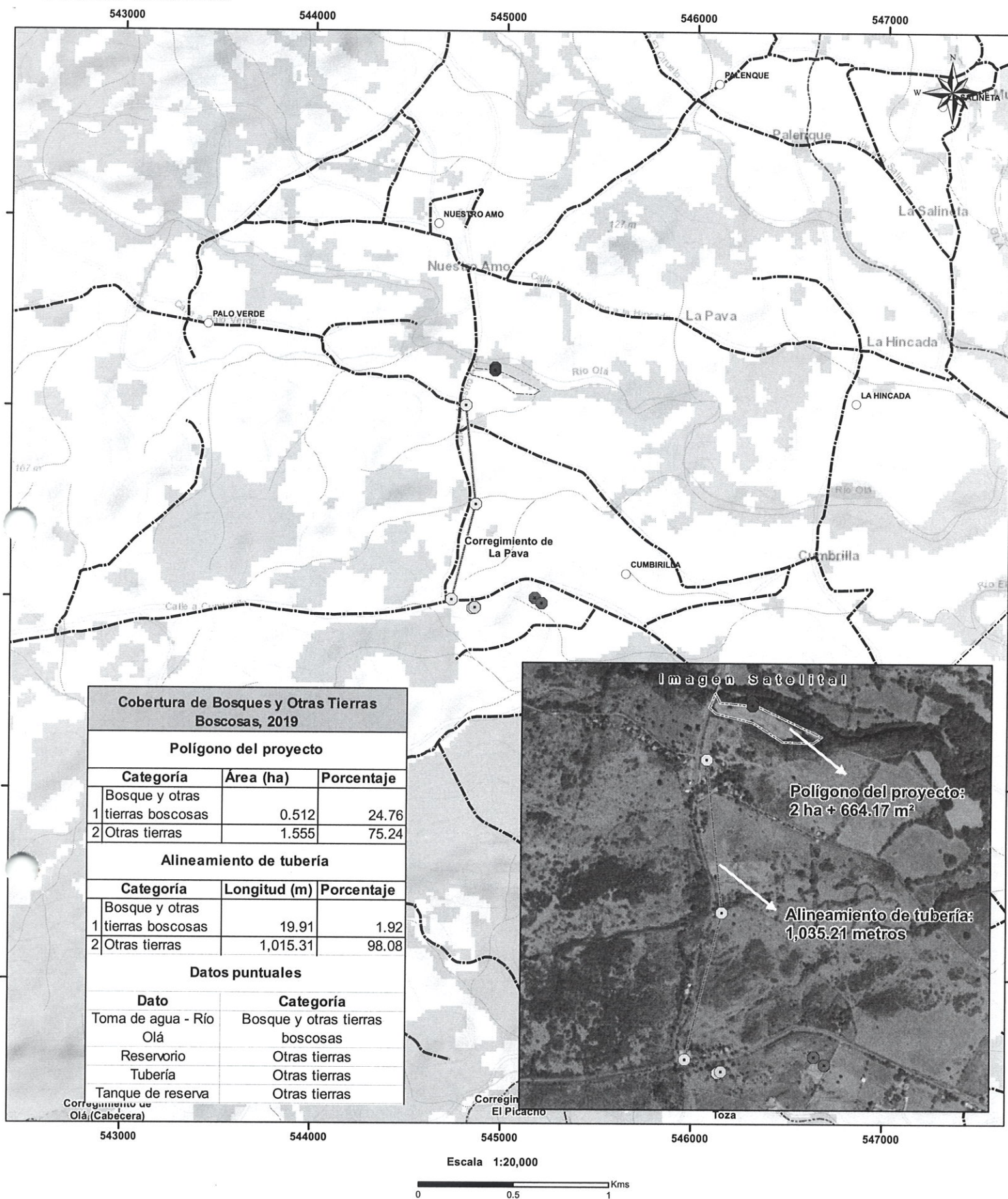



- Lugares Poblados
- Referencia**
- Reservorio
- Tanque de reserva
- Toma de agua - Río Olá
- Tubería
- Alineamiento de tubería
- Red vial
- Polígono del proyecto
- Ríos y quebradas
- Límite de Correimientos

Cobertura de bosques y otras tierras boscosas

Categoría

 Bosque y otras tierras boscosas

 Otras tierras

 Cuerpos de agua

- Notas:
1. La ubicación del proyecto se dibujó en base a las coordenadas suministradas.
 2. El proyecto se ubica fuera de los límites del SINAP.
 3. El proyecto se ubica en la cuenca hidrográfica No 134 (Río Grande)
 4. De acuerdo a la capacidad agrológica del suelo el proyecto se ubica en el tipo III-Arable, severas limitaciones en la selección de las plantas, requiere conservación especial o ambas cosas

Sistema de Referencia Espacial:
Sistema Geodésico Mundial de 1984
Proyección Universal Transversal de Mercator
Zona 17 Norte

Ministerio de Ambiente
Dirección de Información Ambiental
Departamento de Geomática

Fuentes:

- Instituto Nacional de Estadística y Censo
- Ministerio de Ambiente
- Imagen ESRI
- Expediente DRCC-IF-008-2020