

**MINISTERIO DE AMBIENTE
DIRECCION DE INFORMACION AMBIENTAL**

Tel. 500-0855 – Ext. 6715/6047

DIAM-01305-20

Para: Domiluis Domínguez
Director de Evaluación de Impacto Ambiental

De: Diana Laguna
Directora

Asunto: Verificación de coordenadas

Fecha: Panamá, 07 de Agosto de 2020

En respuesta a la nota **DRCC-IF-022-2020**, donde se remite verificar coordenadas del proyecto categoría I, denominado “DISEÑO Y DESARROLLO DE PLANOS Y CONSTRUCCIÓN DE NUEVAS INSTALACIONES, DEMOLICIONES, REMODELACIONES Y ADECUACIONES, TRABAJOS DE PLOMERÍA, ELECTRICIDAD Y NUEVA ACOMETIDA ELÉCTRICA DEL C.E.B.G. JOSÉ NADAL SILVA”, le informamos lo siguiente:

Con las coordenadas del proyecto se generó un polígono con una superficie de 1 ha + 2,891.5 m² y se encuentra fuera de los límites del Sistema Nacional de Áreas Protegidas.

De acuerdo a la Cobertura Boscosa y Uso de la Tierra, año 2012, el polígono se ubica en la categoría de pasto y rastrojo y vegetación arbustiva y según la Capacidad Agrológica se ubica en el Tipo III.

Adj.: Mapa
DL/aodgc/jm/pb
CC: Departamento de Geomática

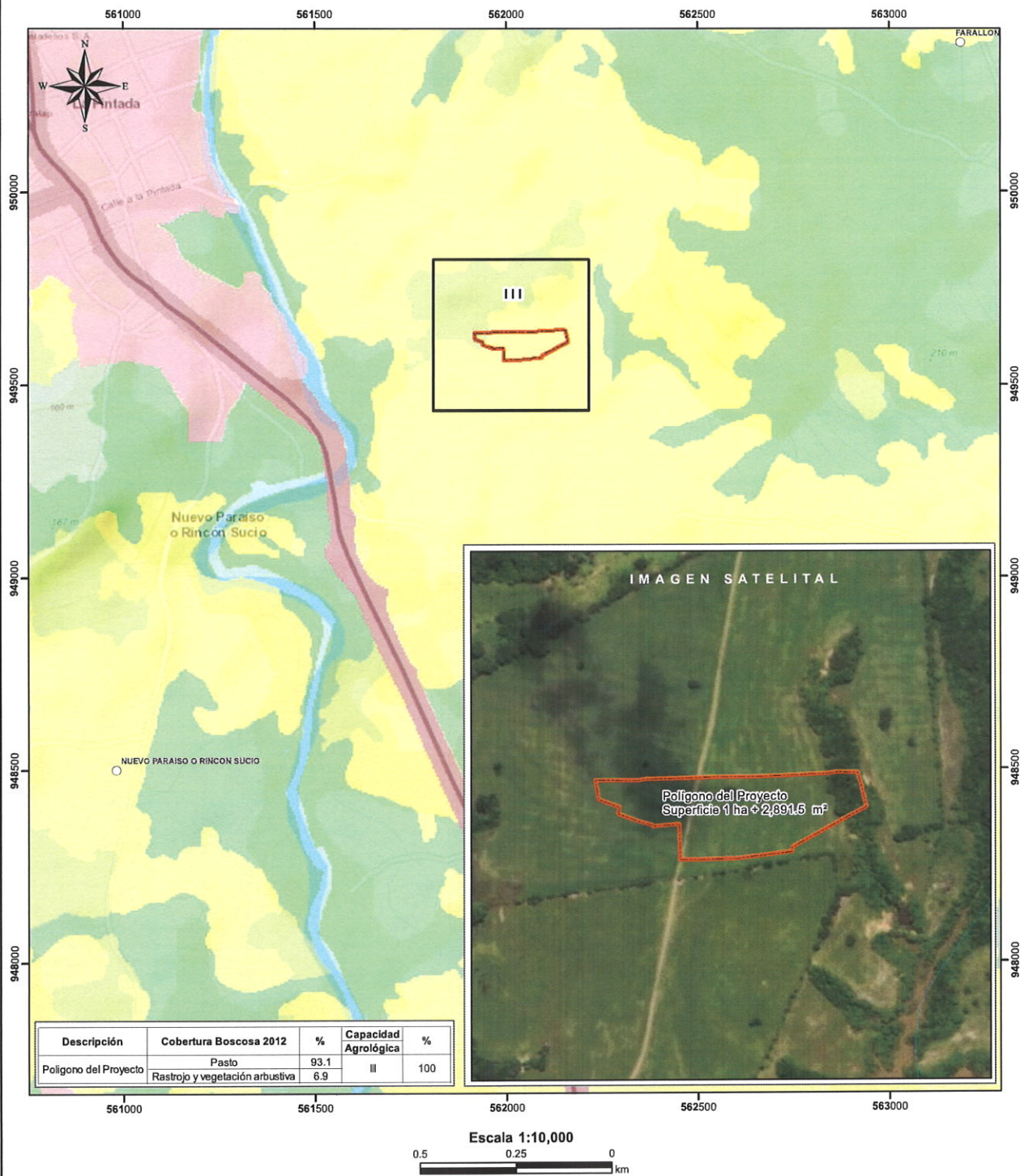

Localización Nacional

LEYENDA

- Lugares Poblados
- Rios y Quebradas
- Polígono del Proyecto
- Cobertura y Uso de la Tierra 2012
 - Pasto
 - Rastrojo y vegetación arbustiva
- Capacidad Agrológica
 - Arable, severas limitaciones en la selección de las plantas, requiere conservación especial o ambas cosas.

Sistema de Referencia Espacial:
Sistema Geodésico Mundial de 1984
Proyección Universal Transversal de Mercator
Zona 17 Norte

Ministerio de Ambiente
Dirección de Información Ambiental
Departamento de Geomática

Fuentes:
- Instituto Nacional de Estadística y Censo
- Ministerio de Ambiente
- Imagen ESRI

Nota:
1. El proyecto se encuentra fuera de los límites del SINAP.
2. El polígono se ubica en la cuenca hidrográfica 134, Río Grande.
3. El polígono se dibujó en base a las coordenadas suministradas.