

MINISTERIO DE AMBIENTE  
DIRECCION DE INFORMACION AMBIENTAL

Tel. 500-0855 – Ext. 6715/6047

**DIAM-01117-20**

**Para:** Ing. Chiara Ramos  
Directora Regional de Coclé

**De:** Diana Laguna  
Directora

**Asunto:** Verificación de coordenadas

**Fecha:** Panamá, 18 de mayo de 2020

En respuesta a la nota **DRCC-I-F-016-2020**, donde solicita la verificación de coordenadas del proyecto categoría I, denominado "CONSTRUCCIÓN DE EDIFICIO COMERCIAL Y RESIDENCIA", le informamos lo siguiente:

Con los datos proporcionados se generó un polígono con una superficie de 690 m<sup>2</sup>, el cual se encuentra fuera de los límites del Sistema Nacional de Áreas Protegidas.

Según el mapa de Cobertura boscosa y uso de la tierra, año 2012, el polígono se encuentra en la categoría de área poblada, y de acuerdo a la Capacidad agrológica de los suelos se ubica en el tipo III.

Adj: Mapa  
DL/aodgc/ch/pb  
CC: Departamento de Geomática

PROVINCIA DE COCLÉ, DISTRITO DE AGUADULCE,  
CORREGIMIENTO EL ROBLE, UBICACIÓN DEL POLÍGONO  
"CONSTRUCCION DE EDIFICIO COMERCIAL Y RESIDENCIA"

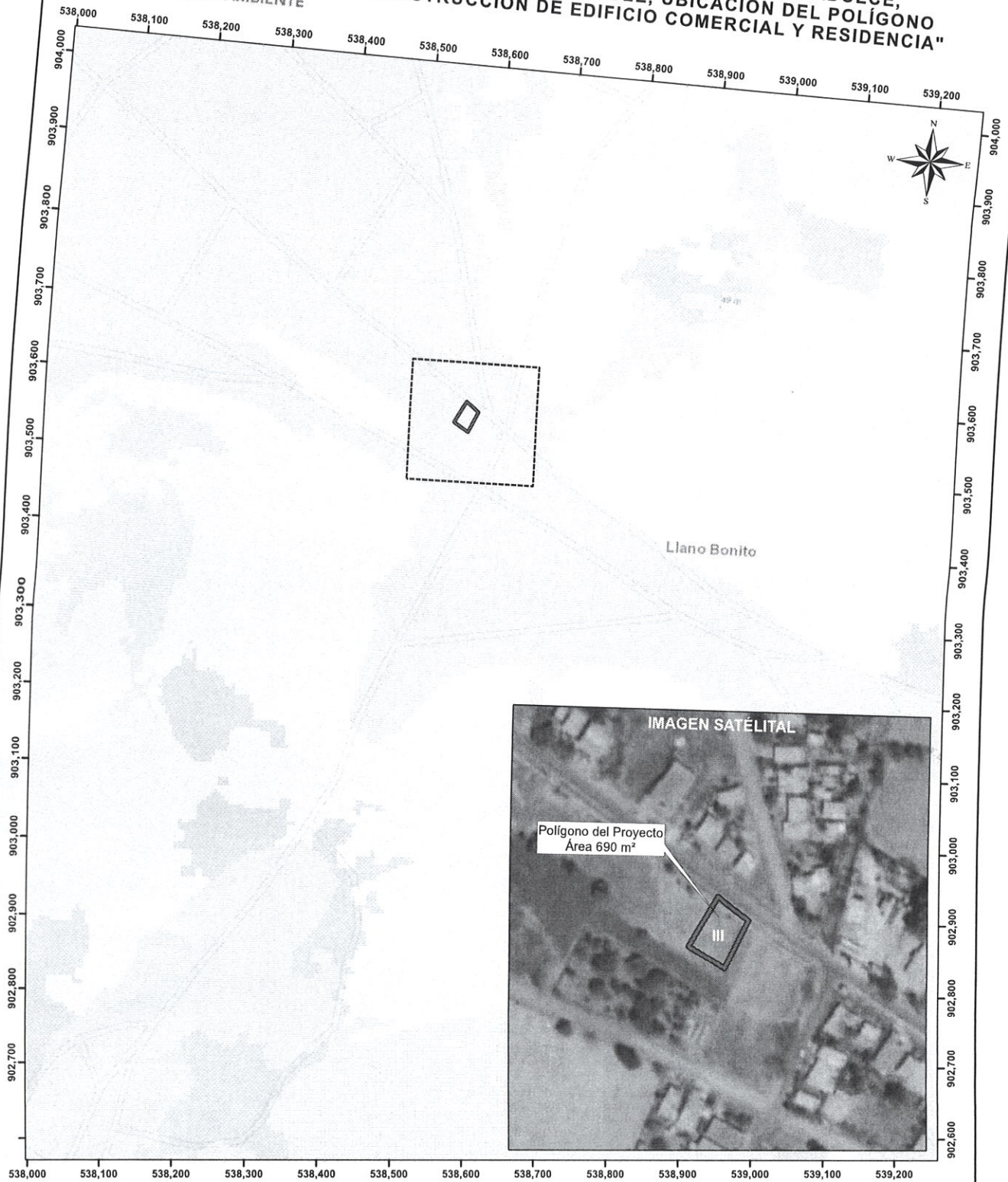

Escala 1:5,000

0.1 0.05 0 0.1  
kms.



LEYENDA

Polígono del Proyecto

Cobertura y Uso de la Tierra 2012  
Área poblada

Capacidad Agrológica  
Arable, severas limitaciones en la selección de las plantas, requiere conservación especial o ambas cosas

Notas:  
1. El polígono se encuentra fuera del SINAP.

Sistema de Referencia Espacial:  
Sistema Geodésico Mundial de 1984  
Proyección Universal Transversal  
de Mercator - Zona 17 Norte

Ministerio de Ambiente  
Dirección de Información Ambiental  
Departamento de Geomática

Fuente:  
- Instituto Nacional de Estadística y Censo  
- Ministerio de Ambiente  
- ESRI