

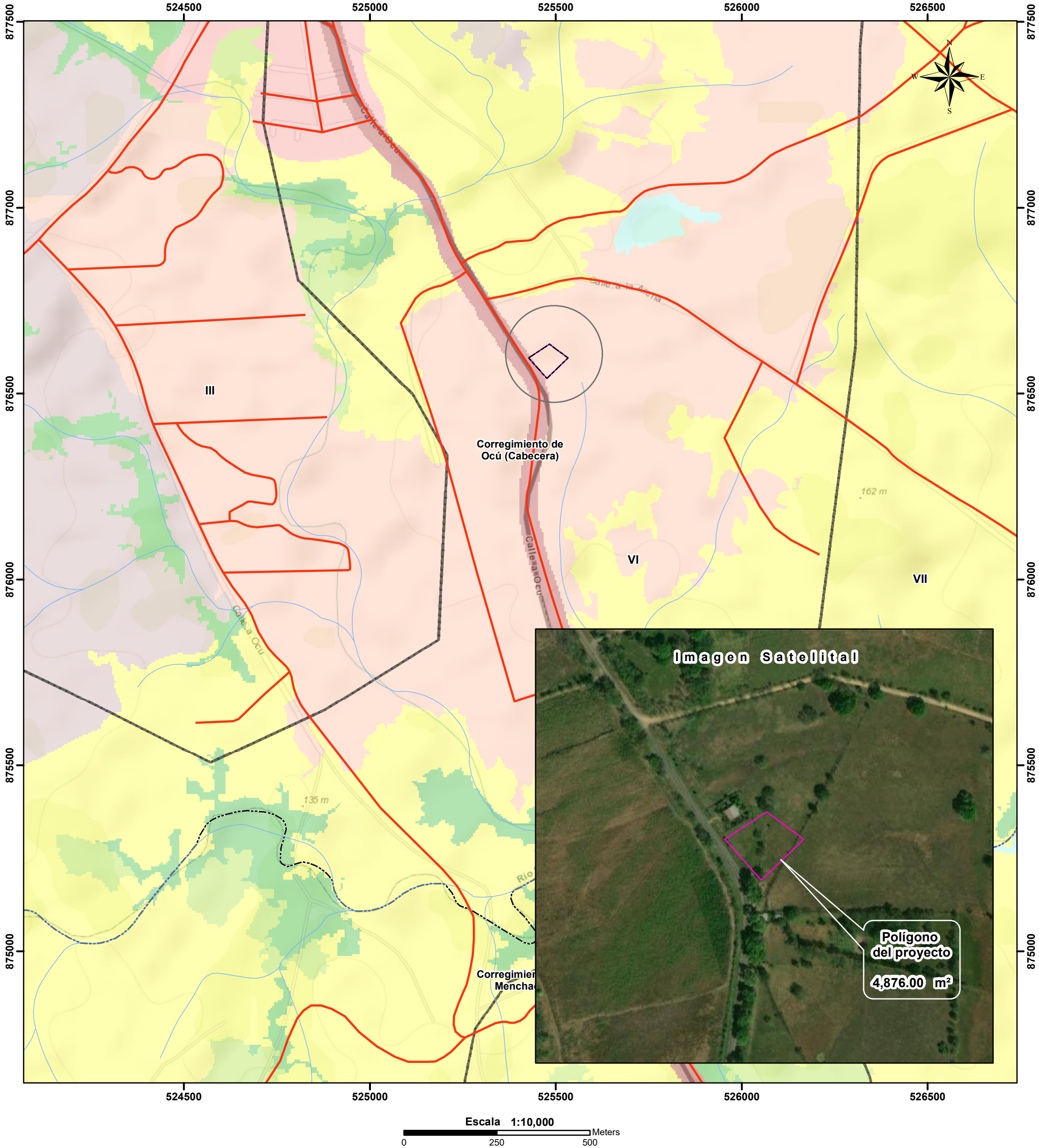

REPÚBLICA DE PANAMÁ  
GOBIERNO NACIONAL

MINISTERIO DE AMBIENTE

CORREGIMIENTO OCÚ (CABECERA),  
DISTRITO DE OCÚ, PROVINCIA DE HERRERA  
VERIFICACIÓN DE COORDENADAS  
INSTALACIÓN TEMPORAL DE PLANTA  
PREPARADORA DE ASFALTO



LEYENDA



- Lugares Poblados
- Red vial
- Ríos y quebradas
- Polígono del proyecto
- Límite de Corregimientos
- Polígono del proyecto
- Límite de Capacidad Agrológica

- Cobertura Boscosa y Uso del Suelo 2012**
- Bosque latifoliado mixto secundario
  - Caña de azúcar
  - Infraestructura
  - Maíz
  - Pasto
  - Rastrojo y vegetación arbustiva
  - Superficie de agua
  - Área poblada

- Notas:
- El polígono se dibujó en base a las coordenadas suministradas.
  - El polígono está ubicado fuera de los límites del Sistema Nacional de áreas protegidas.
  - De acuerdo a la Cobertura Boscosa y Uso de la Tierra, año 2012; El polígono se ubican en la categoría de "Caña de azúcar".
  - De acuerdo a la capacidad agrológica de los suelos los polígonos se ubican en el tipo VI-No arable, con limitaciones severas, apta para pastos, bosques, tierras de reservas.

**Sistema de Referencia Espacial:**  
Sistema Geodésico Mundial de 1984  
Proyección Universal Transversal de Mercator  
Zona 17 Norte

**Ministerio de Ambiente**  
**Dirección de Información Ambiental**  
**Departamento de Geomática**

Fuentes:  
- Instituto Nacional de Estadística y Censo  
- Ministerio de Ambiente  
- Imagen ESRI  
- DRHE-I-IM-27-2022