

ANEXO 8.0

**Reuniones de coordinación (Promotor,
Contratista, Consultor Ambiental)**

Componente social

10/05/2022

NOMBRE	INSTITUCIÓN O EMPRESA	CARGO	CORREO ELECTRONICO	TELEFONO	FIRMA
Francisco Soaquim L.	MOP-Asuntos Constructivos	Coordinador	fsoaquim@mop.gob.pa	6999-5990	[Firma]
Vicente de Arango	MOP- Sección Ambiental	Jefe Unidad	vargola@mop.gob.pa	507-9677	[Firma]
Óscar Vargas	CONSIST Soluciones	Consultor	oscarvargas@consist.com	6747-4648	[Firma]
Yanel Varado S.	Abogado		ya-nipos@hotmail.com	68-388352	[Firma]
Elena Cruz Guerra		Asistente		62376249	[Firma]
Olmedo Becerra J.		Secretario	becerra.olmedo@gmail.com	62333424	[Firma]
Justino Santos	Recurso de Policia Nacional	Escolta	j.santos@gmail.com	67253648	[Firma]
Rosmary Aguilar	Ininco S.A.	Gerente Construcción	raguilar@ininco.com	66781286	[Firma]



16/05/20

Quintación Proyecto Kankimta

NOMBRE	INSTITUCIÓN O EMPRESA	CARGO	CORREO ELECTRONICO	TELEFONO	FIRMA
Maximo Jimenez P	Congreso. N° 13 abco-Bugl.	Presidente	maximkeos@gmail.com	61683944	
Jose Gutierrez	Asesor Region N° 13 abco	Asesor	Josemgo11@gmail.com	6449-0037	
Willy Jimenez	Cacique Regional	Cacique Regional	Willymng60760@gmail.com	67628855	
Julio Palau	Cacique Local	Cacique Local	Julio Palau	6716.8084	Julio Palau
Gabinio Abrego	Cacique Local	Cacique Local	GABINIO Abrego	62981226	Gabinio Abrego
Gregorio Jurado C	Alcalde Kankimta	Alcalde	gregoriojurado1987@gmail.com	62724791	Gregorio Jurado
Jairo Sam	Asesor Leyes Kankimta	Asesor	airsom-81@hotmail.com	66823504	Jairo Sam
Judith Palacio	Secretaria	Secretaria	JuditP30@gmail.com	67457704	Judith Palacio
Apuricio Santo	Secretario del Congreso	Secretario C. Regional		6761-1664	Apuricio Santo
Juliana Palacio	Suplente	Suplente Cacique			Juliana Palacio
Olmedo Becker J.	Secretario de Cacique General	Secretario		62333414	Olmedo B.J.
Lias Rodriguez S.	Ingeniero Civil - 2008	tecnico	plias241@gmail.com	6762-7742	Lias Rodriguez
Justavino Santos	Exco. de la com. 13 abco	CABO N° 13	J.Santos263@gmail.com	6753648	Justavino Santos

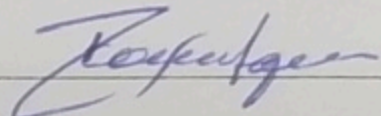
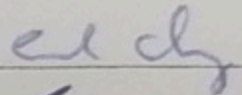
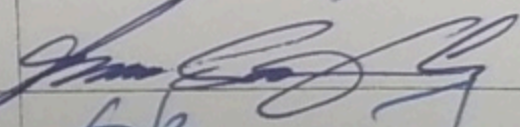
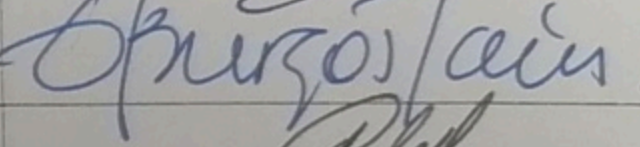
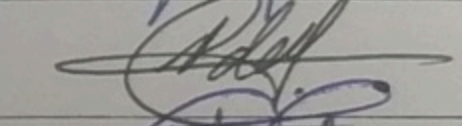
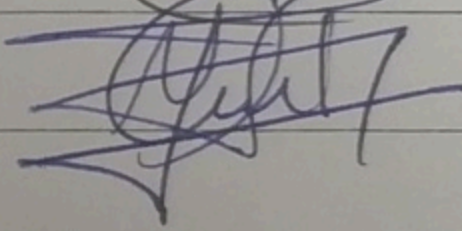
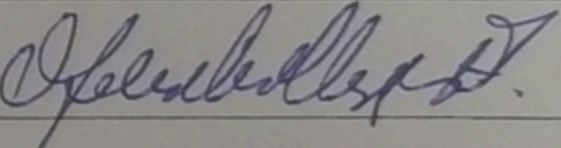
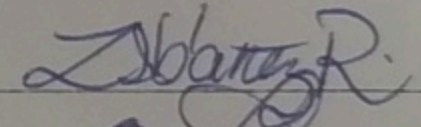
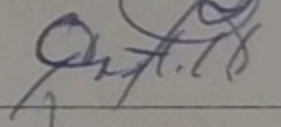
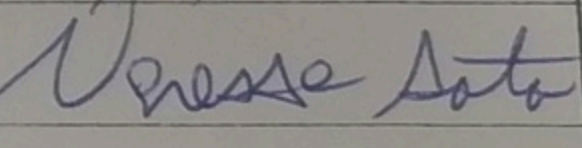
NOMBRE	INSTITUCIÓN O EMPRESA	CARGO	CORREO ELECTRONICO	TELEFONO	FIRMA
Rosmerj Aguirre	Consorcio Kankintu (Ininco)	Exento de Construcción	raguirre@ininco.com	66781286	
Carlos Chang	Consorcio Kankintu (Ininco)	Superintendente	carbr@ininco.com	63493275	
Francisco Soaguira L.	MOP-DAC	Coordinador	fsoaguira@mop.gob.pa	6680-4232	
Glady Purgos	MOP-DNI	Sub Directora	gpurgos@mop.gob.pa	69483241	
Lidia de Garzola	MOP-Ambiental	Jefa Principal	lgarzola@mop.gob.pa	69148910	
Yanel Venado Jimenez	Abogada		ya_nyos@hotmail.com	68388352	
Elena Cruz Guerra		Cacica General		6237.6209	
Ofelio Vazquez Franco	CONSIGA SOLUTIONS S.A	Gerente General	overqpra@consigasolutions.com	67474648	
Zuleika Ibanez R	Consiga Solutions, SA.	Exp. Ambiental	zibanez@consigasolutions.com	6781-1642	
Juan de Dios Castillo	Consiga Solutions S.A	Exp. Ambiental	castillojdc01@gmail.com	66843948	
VANESSA SOTO	(ININCO) CONSORCIO KANKINTU	INGENIERA	vanessas@ininco.com	6349-3492	



CONSULTORES EN SEGURIDAD INDUSTRIAL Y GESTION AMBIENTAL

Miraflores Bethania, calle Victoria-121. Tel: (507)6747-4648/2368264. Mail: consultas@consigasolutions.com

MINUTA DE REUNIÓN

Fecha: 10 de junio de 2022	Hora de inicio: 10:30 am
	Hora de finalización: 12:00 md
PROYECTO: Estudio, Diseño, Construcción y Financiamiento de la Carretera Coclesito - Kankintú	
Promotor: Ministerio de Obras Públicas	
Contratista: Consorcio Kankintú	
Objetivo de la reunión: - Explicación general del proyecto - Explicación de los trabajos de campo para el ESTA - Coordinación con la Comisión Ambiental para el ESTA	
Puntos de interés	
<ul style="list-style-type: none">- Se realizó la presentación del proyecto por parte de la empresa consultora, de manera general y para aclarar algún tema que surja de la parte técnica realizó el acompañamiento la empresa INIACC- Se presentó a los presentes detalladamente lo que incluye el estudio de impacto ambiental, sus fases y como se iba a realizar el levantamiento de la línea base- Se detalló los requerimientos de personal, (ayudantes), caballos y botes para los consultores- Se explicó el tema de los botaderos para disposición de material, y la importancia de contar con el aval por parte de cada propietario.- Se realizó la consulta acerca del manejo que se le da a los residuos domésticos actualmente, para poder definir sitios de disposición en el estudio de impacto ambiental.	



CONSULTORES EN SEGURIDAD INDUSTRIAL Y GESTION AMBIENTAL

Miraflores Bethania, calle Victoria-121. Tel: (507)6747-4648/2368264. Mail: consultas@consigasolutions.com

Compromisos adquiridos:

1. Se definió como fecha de inicio de los trabajos el día 15 de junio de 2022.
2. Se presentó al coordinador o líder de la Comisión Ambiental, siendo el Señor Aparicio Santo.
3. Se aclaró que el precio a pagar para los ayudantes por día será de B/20.00. Esto con la finalidad de que se mantenga la tarifa a lo largo del recorrido.
4. Se realizarán tres reuniones informativas en el marco del Plan de participación ciudadana, y se realizarán en las comunidades de: Coclesito, Calante y Kankintá.
5. La Comisión se encargará de las convocatorias, y del lugar para la realización de las reuniones informativas.
6. Que se revise el diseño ~~exhaustivo~~ con referencia al tema de curvas, ya que se tiene en el tramo #1 muchas.
7. Como tema pendiente para el día 12 de junio: fijar el precio por el alquiler de caballos y botes por parte de la comisión.



CONSULTORES EN SEGURIDAD INDUSTRIAL Y GESTION AMBIENTAL

Miraflores Bethania, calle Victoria-121. Tel: (507)6747-4648/2368264. Mail: consultas@consigasolutions.com;

Reunión Codelsito 10 Junio de 2022

Participantes:

NOMBRE	COMUNIDAD	CARGO INSTITUCIÓN	CELULAR
Gabriel Abrego	Piedra Ancha	Delegado	
Andrés Escalante	Druri	Comisionado	69617624
Bernardo Abrego	Druri	Oyente	-
Arelis Palacio	Druri	Oyente	-
Hilario Palacios	Kankintú	Comisión	6256-8096
Apacero Santo	Guarivara	Secretario Regional Representante deleg.	6761-1664
Adelia Cruz	Calamte	comisión	68845089
Samuel Jesse	Kusapin	Comisión	1-725-39
Cesar Salazar C.	Kankintú	Delegado Comisión	12-700-1573
Marcelino De Groot V.	David	ININCO	6495-0930
Corupcion Cordero	Huapin	Asesor legal	67199043
Rosalba Ellis S.	Juandai	Alcalde	62507813
Marino Jimenez	Bueri	Presidente C.R.	61683944
Elsa Palacio	Codelsito	delegado comiso	
Willy Jiménez	Rio Chiviqui	Cacique Regional	67628855
Juan Palacios	Codelsito	Cacique Local	67168084
Julio Guerra	Sambao	(Delegado) Comisión	6568-1012
Rodolfo Jara	Sambao	Comisión, Com. mt.	6941-0262
Zuleika Ibañez R.	David	Exp. Ambiental	6781-1642
Paul Villanero V.	Chorcha	Cacique Regional	64023726





CONSULTORES EN SEGURIDAD INDUSTRIAL Y GESTION AMBIENTAL

Miraflores Bethania, calle Victoria-121. Tel: (507)6747-4648/2368264. Mail: consultas@consigasolutions.com;

MINUTA DE REUNIÓN

Fecha: 15 de julio de 2022	Hora de inicio: 12:00 pm
	Hora de finalización: 2:20 pm.
PROYECTO: Estudio, Diseño, Construcción y Financiamiento de la Carretera Coclesito - Kankintú	
Promotor: Ministerio de Obras Públicas	
Contratista: Consorcio Kankintú	
Objetivo de la reunión: Presentación de los resultados del levantamiento de la línea base ambiental para los estudios de impacto ambiental	
Puntos de interés	
<p>* Se presentaron los resultados de los trabajos de campo: fauna, flora, social, calidad de aire, calidad de agua</p> <p>* Se presentaron los principales impactos tanto positivos como negativos.</p> <p><u>Donde de Esta Reunión</u></p> <p><u>Participantes:</u> Cesar Salazar. 12-700-1573.</p> <p>Samuel Jese 1-725-39</p> <p>Adelio Cruz 1-718-167</p> <p>Apapio Santo 1-721-2444</p> <p>Elsa Palacio 1-726-426</p> <p>Enelio Guerra 1-772-491</p>	



CONSULTORES EN SEGURIDAD INDUSTRIAL Y GESTION AMBIENTAL

Miraflores Bethania, calle Victoria-121. Tel: (507)6747-4648/2368264. Mail: consultas@consigasolutions.com;

Compromisos adquiridos:

Las recomendaciones y sugerencias de los Comisionados fueron:

- Adelia Cruz: Que se explique bien en idioma Ngobe, a los dueños de los terrenos que se van a utilizar para botaderos y plantas, para que ellos puedan entender bien de lo que se trata.
- Rodolfo Saín (Pep. Welly Simón): Están desuados de que arranque el proyecto. Que el proyecto no se trate con malos entendidos.
- Apaucio Santo: Recomendaron realizar el Plan de Rescate de fauna antes de la construcción.
- Emelio Esuna: Considera que los trabajadores hicieron correcto y que los tomen en cuenta como mano de obra para la construcción.
- Se hizo entrega del informe de resultados al Congreso.

REUNIÓN
ESTUDIO DE IMPACTO AMBIENTAL - CAT II
PROYECTO: ESTUDIO, DISEÑO, CONSTRUCCIÓN Y FINANCIAMIENTO DE LA CARRETERA COCLESITO -
KANKINTÚ, COMARCA NGÖBE BUGLÉ

TEMA: Presentación de resultados de los estudios de Impacto Ambiental

LUGAR: Coclesito FECHA: 15/7/22 HORA: 12:00-2:00pm

LISTADO DE ASISTENCIA

No.	Nombre	Cédula	Cargo o Institución que representa
1	Yallardo Castillo J. ^{Representación Sr. Palacio}	1-709-931	Comisión. Corr. de Kankintú
2	Adelia Cruz Guerra	1-718-167	Comisión.
3	Federico Serrano S	1-729-1862	
4	Edwin Guerra Morales	1-762-846	
5	Julio Palacio	1- 71 -275	Casiguera local
6	Apalero Santo	1-721-2444	Apalero Comisión
7	Samuel Jesse R.	1-725-39	Comisión Pucapuc
8	Raúl Abrego S	1-71-8-442	
9	Rodrigo Gons ^{Representación Casiguera R.}	1-737-227	Samboá, Comisión
10	Marciano Castillo	1-724-17-56	
11	Yermín Castillos	12-707-442	
12	Yoximón Jiménez Cruz	12-723-1576	
13	Simón Viquecencio	12-707-458	
14	Epifanio Guerra	1-772-491	Comisión del Congreso
15	Cesar Palazar. C	12-700-1573	Cesar Palazar . Comisión
16	Carlos Chang	9-347-229	ce ch
17	Elsa Palacio	1-726-426	Comisión del Congreso
18			
19			
20			



David, 14 de julio de 2022

**SEÑOR
MÁXIMO JIMÉNEZ PALACIO
PRESIDENTE
CONGRESO REGIONAL ÑO KRIBO
COMARCA NGÖBE BUGLÉ
E. S. D.**

*Referencia:
Informe de resultados
Proyectos: Estudio, Diseño, construcción y financiamiento de la
carretera Coclesito – Kankintú, Comarca Ngöbe Buglé
Extracción temporal de minerales no metálicos e instalación de
plantas de producción de agregados y planta de asfalto para obra
pública*

Respetado Sr. Máximo Jiménez:

Por medio de la presente se hace entrega del Informe de resultados del levantamiento de línea base (trabajos de campo) de los Estudios de impacto ambiental, categoría II de los proyectos:

- Estudio, Diseño, construcción y financiamiento de la carretera Coclesito – Kankintú, Comarca Ngöbe Buglé, cuyo promotor es el Ministerio de Obras Públicas.
- Extracción temporal de minerales no metálicos e instalación de plantas de producción de agregados y planta de asfalto para obra pública, cuyo promotor es el Consorcio Kankintú.

El Informe de resultados fue elaborado por la empresa Consiga Solutions, S.A y se hace entrega de 1 ejemplar impreso.

Sin otro particular y quedando a su disposición para cualquier consulta adicional.

Cordialmente,

**Ing. Ofelia Vergara
Gerente General
Consiga Solutions, S.A**

Revisión de comisión 15/7/22

c.c Ing. Rosemary Aguirre – ININCO, S.A

2022

INFORME DE RESULTADOS LEVANTAMIENTO DE LÍNEA BASE AMBIENTAL TRABAJO DE CAMPO



ESTUDIOS AMBIENTALES PROYECTOS CATEGORÍA II:

Estudio, diseño, construcción y financiamiento de la carretera Coclesito – Kankintú, Comarca Ngöbe Buglé.
Extracción de minerales no metálicos e instalación de plantas de procesamiento de agregados y planta de asfalto para obra pública

EMPRESA CONSULTORA:
CONSIGA SOLUTIONS, S.A

*Aplicación
Plataforma de Comisiones
15/7/22*



ANEXO 8.1

Plan de participación ciudadana Entrevistas, reuniones, encuestas y listado de encuestas

PARTICIPACIÓN CIUDADANA PARA LA EVALUACIÓN DEL IMPACTO AMBIENTAL
PROYECTO: "EXTRACCIÓN DE MINERAL NO METÁLICO E INSTALACIÓN DE PLANTAS DE PRODUCCIÓN
DE AGREGADOS Y PLANTA DE ASFALTO PARA OBRA PÚBLICA"

CUESTIONARIO GUÍA PARA LAS ENTREVISTA DE LOS ACTORES CLAVES.

Objeto de la Entrevista: Conocer la opinión de los actores claves acerca de las acciones, beneficios e impactos del Proyecto.

Lugar y Fecha de Aplicación:

Calante, 17 de junio de 2022

Nombre y firma del Encuestador:

Eulibia Ibañez

GENERALIDADES DEL ENCUESTADO

Nombre del entrevistado:

Danielo Robinson

Cargo:

Secretario

**Nombre de la Institución u organización
que representa:**

Acueducto Rural (SAAR)

Ha escuchado o leído alguna información acerca del Proyecto: "Extracción de mineral no metálico e instalación de plantas de producción de agregados y planta de asfalto para obra pública".



Sí



No

En caso de que la respuesta sea sí, ¿qué opina sobre la misma?



Estoy de acuerdo



Estoy en desacuerdo



Me es indiferente

En caso que la respuesta sea no, se procederá a informarles a los consultados sobre algunos elementos o características claves del proyecto, para luego enunciar la siguiente pregunta.

De llevarse a cabo la construcción de esta obra con las características indicadas ¿Qué impactos considera traerá dicha construcción en?

AMBITO	Impactos positivos (Beneficios)	Impactos Negativos (Perjuicios)
Desarrollo Social y Económico de la Comunidad de: <u>Calante</u>	<ul style="list-style-type: none">- Más ingresos- Más desarrollo	<ul style="list-style-type: none">- No hay la toma de agua de una quebrada del lado contrario
En el Ambiente: Suelo Calidad del Aire Ruido		<ul style="list-style-type: none">- solo ruido y polvo.

En general, considera que el proyecto será:



Positivo



Negativo



No sabe / No responde

PARTICIPACIÓN CIUDADANA PARA LA EVALUACIÓN DEL IMPACTO AMBIENTAL
PROYECTO: "EXTRACCIÓN DE MINERAL NO METÁLICO E INSTALACIÓN DE PLANTAS DE PRODUCCIÓN
DE AGREGADOS Y PLANTA DE ASFALTO PARA OBRA PÚBLICA"

CUESTIONARIO GUÍA PARA LAS ENTREVISTA DE LOS ACTORES CLAVES.

Piensa que las personas del área se opondrán al proyecto.

☐

Si

☒

No

☐

No lo sé

En caso de que la respuesta es "Si", describir el o los motivos (limitar a los 3 principales):

¿Qué sugerencias o recomendación haría hacia el Promotor para que el Proyecto, se desarrolle de la mejor manera?

- Apoyo en un tanque de 10,000 galones para que se pueda abastecer a la comunidad
- Filtros para instalar
- Tienen agua 24 horas en época lluviosa y en época seca no.
- Apoyo de materiales como tubería de PVC para las casas
- Apoyo de hojas de zinc para casa de acceso de 20 hojas

Firma del entrevistado: Daniela Robinson

Fecha: 17 de junio 2022

PARTICIPACIÓN CIUDADANA PARA LA EVALUACIÓN DEL IMPACTO AMBIENTAL
PROYECTO: "EXTRACCIÓN DE MINERAL NO METÁLICO E INSTALACIÓN DE PLANTAS DE PRODUCCIÓN DE AGREGADOS Y PLANTA DE ASFALTO PARA OBRA PÚBLICA"

CUESTIONARIO GUÍA PARA LAS ENTREVISTA DE LOS ACTORES CLAVES.

Objeto de la Entrevista: Conocer la opinión de los actores claves acerca de las acciones, beneficios e impactos del Proyecto.

Lugar y Fecha de Aplicación:

Calante, 17 de junio de 2022

Nombre y firma del Encuestador:

Felisa Ibáñez

GENERALIDADES DEL ENCUESTADO

Nombre del entrevistado:

Hipólito Siménes

Cargo:

Presidente

Nombre de la Institución u organización que representa:

Comité de Salud.

Ha escuchado o leído alguna información acerca del Proyecto: "Extracción de mineral no metálico e instalación de plantas de producción de agregados y planta de asfalto para obra pública".

☒ Sí

☐ No

En caso de que la respuesta sea sí, ¿qué opina sobre la misma?

☒ Estoy de acuerdo

☐ Estoy en desacuerdo

☐ Me es indiferente

En caso que la respuesta sea no, se procederá a informarles a los consultados sobre algunos elementos o características claves del proyecto, para luego enunciar la siguiente pregunta.

De llevarse a cabo la construcción de esta obra con las características indicadas ¿Qué impactos considera traerá dicha construcción en?

AMBITO	Impactos positivos (Beneficios)	Impactos Negativos (Perjuicios)
Desarrollo Social y Económico de la Comunidad de: <u>Calante</u>	<u>+ Más desarrollo</u> <u>+ Más empleos</u> <u>+ Mejoras en la Salud</u>	
En el Ambiente: Suelo Calidad del Aire Ruido		<u>- Más polvo y ruido.</u>

En general, considera que el proyecto será:

☒ Positivo

☐ Negativo

☐ No sabe / No responde

PARTICIPACIÓN CIUDADANA PARA LA EVALUACIÓN DEL IMPACTO AMBIENTAL
PROYECTO: "EXTRACCIÓN DE MINERAL NO METÁLICO E INSTALACIÓN DE PLANTAS DE PRODUCCIÓN
DE AGREGADOS Y PLANTA DE ASFALTO PARA OBRA PÚBLICA"

CUESTIONARIO GUÍA PARA LAS ENTREVISTA DE LOS ACTORES CLAVES.

Piensa que las personas del área se opondrán al proyecto.

☐

Si

☒

No

☐

No lo sé

En caso de que la respuesta es "Si", describir el o los motivos (limitar a los 3 principales):

¿Qué sugerencias o recomendación haría hacia el Promotor para que el Proyecto, se desarrolle de la mejor manera?

- Cumplir con la legislación local y contratos de proyecto
- Nombramiento de personal de salud permanente para atenciones médicas
- solicitud de implementos médicos.

Firma del entrevistado:

Hipolito Jimenez

Fecha:

17 junio 2022

PARTICIPACIÓN CIUDADANA PARA LA EVALUACIÓN DEL IMPACTO AMBIENTAL
PROYECTO: "EXTRACCIÓN DE MINERAL NO METÁLICO E INSTALACIÓN DE PLANTAS DE PRODUCCIÓN DE AGREGADOS Y PLANTA DE ASFALTO PARA OBRA PÚBLICA"

CUESTIONARIO GUÍA PARA LAS ENTREVISTA DE LOS ACTORES CLAVES.

Objeto de la Entrevista: Conocer la opinión de los actores claves acerca de las acciones, beneficios e impactos del Proyecto.

Lugar y Fecha de Aplicación:

17 de junio de 2022 / Calante

Nombre y firma del Encuestador:

Fulvia Ibáñez

GENERALIDADES DEL ENCUESTADO

Nombre del entrevistado:

William Amejo Robinson

Cargo:

Vocero

Nombre de la Institución u organización que representa:

Comunidad de Calante

Ha escuchado o leído alguna información acerca del Proyecto: "Extracción de mineral no metálico e instalación de plantas de producción de agregados y planta de asfalto para obra pública".

☒ Sí

☐ No

En caso de que la respuesta sea sí, ¿qué opina sobre la misma?

☒ Estoy de acuerdo

☐ Estoy en desacuerdo

☐ Me es indiferente

En caso que la respuesta sea no, se procederá a informarles a los consultados sobre algunos elementos o características claves del proyecto, para luego enunciar la siguiente pregunta.

De llevarse a cabo la construcción de esta obra con las características indicadas ¿Qué impactos considera traerá dicha construcción en?

AMBITO	Impactos positivos (Beneficios)	Impactos Negativos (Perjuicios)
Desarrollo Social y Económico de la Comunidad de: <u>Calante</u>	<u>Más empleos</u> <u>Más Empresas</u>	<u>- mucho ruido</u>
En el Ambiente: Suelo Calidad del Aire Ruido		

En general, considera que el proyecto será:

☒ Positivo

☐ Negativo

☐ No sabe / No responde

PARTICIPACIÓN CIUDADANA PARA LA EVALUACIÓN DEL IMPACTO AMBIENTAL
PROYECTO: "EXTRACCIÓN DE MINERAL NO METÁLICO E INSTALACIÓN DE PLANTAS DE PRODUCCIÓN
DE AGREGADOS Y PLANTA DE ASFALTO PARA OBRA PÚBLICA"

CUESTIONARIO GUÍA PARA LAS ENTREVISTA DE LOS ACTORES CLAVES.

Piensa que las personas del área se opondrán al proyecto.

☐

Si

☒

No

☐

No lo sé

En caso de que la respuesta es "Si", describir el o los motivos (limitar a los 3 principales):

¿Qué sugerencias o recomendación haría hacia el Promotor para que el Proyecto, se desarrolle de la mejor manera?

- Realizar algún tipo de compensación por los daños
que se pagan en los terrenos

Firma del entrevistado:



1-702-540

Fecha:

PARTICIPACIÓN CIUDADANA PARA LA EVALUACIÓN DEL IMPACTO AMBIENTAL
PROYECTO: "EXTRACCIÓN DE MINERAL NO METÁLICO E INSTALACIÓN DE PLANTAS DE PRODUCCIÓN
DE AGREGADOS Y PLANTA DE ASFALTO PARA OBRA PÚBLICA"

CUESTIONARIO GUÍA PARA LAS ENTREVISTA DE LOS ACTORES CLAVES.

Objeto de la Entrevista: Conocer la opinión de los actores claves acerca de las acciones, beneficios e impactos del Proyecto.

Lugar y Fecha de Aplicación:

Calante, 17 de junio de 2022

Nombre y firma del Encuestador:

Felicitas Thanez

GENERALIDADES DEL ENCUESTADO

Nombre del entrevistado:

Lionel Guerra Semenez

Cargo:

Presidente

Nombre de la Institución u organización
que representa:

Club de padres de familia

Ha escuchado o leído alguna información acerca del Proyecto: "Extracción de mineral no metálico e instalación de plantas de producción de agregados y planta de asfalto para obra pública".

☒ Sí ☐ No

En caso de que la respuesta sea sí, ¿qué opina sobre la misma?

☒ Estoy de acuerdo ☐ Estoy en desacuerdo ☐ Me es indiferente

En caso que la respuesta sea no, se procederá a informarles a los consultados sobre algunos elementos o características claves del proyecto, para luego enunciar la siguiente pregunta.

De llevarse a cabo la construcción de esta obra con las características indicadas ¿Qué impactos considera traerá dicha construcción en?

AMBITO	Impactos positivos (Beneficios)	Impactos Negativos (Perjuicios)
Desarrollo Social y Económico de la Comunidad de: <u>Calante</u>	<u>+ enguaso por la construcción</u>	
En el Ambiente: Suelo Calidad del Aire Ruido		<u>-Incremento de sedimentos y per- dida de la vegetación</u>

En general, considera que el proyecto será:

☒ Positivo ☐ Negativo ☐ No sabe / No responde

PARTICIPACIÓN CIUDADANA PARA LA EVALUACIÓN DEL IMPACTO AMBIENTAL
PROYECTO: "EXTRACCIÓN DE MINERAL NO METÁLICO E INSTALACIÓN DE PLANTAS DE PRODUCCIÓN
DE AGREGADOS Y PLANTA DE ASFALTO PARA OBRA PÚBLICA"

CUESTIONARIO GUÍA PARA LAS ENTREVISTA DE LOS ACTORES CLAVES.

Piensa que las personas del área se opondrán al proyecto.

☐

Si

☒

No

☐

No lo sé

En caso de que la respuesta es "Si", describir el o los motivos (limitar a los 3 principales):

¿Qué sugerencias o recomendación haría hacia el Promotor para que el Proyecto, se desarrolle de la mejor manera?

*servir de enlace con el MEDUCA, para mejorar el
Centro Educativo.*

Firma del entrevistado:

Luis Herrera G.

Fecha:

17 junio de 2022

PARTICIPACIÓN CIUDADANA PARA LA EVALUACIÓN DEL IMPACTO AMBIENTAL
PROYECTO: "EXTRACCIÓN DE MINERAL NO METÁLICO E INSTALACIÓN DE PLANTAS DE PRODUCCIÓN DE AGREGADOS Y PLANTA DE ASFALTO PARA OBRA PÚBLICA"

CUESTIONARIO GUÍA PARA LAS ENTREVISTA DE LOS ACTORES CLAVES.

Objeto de la Entrevista: Conocer la opinión de los actores claves acerca de las acciones, beneficios e impactos del Proyecto.

Lugar y Fecha de Aplicación:

Calante, 17 de junio 2022

Nombre y firma del Encuestador:

Felipe Ibáñez

GENERALIDADES DEL ENCUESTADO

Nombre del entrevistado:

Hector Abrego Robinson

Cargo:

Miembro

Nombre de la Institución u organización que representa:

Iglesia Hama Tata

Ha escuchado o leído alguna información acerca del Proyecto: "Extracción de mineral no metálico e instalación de plantas de producción de agregados y planta de asfalto para obra pública".

☒ Sí

☐ No

En caso de que la respuesta sea sí, ¿qué opina sobre la misma?

☒ Estoy de acuerdo

☐ Estoy en desacuerdo

☐ Me es indiferente

En caso que la respuesta sea no, se procederá a informarles a los consultados sobre algunos elementos o características claves del proyecto, para luego enunciar la siguiente pregunta.

De llevarse a cabo la construcción de esta obra con las características indicadas ¿Qué impactos considera traerá dicha construcción en?

AMBITO	Impactos positivos (Beneficios)	Impactos Negativos (Perjuicios)
Desarrollo Social y Económico de la Comunidad de: <u>Calante</u>	<u>la comunidad está muy abandonada, traerá más oportunidades</u>	
En el Ambiente: Suelo Calidad del Aire Ruido		<u>No sabe</u>

En general, considera que el proyecto será:

☒ Positivo

☐ Negativo

☐ No sabe / No responde

PARTICIPACIÓN CIUDADANA PARA LA EVALUACIÓN DEL IMPACTO AMBIENTAL
PROYECTO: "EXTRACCIÓN DE MINERAL NO METÁLICO E INSTALACIÓN DE PLANTAS DE PRODUCCIÓN
DE AGREGADOS Y PLANTA DE ASFALTO PARA OBRA PÚBLICA"

CUESTIONARIO GUÍA PARA LAS ENTREVISTA DE LOS ACTORES CLAVES.

Piensa que las personas del área se opondrán al proyecto.

☐

Si

☒

No

☐

No lo sé

En caso de que la respuesta es "Si", describir el o los motivos (limitar a los 3 principales):

¿Qué sugerencias o recomendación haría hacia el Promotor para que el Proyecto, se desarrolle de la mejor manera?

El pueblo está muy olvidado. Vienen las empresas
y proyecto, pero no hay luz ni trabajo

Firma del entrevistado:

1-728-193

No firma



Fecha:

17 Junio de 2022

PARTICIPACIÓN CIUDADANA PARA LA EVALUACIÓN DEL IMPACTO AMBIENTAL
PROYECTO: "EXTRACCIÓN DE MINERAL NO METÁLICO E INSTALACIÓN DE PLANTAS DE PRODUCCIÓN
DE AGREGADOS Y PLANTA DE ASFALTO PARA OBRA PÚBLICA"

CUESTIONARIO GUÍA PARA LAS ENTREVISTA DE LOS ACTORES CLAVES.

Objeto de la Entrevista: Conocer la opinión de los actores claves acerca de las acciones, beneficios e impactos del Proyecto.

Lugar y Fecha de Aplicación:

Calante, 17 de junio de 2022

Nombre y firma del Encuestador:

Zuliberto Ibáñez

GENERALIDADES DEL ENCUESTADO

Nombre del entrevistado:

Genaro Robinson

Cargo:

Encargado / Supervisor

Nombre de la Institución u organización
que representa:

Herbalife. (Venta directa)

Ha escuchado o leído alguna información acerca del Proyecto: "Extracción de mineral no metálico e instalación de plantas de producción de agregados y planta de asfalto para obra pública".

☒ Sí

☐ No

En caso de que la respuesta sea sí, ¿qué opina sobre la misma?

☒ Estoy de acuerdo

☐ Estoy en desacuerdo

☐ Me es indiferente

En caso que la respuesta sea no, se procederá a informarles a los consultados sobre algunos elementos o características claves del proyecto, para luego enunciar la siguiente pregunta.

De llevarse a cabo la construcción de esta obra con las características indicadas ¿Qué impactos considera traerá dicha construcción en?

AMBITO	Impactos positivos (Beneficios)	Impactos Negativos (Perjuicios)
Desarrollo Social y Económico de la Comunidad de: <u>Calante</u>	<u>Más empleo</u> <u>Más desarrollo.</u> <u>Más ingresos.</u>	
En el Ambiente: Suelo Calidad del Aire Ruido		<u>No tanto ya hay afectación</u>

En general, considera que el proyecto será:

☒ Positivo

☐ Negativo

☐ No sabe / No responde

PARTICIPACIÓN CIUDADANA PARA LA EVALUACIÓN DEL IMPACTO AMBIENTAL
PROYECTO: "EXTRACCIÓN DE MINERAL NO METÁLICO E INSTALACIÓN DE PLANTAS DE PRODUCCIÓN
DE AGREGADOS Y PLANTA DE ASFALTO PARA OBRA PÚBLICA"

CUESTIONARIO GUÍA PARA LAS ENTREVISTA DE LOS ACTORES CLAVES.

Piensa que las personas del área se opondrán al proyecto.

☐ Si

☒ No

☐ No lo sé

En caso de que la respuesta es "Si", describir el o los motivos (limitar a los 3 principales):

¿Qué sugerencias o recomendación haría hacia el Promotor para que el Proyecto, se desarrolle de la mejor manera?

*Que cumplan con la legislación y lo estipulado
en el proyecto*

Firma del entrevistado:

Genaro Robinsí

Fecha:

17 junio 2022

PARTICIPACIÓN CIUDADANA PARA LA EVALUACIÓN DEL IMPACTO AMBIENTAL
PROYECTO: "EXTRACCIÓN DE MINERAL NO METÁLICO E INSTALACIÓN DE PLANTAS DE PRODUCCIÓN
DE AGREGADOS Y PLANTA DE ASFALTO PARA OBRA PÚBLICA"

CUESTIONARIO GUÍA PARA LAS ENTREVISTA DE LOS ACTORES CLAVES.

Objeto de la Entrevista: Conocer la opinión de los actores claves acerca de las acciones, beneficios e impactos del Proyecto.

Lugar y Fecha de Aplicación:

Calante, 17 de junio de 2022

Nombre y firma del Encuestador:

Julissa Ibáñez

GENERALIDADES DEL ENCUESTADO

Nombre del entrevistado:

Obaldino Garai

Cargo:

Presidente

**Nombre de la Institución u organización
que representa:**

Comité Deporte

Ha escuchado o leído alguna información acerca del Proyecto: "Extracción de mineral no metálico e instalación de plantas de producción de agregados y planta de asfalto para obra pública".

☒ Sí ☐ No

En caso de que la respuesta sea sí, ¿qué opina sobre la misma?

☒ Estoy de acuerdo ☐ Estoy en desacuerdo ☐ Me es indiferente

En caso que la respuesta sea no, se procederá a informarles a los consultados sobre algunos elementos o características claves del proyecto, para luego enunciar la siguiente pregunta.

De llevarse a cabo la construcción de esta obra con las características indicadas ¿Qué impactos considera traerá dicha construcción en?

AMBITO	Impactos positivos (Beneficios)	Impactos Negativos (Perjuicios)
Desarrollo Social y Económico de la Comunidad de: <u>Calante</u>	<u>+ Más empleos</u> <u>+ Desarrollo en la</u> <u>Comunidad</u>	
En el Ambiente: Suelo Calidad del Aire Ruido		<u>- No hay mucho</u> <u>Impacto</u>

En general, considera que el proyecto será:

☒ Positivo ☐ Negativo ☐ No sabe / No responde

PARTICIPACIÓN CIUDADANA PARA LA EVALUACIÓN DEL IMPACTO AMBIENTAL
PROYECTO: "EXTRACCIÓN DE MINERAL NO METÁLICO E INSTALACIÓN DE PLANTAS DE PRODUCCIÓN
DE AGREGADOS Y PLANTA DE ASFALTO PARA OBRA PÚBLICA"

CUESTIONARIO GUÍA PARA LAS ENTREVISTA DE LOS ACTORES CLAVES.

Piensa que las personas del área se opondrán al proyecto.

☐ Si

☒ No

☐ No lo sé

En caso de que la respuesta es "Si", describir el o los motivos (limitar a los 3 principales):

¿Qué sugerencias o recomendación haría hacia el Promotor para que el Proyecto, se desarrolle de la mejor manera?

- Arreglo del cee a dio de futbol, voleibol, baseball.
- Apoyo en la compra de Emplumientos deportivos
- Patrocinio de uniformes para equipos

Firma del entrevistado: Obaldino GORAY

Fecha: 17 de junio de 2022

PARTICIPACIÓN CIUDADANA PARA LA EVALUACIÓN DEL IMPACTO AMBIENTAL
PROYECTO: "EXTRACCIÓN DE MINERAL NO METÁLICO E INSTALACIÓN DE PLANTAS DE PRODUCCIÓN
DE AGREGADOS Y PLANTA DE ASFALTO PARA OBRA PÚBLICA"

CUESTIONARIO GUÍA PARA LAS ENTREVISTA DE LOS ACTORES CLAVES.

Objeto de la Entrevista: Conocer la opinión de los actores claves acerca de las acciones, beneficios e impactos del Proyecto.

Lugar y Fecha de Aplicación:

Calante, 17 de junio de 2022

Nombre y firma del Encuestador:

Zuleika Ibáñez

GENERALIDADES DEL ENCUESTADO

Nombre del entrevistado:

Adela Abrego Saen

Cargo:

Secretaria

Nombre de la Institución u organización
que representa:

Artisanas de Calante

Ha escuchado o leído alguna información acerca del Proyecto: "Extracción de mineral no metálico e instalación de plantas de producción de agregados y planta de asfalto para obra pública".

☒ Sí ☐ No

En caso de que la respuesta sea sí, ¿qué opina sobre la misma?

☒ Estoy de acuerdo ☐ Estoy en desacuerdo ☐ Me es indiferente

En caso que la respuesta sea no, se procederá a informarles a los consultados sobre algunos elementos o características claves del proyecto, para luego enunciar la siguiente pregunta.

De llevarse a cabo la construcción de esta obra con las características indicadas ¿Qué impactos considera traerá dicha construcción en?

AMBITO	Impactos positivos (Beneficios)	Impactos Negativos (Perjuicios)
Desarrollo Social y Económico de la Comunidad de: <u>Calante</u>	<u>- Más beneficios más oportunidad de vender artesanías</u>	
En el Ambiente: Suelo Calidad del Aire Ruido		<u>- alteración del río y afectación de la pesca.</u>

En general, considera que el proyecto será:

☒ Positivo ☐ Negativo ☐ No sabe / No responde

PARTICIPACIÓN CIUDADANA PARA LA EVALUACIÓN DEL IMPACTO AMBIENTAL
PROYECTO: "EXTRACCIÓN DE MINERAL NO METÁLICO E INSTALACIÓN DE PLANTAS DE PRODUCCIÓN
DE AGREGADOS Y PLANTA DE ASFALTO PARA OBRA PÚBLICA"

CUESTIONARIO GUÍA PARA LAS ENTREVISTA DE LOS ACTORES CLAVES.

Piensa que las personas del área se opondrán al proyecto.

☐ Si

☒ No

☐ No lo sé

En caso de que la respuesta es "Si", describir el o los motivos (limitar a los 3 principales):

¿Qué sugerencias o recomendación haría hacia el Promotor para que el Proyecto, se desarrolle de la mejor manera?

- Apoyo en la casa donde realizan los cursos de artesanías
y donación de materiales para las artesanías.

Firma del entrevistado: Adela Obispo Sam

Fecha: 17 junio 2022

PARTICIPACIÓN CIUDADANA PARA LA EVALUACIÓN DEL IMPACTO AMBIENTAL
PROYECTO: "EXTRACCIÓN DE MINERAL NO METÁLICO E INSTALACIÓN DE PLANTAS DE PRODUCCIÓN
DE AGREGADOS Y PLANTA DE ASFALTO PARA OBRA PÚBLICA"

CUESTIONARIO GUÍA PARA LAS ENTREVISTA DE LOS ACTORES CLAVES.

Objeto de la Entrevista: Conocer la opinión de los actores claves acerca de las acciones, beneficios e impactos del Proyecto.

Lugar y Fecha de Aplicación:

Coclesito, 15 de junio de 2022

Nombre y firma del Encuestador:

Zuleysa Ibáñez

GENERALIDADES DEL ENCUESTADO

Nombre del entrevistado:

Benedicto Quintano

Cargo:

Registrador Auxiliar

**Nombre de la Institución u organización
que representa:**

Registro civil

Ha escuchado o leído alguna información acerca del Proyecto: "Extracción de mineral no metálico e instalación de plantas de producción de agregados y planta de asfalto para obra pública".

☒ Sí ☐ No

En caso de que la respuesta sea sí, ¿qué opina sobre la misma?

☒ Estoy de acuerdo ☐ Estoy en desacuerdo ☐ Me es indiferente

En caso que la respuesta sea no, se procederá a informarles a los consultados sobre algunos elementos o características claves del proyecto, para luego enunciar la siguiente pregunta.

De llevarse a cabo la construcción de esta obra con las características indicadas ¿Qué impactos considera traerá dicha construcción en?

AMBITO	Impactos positivos (Beneficios)	Impactos Negativos (Perjuicios)
Desarrollo Social y Económico de la Comunidad de: <u>Coclesito</u>	<u>- Más trabajo</u> <u>- Más comercio</u> <u>-</u>	
En el Ambiente: Suelo Calidad del Aire Ruido		<u>- Más ruido</u> <u>- Más polvo.</u>

En general, considera que el proyecto será:

☒ Positivo ☐ Negativo ☐ No sabe / No responde

PARTICIPACIÓN CIUDADANA PARA LA EVALUACIÓN DEL IMPACTO AMBIENTAL
PROYECTO: "EXTRACCIÓN DE MINERAL NO METÁLICO E INSTALACIÓN DE PLANTAS DE PRODUCCIÓN
DE AGREGADOS Y PLANTA DE ASFALTO PARA OBRA PÚBLICA"

CUESTIONARIO GUÍA PARA LAS ENTREVISTA DE LOS ACTORES CLAVES.

Piensa que las personas del área se opondrán al proyecto.

☒

Si

☐

No

☐

No lo sé

En caso de que la respuesta es "Si", describir el o los motivos (limitar a los 3 principales):

¿Qué sugerencias o recomendación haría hacia el Promotor para que el Proyecto, se desarrolle de la mejor manera?

- Construcción de la oficina del Tribunal Electoral del distrito de Sierrita, con el fin de mejorar la atención a la comunidad de Sierrita.

Firma del entrevistado:

Bernardo Quintana

Fecha:

15 Junio 2022

PARTICIPACIÓN CIUDADANA PARA LA EVALUACIÓN DEL IMPACTO AMBIENTAL
PROYECTO: "EXTRACCIÓN DE MINERAL NO METÁLICO E INSTALACIÓN DE PLANTAS DE PRODUCCIÓN
DE AGREGADOS Y PLANTA DE ASFALTO PARA OBRA PÚBLICA"

CUESTIONARIO GUÍA PARA LAS ENTREVISTA DE LOS ACTORES CLAVES.

Objeto de la Entrevista: Conocer la opinión de los actores claves acerca de las acciones, beneficios e impactos del Proyecto.

Lugar y Fecha de Aplicación:

Coclesito, 15 de junio de 2022

Nombre y firma del Encuestador:

Zuleika Ibáñez

GENERALIDADES DEL ENCUESTADO

Nombre del entrevistado:

Harcio Amego

Cargo:

Presidenta

Nombre de la Institución u organización que representa:

Junta Comunal Coclesito

Ha escuchado o leído alguna información acerca del Proyecto: "Extracción de mineral no metálico e instalación de plantas de producción de agregados y planta de asfalto para obra pública".

☒ Sí ☐ No

En caso de que la respuesta sea sí, ¿qué opina sobre la misma?

☒ Estoy de acuerdo ☐ Estoy en desacuerdo ☐ Me es indiferente

En caso que la respuesta sea no, se procederá a informarles a los consultados sobre algunos elementos o características claves del proyecto, para luego enunciar la siguiente pregunta.

De llevarse a cabo la construcción de esta obra con las características indicadas ¿Qué impactos considera traerá dicha construcción en?

AMBITO	Impactos positivos (Beneficios)	Impactos Negativos (Perjuicios)
Desarrollo Social y Económico de la Comunidad de: <u>Coclesito</u>	<u>- Más movimiento en la comunidad</u> <u>- Más economía</u>	
En el Ambiente: Suelo Calidad del Aire Ruido		<u>- Más ruido</u> <u>- Más polvo.</u>

En general, considera que el proyecto será:

☒ Positivo ☐ Negativo ☐ No sabe / No responde

PARTICIPACIÓN CIUDADANA PARA LA EVALUACIÓN DEL IMPACTO AMBIENTAL
PROYECTO: "EXTRACCIÓN DE MINERAL NO METÁLICO E INSTALACIÓN DE PLANTAS DE PRODUCCIÓN
DE AGREGADOS Y PLANTA DE ASFALTO PARA OBRA PÚBLICA"

CUESTIONARIO GUÍA PARA LAS ENTREVISTA DE LOS ACTORES CLAVES.

Piensa que las personas del área se opondrán al proyecto.

☒ Si

☐ No

☐ No lo sé

En caso de que la respuesta es "Si", describir el o los motivos (limitar a los 3 principales):

¿Qué sugerencias o recomendación haría hacia el Promotor para que el Proyecto, se desarrolle de la mejor manera?

- Apoyo para mejorar la junta comunal. / alambre ciclón
- Apoyo con sillas para cuando hacemos reuniones grandes
- Apoyo con el zinc y materiales para hacer un lugar para trabajar con las mujeres las artesanas

Firma del entrevistado: Marcos Obispo

Fecha: 15 de junio de 2022

PARTICIPACIÓN CIUDADANA PARA LA EVALUACIÓN DEL IMPACTO AMBIENTAL
PROYECTO: "EXTRACCIÓN DE MINERAL NO METÁLICO E INSTALACIÓN DE PLANTAS DE PRODUCCIÓN
DE AGREGADOS Y PLANTA DE ASFALTO PARA OBRA PÚBLICA"

CUESTIONARIO GUÍA PARA LAS ENTREVISTA DE LOS ACTORES CLAVES.

Objeto de la Entrevista: Conocer la opinión de los actores claves acerca de las acciones, beneficios e impactos del Proyecto.

Lugar y Fecha de Aplicación:

Coclesito, 15 de junio de 2022

Nombre y firma del Encuestador:

Zuleika Ibáñez

GENERALIDADES DEL ENCUESTADO

Nombre del entrevistado:

Arnelio Rodríguez

Cargo:

Comisión de Salud

Nombre de la Institución u organización que representa:

Ministerio de Salud

Ha escuchado o leído alguna información acerca del Proyecto: "Extracción de mineral no metálico e instalación de plantas de producción de agregados y planta de asfalto para obra pública".

☒ Sí

☐ No

En caso de que la respuesta sea sí, ¿qué opina sobre la misma?

☒ Estoy de acuerdo

☐ Estoy en desacuerdo

☐ Me es indiferente

En caso que la respuesta sea no, se procederá a informarles a los consultados sobre algunos elementos o características claves del proyecto, para luego enunciar la siguiente pregunta.

De llevarse a cabo la construcción de esta obra con las características indicadas ¿Qué impactos considera traerá dicha construcción en?

AMBITO	Impactos positivos (Beneficios)	Impactos Negativos (Perjuicios)
Desarrollo Social y Económico de la Comunidad de: <u>Coclesito</u>	<u>- Construcción de hospitales.</u>	
En el Ambiente: Suelo Calidad del Aire Ruido		<u>- Mucho ruido</u> <u>- Mucho polvo</u>

En general, considera que el proyecto será:

☒ Positivo

☐ Negativo

☐ No sabe / No responde

PARTICIPACIÓN CIUDADANA PARA LA EVALUACIÓN DEL IMPACTO AMBIENTAL
PROYECTO: "EXTRACCIÓN DE MINERAL NO METÁLICO E INSTALACIÓN DE PLANTAS DE PRODUCCIÓN
DE AGREGADOS Y PLANTA DE ASFALTO PARA OBRA PÚBLICA"

CUESTIONARIO GUÍA PARA LAS ENTREVISTA DE LOS ACTORES CLAVES.

Piensa que las personas del área se opondrán al proyecto.

☒ Si

☐ No

☐ No lo sé

En caso de que la respuesta es "Si", describir el o los motivos (limitar a los 3 principales):

¿Qué sugerencias o recomendación haría hacia el Promotor para que el Proyecto, se desarrolle de la mejor manera?

- Enlace con HIODSA, para construcción de Hospital HIODSA CAPSI.
- Servicios sanitarios
- Contratación de personal de Salud.
- Una ambulancia
- Un laboratorio para realización de exámenes.

Firma del entrevistado: Arcelio Rodríguez Fecha: 15 Junio de 2022

PARTICIPACIÓN CIUDADANA PARA LA EVALUACIÓN DEL IMPACTO AMBIENTAL
PROYECTO: "EXTRACCIÓN DE MINERAL NO METÁLICO E INSTALACIÓN DE PLANTAS DE PRODUCCIÓN
DE AGREGADOS Y PLANTA DE ASFALTO PARA OBRA PÚBLICA"

CUESTIONARIO GUÍA PARA LAS ENTREVISTA DE LOS ACTORES CLAVES.

Objeto de la Entrevista: Conocer la opinión de los actores claves acerca de las acciones, beneficios e impactos del Proyecto.

Lugar y Fecha de Aplicación:

Coclesito, 15 de junio de 2022

Nombre y firma del Encuestador:

Zuleika Ibañez

GENERALIDADES DEL ENCUESTADO

Nombre del entrevistado:

Floris Palacios

Cargo:

Consejal Organización Iglesia

Nombre de la Institución u organización que representa:

Hama tata

Ha escuchado o leído alguna información acerca del Proyecto: "Extracción de mineral no metálico e instalación de plantas de producción de agregados y planta de asfalto para obra pública".

☒ Sí ☐ No

En caso de que la respuesta sea sí, ¿qué opina sobre la misma?

☒ Estoy de acuerdo ☐ Estoy en desacuerdo ☐ Me es indiferente

En caso que la respuesta sea no, se procederá a informarles a los consultados sobre algunos elementos o características claves del proyecto, para luego enunciar la siguiente pregunta.

De llevarse a cabo la construcción de esta obra con las características indicadas ¿Qué impactos considera traerá dicha construcción en?

AMBITO	Impactos positivos (Beneficios)	Impactos Negativos (Perjuicios)
Desarrollo Social y Económico de la Comunidad de: <u>Coclesito</u>	- Más economía en la comunidad - Más empleos	
En el Ambiente: Suelo Calidad del Aire Ruido		- Más ruido, polvo y contaminación

En general, considera que el proyecto será:

☒ Positivo ☐ Negativo ☐ No sabe / No responde

PARTICIPACIÓN CIUDADANA PARA LA EVALUACIÓN DEL IMPACTO AMBIENTAL
PROYECTO: "EXTRACCIÓN DE MINERAL NO METÁLICO E INSTALACIÓN DE PLANTAS DE PRODUCCIÓN
DE AGREGADOS Y PLANTA DE ASFALTO PARA OBRA PÚBLICA"

CUESTIONARIO GUÍA PARA LAS ENTREVISTA DE LOS ACTORES CLAVES.

Piensa que las personas del área se opondrán al proyecto.

☒ Si

☐ No

☐ No lo sé

En caso de que la respuesta es "Si", describir el o los motivos (limitar a los 3 principales):

Existe división en la comunidad.

¿Qué sugerencias o recomendación haría hacia el Promotor para que el Proyecto, se desarrolle de la mejor manera?

- *Apoyo para mejorar la Iglesia*
- *Construcción de merenda.*

Firma del entrevistado: *Morri Palacios* Fecha: *15/4/2022*

PARTICIPACIÓN CIUDADANA PARA LA EVALUACIÓN DEL IMPACTO AMBIENTAL
PROYECTO: "EXTRACCIÓN DE MINERAL NO METÁLICO E INSTALACIÓN DE PLANTAS DE PRODUCCIÓN
DE AGREGADOS Y PLANTA DE ASFALTO PARA OBRA PÚBLICA"

CUESTIONARIO GUÍA PARA LAS ENTREVISTA DE LOS ACTORES CLAVES.

Objeto de la Entrevista: Conocer la opinión de los actores claves acerca de las acciones, beneficios e impactos del Proyecto.

Lugar y Fecha de Aplicación:

Cochesito, 15 de junio de 2022

Nombre y firma del Encuestador:

Zuleika Ibáñez

GENERALIDADES DEL ENCUESTADO

Nombre del entrevistado:

Abelino Serrano

Cargo:

Miembro de la Iglesia / Delegado del

Nombre de la Institución u organización
que representa:

Consejo General,
Hama Tolda.

Ha escuchado o leído alguna información acerca del Proyecto: "Extracción de mineral no metálico e instalación de plantas de producción de agregados y planta de asfalto para obra pública".

☒ Sí

☐ No

En caso de que la respuesta sea sí, ¿qué opina sobre la misma?

☒ Estoy de acuerdo

☐ Estoy en desacuerdo

☐ Me es indiferente

En caso que la respuesta sea no, se procederá a informarles a los consultados sobre algunos elementos o características claves del proyecto, para luego enunciar la siguiente pregunta.

De llevarse a cabo la construcción de esta obra con las características indicadas ¿Qué impactos considera traerá dicha construcción en?

AMBITO	Impactos positivos (Beneficios)	Impactos Negativos (Perjuicios)
Desarrollo Social y Económico de la Comunidad de: <u>Cochesito.</u>	<u>- Más trabajo</u> <u>- Más oportunidades</u> <u>- Más economía</u>	
En el Ambiente: Suelo Calidad del Aire Ruido		<u>- Sólo se afectarían</u> <u>las áreas necesarias</u> <u>- Algo de ruido y</u> <u>polvo.</u>

En general, considera que el proyecto será:

☒ Positivo

☐ Negativo

☐ No sabe / No responde

PARTICIPACIÓN CIUDADANA PARA LA EVALUACIÓN DEL IMPACTO AMBIENTAL
PROYECTO: "EXTRACCIÓN DE MINERAL NO METÁLICO E INSTALACIÓN DE PLANTAS DE PRODUCCIÓN
DE AGREGADOS Y PLANTA DE ASFALTO PARA OBRA PÚBLICA"

CUESTIONARIO GUÍA PARA LAS ENTREVISTA DE LOS ACTORES CLAVES.

Piensa que las personas del área se opondrán al proyecto.

☒ Si

☐ No

☐ No lo sé

En caso de que la respuesta es "Si", describir el o los motivos (limitar a los 3 principales):

Hay mucha división en la población

¿Qué sugerencias o recomendación haría hacia el Promotor para que el Proyecto, se desarrolle de la mejor manera?

- Requieren la máquina para limpieza del área de la Iglesia*
- Que cumplan con los tiempos y medidas ambientales*

Firma del entrevistado: *Abelino Serrano*

Fecha: *15 Junio de 2022*

PARTICIPACIÓN CIUDADANA PARA LA EVALUACIÓN DEL IMPACTO AMBIENTAL
PROYECTO: "EXTRACCIÓN DE MINERAL NO METÁLICO E INSTALACIÓN DE PLANTAS DE PRODUCCIÓN
DE AGREGADOS Y PLANTA DE ASFALTO PARA OBRA PÚBLICA"

CUESTIONARIO GUÍA PARA LAS ENTREVISTA DE LOS ACTORES CLAVES.

Objeto de la Entrevista: Conocer la opinión de los actores claves acerca de las acciones, beneficios e impactos del Proyecto.

Lugar y Fecha de Aplicación:

Coclesito, 15 de junio de 2022

Nombre y firma del Encuestador:

Zulmira Thany

GENERALIDADES DEL ENCUESTADO

Nombre del entrevistado:

Jorge Quintero

Cargo:

Presidente

Nombre de la Institución u organización
que representa:

Acueducto rural

Ha escuchado o leído alguna información acerca del Proyecto: "Extracción de mineral no metálico e instalación de plantas de producción de agregados y planta de asfalto para obra pública".

☒ Sí ☐ No

En caso de que la respuesta sea sí, ¿qué opina sobre la misma?

☒ Estoy de acuerdo ☐ Estoy en desacuerdo ☐ Me es indiferente

En caso que la respuesta sea no, se procederá a informarles a los consultados sobre algunos elementos o características claves del proyecto, para luego enunciar la siguiente pregunta.

De llevarse a cabo la construcción de esta obra con las características indicadas ¿Qué impactos considera traerá dicha construcción en?

AMBITO	Impactos positivos (Beneficios)	Impactos Negativos (Perjuicios)
Desarrollo Social y Económico de la Comunidad de: <u>Coclesito</u>		
En el Ambiente: Suelo Calidad del Aire Ruido		<u>- Mayor ruido</u> <u>- Más polvo.</u> <u>- Afectación fauna</u>

En general, considera que el proyecto será:

☒ Positivo ☐ Negativo ☐ No sabe / No responde

PARTICIPACIÓN CIUDADANA PARA LA EVALUACIÓN DEL IMPACTO AMBIENTAL
PROYECTO: "EXTRACCIÓN DE MINERAL NO METÁLICO E INSTALACIÓN DE PLANTAS DE PRODUCCIÓN
DE AGREGADOS Y PLANTA DE ASFALTO PARA OBRA PÚBLICA"

CUESTIONARIO GUÍA PARA LAS ENTREVISTA DE LOS ACTORES CLAVES.

Piensa que las personas del área se opondrán al proyecto.

☒ Si

☐ No

☐ No lo sé

En caso de que la respuesta es "Si", describir el o los motivos (limitar a los 3 principales):

*Existen personas que se oponen a todo lo proyecto
dentro de la Comarca.*

¿Qué sugerencias o recomendación haría hacia el Promotor para que el Proyecto, se desarrolle de la mejor manera?

*- Que nos apoyen con los materiales e insumos para mejorar
el sistema de acueducto rural. Existen muchas necesidades
en la Comunidad.*

Firma del entrevistado:

Jorge Durán

Fecha:

15 junio 2022

PARTICIPACIÓN CIUDADANA PARA LA EVALUACIÓN DEL IMPACTO AMBIENTAL
PROYECTO: "EXTRACCIÓN DE MINERAL NO METÁLICO E INSTALACIÓN DE PLANTAS DE PRODUCCIÓN
DE AGREGADOS Y PLANTA DE ASFALTO PARA OBRA PÚBLICA"

CUESTIONARIO GUÍA PARA LAS ENTREVISTA DE LOS ACTORES CLAVES.

Objeto de la Entrevista: Conocer la opinión de los actores claves acerca de las acciones, beneficios e impactos del Proyecto.

Lugar y Fecha de Aplicación:

Coclesito, 15 de junio de 2022

Nombre y firma del Encuestador:

Zulmira Ibáñez

GENERALIDADES DEL ENCUESTADO

Nombre del entrevistado:

Andrés Quintana Abajo

Cargo:

Presidor Iglesia Asamblea Apostólica
de la Fe en Cristo Jesús.
Evangelica

**Nombre de la Institución u organización
que representa:**

Ha escuchado o leído alguna información acerca del Proyecto: "Extracción de mineral no metálico e instalación de plantas de producción de agregados y planta de asfalto para obra pública".

☒ Sí ☐ No

En caso de que la respuesta sea sí, ¿qué opina sobre la misma?

☒ Estoy de acuerdo ☐ Estoy en desacuerdo ☐ Me es indiferente

En caso que la respuesta sea no, se procederá a informarles a los consultados sobre algunos elementos o características claves del proyecto, para luego enunciar la siguiente pregunta.

De llevarse a cabo la construcción de esta obra con las características indicadas ¿Qué impactos considera traerá dicha construcción en?

AMBITO	Impactos positivos (Beneficios)	Impactos Negativos (Perjuicios)
Desarrollo Social y Económico de la Comunidad de: <u>Coclesito</u>	<u>- aumento en la</u> <u>demanda de insumos</u>	
En el Ambiente: Suelo Calidad del Aire Ruido		<u>- más ruido</u> <u>- más polvo</u>

En general, considera que el proyecto será:

☒ Positivo ☐ Negativo ☐ No sabe / No responde

PARTICIPACIÓN CIUDADANA PARA LA EVALUACIÓN DEL IMPACTO AMBIENTAL
PROYECTO: "EXTRACCIÓN DE MINERAL NO METÁLICO E INSTALACIÓN DE PLANTAS DE PRODUCCIÓN
DE AGREGADOS Y PLANTA DE ASFALTO PARA OBRA PÚBLICA"

CUESTIONARIO GUÍA PARA LAS ENTREVISTA DE LOS ACTORES CLAVES.

Piensa que las personas del área se opondrán al proyecto.

☒ Si

☐ No

☐ No lo sé

En caso de que la respuesta es "Si", describir el o los motivos (limitar a los 3 principales):

¿Qué sugerencias o recomendación haría hacia el Promotor para que el Proyecto, se desarrolle de la mejor manera?

- Construcción de cancha de fútbol
- Mejoras en las infraestructuras de la escuela
- Construcción de casa comedor en la Iglesia / servicio sanitario

Firma del entrevistado:

Andrés Quiñero

Fecha:

15/enero/2022

PARTICIPACIÓN CIUDADANA PARA LA EVALUACIÓN DEL IMPACTO AMBIENTAL
PROYECTO: "EXTRACCIÓN DE MINERAL NO METÁLICO E INSTALACIÓN DE PLANTAS DE PRODUCCIÓN
DE AGREGADOS Y PLANTA DE ASFALTO PARA OBRA PÚBLICA"

CUESTIONARIO GUÍA PARA LAS ENTREVISTA DE LOS ACTORES CLAVES.

Objeto de la Entrevista: Conocer la opinión de los actores claves acerca de las acciones, beneficios e impactos del Proyecto.

Lugar y Fecha de Aplicación:

Coclesito, 15 de junio de 2022

Nombre y firma del Encuestador:

Zuleika Ibáñez

GENERALIDADES DEL ENCUESTADO

Nombre del entrevistado:

Federico Senano

Cargo:

Presidente

Nombre de la Institución u organización que representa:

Asociación Padus de familia Coclesito

Ha escuchado o leído alguna información acerca del Proyecto: "Extracción de mineral no metálico e instalación de plantas de producción de agregados y planta de asfalto para obra pública".

☒ Sí ☐ No

En caso de que la respuesta sea sí, ¿qué opina sobre la misma?

☒ Estoy de acuerdo ☐ Estoy en desacuerdo ☐ Me es indiferente

En caso que la respuesta sea no, se procederá a informarles a los consultados sobre algunos elementos o características claves del proyecto, para luego enunciar la siguiente pregunta.

De llevarse a cabo la construcción de esta obra con las características indicadas ¿Qué impactos considera traerá dicha construcción en?

AMBITO	Impactos positivos (Beneficios)	Impactos Negativos (Perjuicios)
Desarrollo Social y Económico de la Comunidad de: <u>Coclesito</u>	<u>- Incremento en la economía del área por buenos y servicio</u>	
En el Ambiente: Suelo Calidad del Aire Ruido		<u>- Haís ruido</u> <u>- Haís poloo.</u>

En general, considera que el proyecto será:

☒ Positivo ☐ Negativo ☐ No sabe / No responde

PARTICIPACIÓN CIUDADANA PARA LA EVALUACIÓN DEL IMPACTO AMBIENTAL
PROYECTO: "EXTRACCIÓN DE MINERAL NO METÁLICO E INSTALACIÓN DE PLANTAS DE PRODUCCIÓN
DE AGREGADOS Y PLANTA DE ASFALTO PARA OBRA PÚBLICA"

CUESTIONARIO GUÍA PARA LAS ENTREVISTA DE LOS ACTORES CLAVES.

Piensa que las personas del área se opondrán al proyecto.

☒ Si

☐ No

☐ No lo sé

En caso de que la respuesta es "Si", describir el o los motivos (limitar a los 3 principales):

Hay mucha división en la comunidad.

¿Qué sugerencias o recomendación haría hacia el Promotor para que el Proyecto, se desarrolle de la mejor manera?

- Se requiere que se dé énfasis en garantizar una mejor construcción - supervisión de la empresa.*
- Apoyo con materiales para la escuela y hacer los enlaces con Reduca para mejoras en la escuela.*

Firma del entrevistado: *Reiderico Serrano*

Fecha: *15/ Junio/ 2022*

PARTICIPACIÓN CIUDADANA PARA LA EVALUACIÓN DEL IMPACTO AMBIENTAL
PROYECTO: "EXTRACCIÓN DE MINERAL NO METÁLICO E INSTALACIÓN DE PLANTAS DE PRODUCCIÓN
DE AGREGADOS Y PLANTA DE ASFALTO PARA OBRA PÚBLICA"

CUESTIONARIO GUÍA PARA LAS ENTREVISTA DE LOS ACTORES CLAVES.

Objeto de la Entrevista: Conocer la opinión de los actores claves acerca de las acciones, beneficios e impactos del Proyecto.

Lugar y Fecha de Aplicación:

Coclesito, 15 de junio de 2022

Nombre y firma del Encuestador:

Julitha Ibarra

GENERALIDADES DEL ENCUESTADO

Nombre del entrevistado:

Sosé Héctor Estenro

Cargo:

Equipo técnico Cacique Local

Nombre de la Institución u organización que representa:

Districto Suondai

Ha escuchado o leído alguna información acerca del Proyecto: "Extracción de mineral no metálico e instalación de plantas de producción de agregados y planta de asfalto para obra pública".

☒ Sí ☐ No

En caso de que la respuesta sea sí, ¿qué opina sobre la misma?

☒ Estoy de acuerdo ☐ Estoy en desacuerdo ☐ Me es indiferente

En caso que la respuesta sea no, se procederá a informarles a los consultados sobre algunos elementos o características claves del proyecto, para luego enunciar la siguiente pregunta.

De llevarse a cabo la construcción de esta obra con las características indicadas ¿Qué impactos considera traerá dicha construcción en?

AMBITO	Impactos positivos (Beneficios)	Impactos Negativos (Perjuicios)
Desarrollo Social y Económico de la Comunidad de: <u>Coclesito</u>	<u>- Se mejorará la economía en las comunidades</u>	
En el Ambiente: Suelo Calidad del Aire Ruido		<u>- Se incrementarán las áreas de potrero para ganadería</u> <u>- Más ruido y polvo</u>

En general, considera que el proyecto será:

☒ Positivo ☐ Negativo ☐ No sabe / No responde

PARTICIPACIÓN CIUDADANA PARA LA EVALUACIÓN DEL IMPACTO AMBIENTAL
PROYECTO: "EXTRACCIÓN DE MINERAL NO METÁLICO E INSTALACIÓN DE PLANTAS DE PRODUCCIÓN
DE AGREGADOS Y PLANTA DE ASFALTO PARA OBRA PÚBLICA"

CUESTIONARIO GUÍA PARA LAS ENTREVISTA DE LOS ACTORES CLAVES.

Piensa que las personas del área se opondrán al proyecto.



Si



No



No lo sé

En caso de que la respuesta es "Si", describir el o los motivos (limitar a los 3 principales):

Existe un % que siempre se opone

¿Qué sugerencias o recomendación haría hacia el Promotor para que el Proyecto, se desarrolle de la mejor manera?

*Que cumpla con todo lo establecido en el Contrato.
de trabajo.*

Firma del entrevistado:



Fecha:

15 Junio 2022

PARTICIPACIÓN CIUDADANA PARA LA EVALUACIÓN DEL IMPACTO AMBIENTAL
PROYECTO: "EXTRACCIÓN DE MINERAL NO METÁLICO E INSTALACIÓN DE PLANTAS DE PRODUCCIÓN
DE AGREGADOS Y PLANTA DE ASFALTO PARA OBRA PÚBLICA"

CUESTIONARIO GUÍA PARA LAS ENTREVISTA DE LOS ACTORES CLAVES.

Objeto de la Entrevista: Conocer la opinión de los actores claves acerca de las acciones, beneficios e impactos del Proyecto.

Lugar y Fecha de Aplicación:

Codulito, 15 de junio de 2022

Nombre y firma del Encuestador:

Zuleika Ibáñez

GENERALIDADES DEL ENCUESTADO

Nombre del entrevistado:

Dario Santos

Cargo:

Comisión / Director

Nombre de la Institución u organización que representa:

Deporte

Ha escuchado o leído alguna información acerca del Proyecto: "Extracción de mineral no metálico e instalación de plantas de producción de agregados y planta de asfalto para obra pública".

☒ Sí

☐ No

En caso de que la respuesta sea sí, ¿qué opina sobre la misma?

☒ Estoy de acuerdo

☐ Estoy en desacuerdo

☐ Me es indiferente

En caso que la respuesta sea no, se procederá a informarles a los consultados sobre algunos elementos o características claves del proyecto, para luego enunciar la siguiente pregunta.

De llevarse a cabo la construcción de esta obra con las características indicadas ¿Qué impactos considera traerá dicha construcción en?

AMBITO	Impactos positivos (Beneficios)	Impactos Negativos (Perjuicios)
Desarrollo Social y Económico de la Comunidad de: <u>Codulito</u>	<u>- Más trabajo</u> <u>- Más economía</u> <u>- Más desarrollo</u>	
En el Ambiente: Suelo Calidad del Aire Ruido		

En general, considera que el proyecto será:

☒ Positivo

☐ Negativo

☐ No sabe / No responde

PARTICIPACIÓN CIUDADANA PARA LA EVALUACIÓN DEL IMPACTO AMBIENTAL
PROYECTO: "EXTRACCIÓN DE MINERAL NO METÁLICO E INSTALACIÓN DE PLANTAS DE PRODUCCIÓN
DE AGREGADOS Y PLANTA DE ASFALTO PARA OBRA PÚBLICA"

CUESTIONARIO GUÍA PARA LAS ENTREVISTA DE LOS ACTORES CLAVES.

Piensa que las personas del área se opondrán al proyecto.

☒ Si

☐ No

☐ No lo sé

En caso de que la respuesta es "Si", describir el o los motivos (limitar a los 3 principales):

¿Qué sugerencias o recomendación haría hacia el Promotor para que el Proyecto, se desarrolle de la mejor manera?

- Que cumplan con el contrato y las leyes de la Comarca
- Que no apoyen en la construcción de cancha sintética
- Que no apoyen con balones, uniformes, tacos e implementos para los equipos

Firma del entrevistado: Dario Santo

Fecha: 15 Junio 2022

PARTICIPACIÓN CIUDADANA PARA LA EVALUACIÓN DEL IMPACTO AMBIENTAL
PROYECTO: "EXTRACCIÓN DE MINERAL NO METÁLICO E INSTALACIÓN DE PLANTAS DE PRODUCCIÓN
DE AGREGADOS Y PLANTA DE ASFALTO PARA OBRA PÚBLICA"

CUESTIONARIO GUÍA PARA LAS ENTREVISTA DE LOS ACTORES CLAVES.

Objeto de la Entrevista: Conocer la opinión de los actores claves acerca de las acciones, beneficios e impactos del Proyecto.

Lugar y Fecha de Aplicación:

San Félix / 17 - junio de 2022

Nombre y firma del Encuestador:

Zuliberto Ibáñez

GENERALIDADES DEL ENCUESTADO

Nombre del entrevistado:

Dilecia Smith

Cargo:

Delegada del Congreso General

Nombre de la Institución u organización que representa:

Congreso Regional

Ha escuchado o leído alguna información acerca del Proyecto: "Extracción de mineral no metálico e instalación de plantas de producción de agregados y planta de asfalto para obra pública".

☒ Sí

☐ No

En caso de que la respuesta sea sí, ¿qué opina sobre la misma?

☒ Estoy de acuerdo

☐ Estoy en desacuerdo

☐ Me es indiferente

En caso que la respuesta sea no, se procederá a informarles a los consultados sobre algunos elementos o características claves del proyecto, para luego enunciar la siguiente pregunta.

De llevarse a cabo la construcción de esta obra con las características indicadas ¿Qué impactos considera traerá dicha construcción en?

AMBITO	Impactos positivos (Beneficios)	Impactos Negativos (Perjuicios)
Desarrollo Social y Económico de la Comunidad de: <u>San Félix</u>	<u>Presencia de Empleo, Mejor Transporte</u>	<u>Se crea la necesidad de la Presencia Policial</u>
En el Ambiente: Suelo Calidad del Aire Ruido		

En general, considera que el proyecto será:

☒ Positivo

☐ Negativo

☐ No sabe / No responde

PARTICIPACIÓN CIUDADANA PARA LA EVALUACIÓN DEL IMPACTO AMBIENTAL
PROYECTO: "EXTRACCIÓN DE MINERAL NO METÁLICO E INSTALACIÓN DE PLANTAS DE PRODUCCIÓN
DE AGREGADOS Y PLANTA DE ASFALTO PARA OBRA PÚBLICA"

CUESTIONARIO GUÍA PARA LAS ENTREVISTA DE LOS ACTORES CLAVES.

Piensa que las personas del área se opondrán al proyecto.

☒ Si

☐ No

☐ No lo sé

En caso de que la respuesta es "Si", describir el o los motivos (limitar a los 3 principales):

Pero con la ejecución del proyecto cambiarán su opinión.

¿Qué sugerencias o recomendación haría hacia el Promotor para que el Proyecto, se desarrolle de la mejor manera?

Firma del entrevistado:

Dilcia Smith. af

Fecha:

17-6-22

REUNIÓN INFORMATIVA
ESTUDIO DE IMPACTO AMBIENTAL – CAT II

PROYECTO: EXTRACCIÓN TEMPORAL DE MINERALES NO METÁLICOS E INSTALACIÓN DE PLANTAS DE PRODUCCIÓN DE AGREGADOS Y PLANTA DE ASFALTO PARA OBRA PÚBLICA

COMUNIDAD: Coclesito

FECHA: 15/6/2022

LISTADO DE ASISTENCIA

No.	Nombre	Cédula	Comunidad
1	Anel Abrego	1-753-2025	Coclesito
2	Maximo Palacios	1-726-676	Coclesito
3	Dario Morales	1-738-1613	Coclesito
4	Lucio Rochini	1-724-424	Coclesito
5	Virgilio Rodriguez	1-732-2233	Coclesito
6	Hipolito Abrego	1-737-2148	Coclesito
7	Aristides Rodriguez	1-737-1363	Coclesito
8	Messa Quintero	1-716-1448	Coclesito
9	Dalia Morales A	1-745-1494	Coclesito
10	Teresa Santos	1-755-15	Coclesito
11	Federico Morales Ina	1-722-1828 1-718-280	Coclesito
12	Milena Bonilla	1-738-1050	Druri
13	Amara Palacios	12-712-1483	Druri
14	Bernita Quintero	1-738-1607	Coclesito
15	Hilario Morales	12-704-571	Coclesito
16	Aurelio Quintero	11-720-1793	Coclesito
17	Enrique Jari	1-724-1425	Coclesito
18	Andres Quintero A	12-705-39	Coclesito
19	Cornelio Quintero	1-705-1025	Coclesito
20	Zemora Bonilla	1-51-8111	Druri
21	Reinaldon Dixon Dixon	1-71-3-2675	Coclesito
22	LAMIR PALACIO	1-762-551	
23	Isaac Bonilla	1-715-871	Coclesito
24	Guillermo Abrego	1-728-845	Coclesito
25	Marcia Abrego	1-746-1362	Coclesito

REUNIÓN INFORMATIVA
ESTUDIO DE IMPACTO AMBIENTAL – CAT II

PROYECTO: EXTRACCIÓN TEMPORAL DE MINERALES NO METÁLICOS E INSTALACIÓN DE PLANTAS DE PRODUCCIÓN DE AGREGADOS Y PLANTA DE ASFALTO PARA OBRA PÚBLICA

COMUNIDAD: Coclesito

FECHA: 15/6/2022

LISTADO DE ASISTENCIA

No.	Nombre	Cédula	Comunidad
1	Juventino Miranda G	4-792-1835	La Lomita
2	Melisa Bonilla	1-743-1109	Druri
3	Mario Baker	1-761-1650	Silencio
4	Alexandro Castillo	1-711-1121	Alto manaceta
5	Pedro Thomas	1p1-11-203	Barrenquilla
6	Cecilia Palacio	1-52-154	Kurori
7	Reynaldo Rodriguez	1-754-733	Druri
8	Antonio Quintero B.	1708-371	Kantintu
9	Yonicio Abrego	1-746-1361	Coclesito
10	Guillermo Serrano	1-726-565	Coclesito
11	Roger Serrano	1-755-1889	Druri
12	Vicente Mendoza	12-705-27	Druri
13	Emiliano Abrego	1728-1242	Coclesito
14	Tranhlia Abrego	4-833-22-68	Druri
15	Ernesto Abrego	1-744-1706	Druri
16	Alexander Bonilla	1-735-2488	Druri
17	Guillermo Quiñero	1-37-367	Coclesito
18	Romero Serrano	1-729-1950	Coclesito
19	Juan Dixon	1-53-2916	??
20	Celestino Serrano	1724-1769	Coclesito
21	Hermenegildo Guerra	1-710-201	Coclesito
22	Ramiro Serrano	12-709-1512	Coclesito
23	Ricardo Rodriguez	1-717-296	Coclesito
24	Julian Quintana	1-717-1911	Coclesito
25	Belio Serrano	1732-1768	Coclesito

REUNIÓN INFORMATIVA
ESTUDIO DE IMPACTO AMBIENTAL – CAT II

PROYECTO: EXTRACCIÓN TEMPORAL DE MINERALES NO METÁLICOS E INSTALACIÓN DE PLANTAS DE PRODUCCIÓN DE AGREGADOS Y PLANTA DE ASFALTO PARA OBRA PÚBLICA

COMUNIDAD: Coclesito FECHA: 15/6/2022

LISTADO DE ASISTENCIA

No.	Nombre	Cédula	Comunidad
1	Apmacio Pineda	1 P1-13-173	Sambora
2	Rosendo Biker	1-726-722	Sambora
3	Domingo Santos	1-51-555	Dydo Ri
4	Gerardo Martínez	1-754-1321	San Felix
5	Alberto Jaen	1726-385	Coclesito
6	Orici Escobar	12-708-924	Druri
7	Luis Esquivel	1-777-805	Druri
8	Mamerto Bonilla Martínez	1-728-451	Druri
9	Adolfo Rodriguez		Druri
10	Marvin Montezuma	12-720-938	Coclesito -
11	Enrique Guerra	1-772-491	Sambora
12	Melisa Bonilla	1-743-1109	Druri
13	Elsa Palacio	1-726-1126	Coclesito
14	Marta Morales Pineda	1-726-7705	Coclesito
15	Miriam Morales	1-732-93	Coclesito
16	Antonio Morales	1-710-1398	Coclesito
17			
18			
19			
20			
21			
22			
23			
24			
25			

REUNIÓN INFORMATIVA
ESTUDIO DE IMPACTO AMBIENTAL – CAT II

PROYECTO: EXTRACCIÓN TEMPORAL DE MINERALES NO METÁLICOS E INSTALACIÓN DE PLANTAS DE PRODUCCIÓN DE AGREGADOS Y PLANTA DE ASFALTO PARA OBRA PÚBLICA

COMUNIDAD: CALANTE

FECHA: 17/06/2022

LISTADO DE ASISTENCIA

No.	Nombre	Cédula	Comunidad
1	William Abrego Robinson	1-542-02	Calante
2	Joan Guerra Guerra	1-701-304	Calante
3	Rogelio Abrego	1-708-347	Calante
4	Obafino Gary Smith	1-714-2418	Calante
5	Tosito Smith	1-31-127	calante
6	Teodoro Beltrán	1-720-1036	calante
7	Cornelio Castillo	1-702-64	calante
8	Adelina Abrego	1-26-522	calante
9	Bonifacio Simeón	1-729-1251	Calante
10	Quirica Martínez	12-706-432	Calante
11	Jesús Abrego Robinson	1-701-1617	calante
12	Victor Baker	1-734-862	calante
13	Arnoldo Palacio	12-713-298	calante
14	Cepina Smith Robinson	1-728-182	Calante
15	Agustín Miranda Thomas	1-723-1505	Calante
16	Agustino Abrego	1-750-1023	Calante
17	Bonuldo Valdez	12-726-1842	Calante
18	Genaro Robinson	1-32-801	Calante
19	Adela abrego Juan	1-716-234	Calante
20	Yuliana abrego	1-754-1227	calante
21	Romeliana Miranda	12-713-2359	Calante
22	Hipólito Jemuni	12-718-1259	Calante
23	Cedric Castillo	12-723-400	calante
24	Isnacio abrego	1712-576	
25	Magdalena Palacio	1-700-1775	Calante

REUNIÓN INFORMATIVA
ESTUDIO DE IMPACTO AMBIENTAL – CAT II

PROYECTO: EXTRACCIÓN TEMPORAL DE MINERALES NO METÁLICOS E INSTALACIÓN DE PLANTAS DE PRODUCCIÓN DE AGREGADOS Y PLANTA DE ASFALTO PARA OBRA PÚBLICA

COMUNIDAD: Calante FECHA: 17/4/2022

LISTADO DE ASISTENCIA

No.	Nombre	Cédula	Comunidad
1	Victor Smith	12-701-2306	Calante
2	Gilberto Valdez	1-780 2242	Calante
3	Ismael Robinson	1-714-2027	Calante
4	Chaitino Garay Smith	1-714-2418	Calante
5	Geofito Smith	1-31-127	Calante
6	Teodoro Becker	1-720-1036	Calante
7	Reynaldo Castillo	12-171-984	Calante
8	Ronald Becker Smith	1-745-1433	Monte
9	Dilia A. Gen. Palacio	1-723-1484	Calante
10	Oscar Hugo 7-756.733		
11			
12			
13			
14			
15			
16			
17			
18			
19			
20			
21			
22			
23			
24			
25			

LISTADO DE PARTICIPACIÓN CIUDADANA

PROYECTO "EXTRACCIÓN TEMPORAL DE MINERALES NO METÁLICOS E INSTALACIÓN DE PLANTAS DE PRODUCCIÓN DE AGREGADOS Y PLANTA DE ASFALTO, PARA OBRA PÚBLICA"



Agradecemos firmar la presente hoja de control, como constancia para el Ministerio de Ambiente, de que el proceso de Participación Ciudadana se realizó para el Estudio de Impacto Ambiental Categoría II del proyecto en mención. Las encuestas fueron aplicadas en el mes de junio del año 2022

No.	Nombre o Firma	Cédula
1	Juana Dixon	7-53-2496
2	Emiliano Quintana	1-37-367
3	Benjamin Guerra Serrano	1-719-466
4	Quidio Palacio	1-461-1651
5	Celestino Abrego Palacio	1-725-437
6	Hermenegildo Guerra Serrano	1-710-201
7	Ramon Serrano Palacio	12-709-1512
8	Haimé Palacio A	1-726-696
9	Santi Rodriguez	1-784-435
10	Albeto Jaen	1-720-385
11	Omar Abrego	12-705-23
12		1-702-1528.
13		12-712-1380.
14 x	Abraham Palacio	1-39-486
15	Gilbano Pineda	1-727-2069
16	Omarro Jaen	12-709-1500
17		1-748-1408.
18		1-781-2432.
19	Maribel Serrano	12-714-1507
20		1-26-2693

LISTADO DE PARTICIPACIÓN CIUDADANA

PROYECTO "EXTRACCIÓN TEMPORAL DE MINERALES NO METÁLICOS E INSTALACIÓN DE PLANTAS DE PRODUCCIÓN DE AGREGADOS Y PLANTA DE ASFALTO, PARA OBRA PÚBLICA"



Agradecemos firmar la presente hoja de control, como constancia para el Ministerio de Ambiente, de que el proceso de Participación Ciudadana se realizó para el Estudio de Impacto Ambiental Categoría II del proyecto en mención. Las encuestas fueron aplicadas en el mes de junio del año 2022

No.	Nombre o Firma	Cédula
1		
2	cesar obando thomas	12-705-798
3	Roger Jimenez	1-765-1807
4	Patricia Serrana	1-737-2147
5	Margarita Martinez	sin cédula
6	clivia morin	12-709-1707
7		1-767-209
8	marvin jaen.	12-713-303
9		1-753-1597
10		1-722-1243
11	Roger Thomas	12-718-966
12		12-714-8022
13	Eladio Thomas	12-701-96
14	Lezma Ellis	1-740-1609
15		1
16	Marcio Surjan	1-721-285
17		
18		
19		
20		

LISTADO DE PARTICIPACIÓN CIUDADANA

PROYECTO "EXTRACCIÓN TEMPORAL DE MINERALES NO METÁLICOS E INSTALACIÓN DE PLANTAS DE PRODUCCIÓN DE AGREGADOS Y PLANTA DE ASFALTO, PARA OBRA PÚBLICA"



Agradecemos firmar la presente hoja de control, como constancia para el Ministerio de Ambiente, de que el proceso de Participación Ciudadana se realizó para el Estudio de Impacto Ambiental Categoría II del proyecto en mención. Las encuestas fueron aplicadas en el mes de junio del año 2022

No.	Nombre o Firma	Cédula
1	Amara Palacio	12-712-1423
2	milena Bonilla	1-738-1250
3	Andrés Quintero	12-705-39
4	Daniel Santos	12-711-306
5	Aurelia Quintero	12-720-1793
6	Ascelio Rodríguez	12-710-2191
7	Hilario Morales	12-704-571
8	Aparicio Santos	1-721-2444
9	Enrique Jaén	1-724-1428
10	Vicente Mendoza	12-705-27
11	JUAN JIMENEZ	12-723-1841
12		1-728-1897
13	+SAMUEL MONTAZUMA	1-745-1398
14	VIGOR PALACIA	1-728-1409
15	Selina Abrego Palacio	1-705-2257
16	Adela Abrego Jaén	1-752-1775
17	Adela Abrego Jaén	1-746-234
18	Magdalena Palacio	1-700-1775
19	Florentina Becker	1-744-978
20	YALINA QUIROZ	1-744-899

20

LISTADO DE PARTICIPACIÓN CIUDADANA

PROYECTO "EXTRACCIÓN TEMPORAL DE MINERALES NO METÁLICOS E INSTALACIÓN DE PLANTAS DE PRODUCCIÓN DE AGREGADOS Y PLANTA DE ASFALTO, PARA OBRA PÚBLICA"



Agradecemos firmar la presente hoja de control, como constancia para el Ministerio de Ambiente, de que el proceso de Participación Ciudadana se realizó para el Estudio de Impacto Ambiental Categoría II del proyecto en mención. Las encuestas fueron aplicadas en el mes de Junio del año 2022

No.	Nombre o Firma	Cédula
1		
2	Micilda Santo	1-751-705
3	Melisa Bonilla	1-743-1109
4	Dario Moron	1-738-1613
5	Antonia Smith	1-734-2122
6	Xenia palacio	1-726-425
7		1-726-423
8	Dario miranda	1-732-2209
9	sebastiao serrano	1-724-1764
10		
11	Melina Jimenez	1-737-929
12	Amado Rodriguez	12-710-2192
13		
14	Yuania Serrano	1-759-1106
15		1-707-387
16		
17	Victor Smith	12-701-2306
18		1-750-2242
19	Yallando Castillo	1-708-931
20	Rodrigano Miranda	12-713-2359

LISTADO DE PARTICIPACIÓN CIUDADANA

PROYECTO "EXTRACCIÓN TEMPORAL DE MINERALES NO METÁLICOS E INSTALACIÓN DE PLANTAS DE PRODUCCIÓN DE AGREGADOS Y PLANTA DE ASFALTO, PARA OBRA PÚBLICA"



Agradecemos firmar la presente hoja de control, como constancia para el Ministerio de Ambiente, de que el proceso de Participación Ciudadana se realizó para el Estudio de Impacto Ambiental Categoría II del proyecto en mención. Las encuestas fueron aplicadas en el mes de junio del año 2022

No.	Nombre o Firma	Cédula
1	Ronald Thomas	1719-566
2	Mariona abelo	1-729-626
3	Adalene Cortijo	1-434-448
4	Anayansi Smith	1754 1220
5		1-728 1340
6	Victor Smith	12-701-2306
7	Paulino Thomas	1-39-786
8	1-728-1340	
9	Orlando Zahra	1-709 1061
10		1-29-691
11	Elciapalau	1-711-1839
12	Oscar ali go	1726-737
13	Yariela Abrego	1-750-1044
14		
15		
16		
17		
18		
19		
20		

LISTADO DE PARTICIPACIÓN CIUDADANA

PROYECTO "EXTRACCIÓN TEMPORAL DE MINERALES NO METÁLICOS E INSTALACIÓN DE PLANTAS DE PRODUCCIÓN DE AGREGADOS Y PLANTA DE ASFALTO, PARA OBRA PÚBLICA"



Agradecemos firmar la presente hoja de control, como constancia para el Ministerio de Ambiente, de que el proceso de Participación Ciudadana se realizó para el Estudio de Impacto Ambiental Categoría II del proyecto en mención. Las encuestas fueron aplicadas en el mes de junio del año 2022.

No.	Nombre o Firma	Cédula
1	Gladys Abrego	12-712-2023
2	Adelina Abrego	1-28-922
3		
4	Antonia Soto	1-728-538
5	Emelita Selles	1-728-490
6	Silvia Jaen	12-713-1615
7	Hilario Paez m	1-26-1884
8	Ignacio Cho	1PI-3-1327
9	Modulda Beirga	1-727-2152
10		
11		
12		
13		
14		
15		
16		
17		
18		
19		
20		

LISTADO DE PARTICIPACIÓN CIUDADANA

PROYECTO "EXTRACCIÓN TEMPORAL DE MINERALES NO METÁLICOS E INSTALACIÓN DE PLANTAS DE PRODUCCIÓN DE AGREGADOS Y PLANTA DE ASFALTO, PARA OBRA PÚBLICA"



Agradecemos firmar la presente hoja de control, como constancia para el Ministerio de Ambiente, de que el proceso de Participación Ciudadana se realizó para el Estudio de Impacto Ambiental Categoría II del proyecto en mención. Las encuestas fueron aplicadas en el mes de junio del año 2022

No.	Nombre o Firma	Cédula
1	Victor Baker	1-734-867
2	Ismael Robinson	1-714-2027
3	Hipólito Jimenez	12 714 1059
4	Adelina Abrego	12-705-1144
5		1-724-025
6		
7		
8		
9		
10		
11		
12		
13		
14		
15		
16		
17		
18		
19		
20		

LISTADO DE PARTICIPACIÓN CIUDADANA

PROYECTO "EXTRACCIÓN TEMPORAL DE MINERALES NO METÁLICOS E INSTALACIÓN DE PLANTAS DE PRODUCCIÓN DE AGREGADOS Y PLANTA DE ASFALTO, PARA OBRA PÚBLICA"



Agradecemos firmar la presente hoja de control, como constancia para el Ministerio de Ambiente, de que el proceso de Participación Ciudadana se realizó para el Estudio de Impacto Ambiental Categoría II del proyecto en mención. Las encuestas fueron aplicadas en el mes de junio del año 2022

No.	Nombre o Firma	Cédula
1		1-723-1484
2		1-734-1925.
3	Artolina Smith	
4 *	Amayra Thomas	1-716-233
5		1-760-241
6		1-759-298.
7		
8		
9		
10		
11		
12		
13		
14		
15		
16		
17		
18		
19		
20		

LISTADO DE PARTICIPACIÓN CIUDADANA

PROYECTO "EXTRACCIÓN TEMPORAL DE MINERALES NO METÁLICOS E INSTALACIÓN DE PLANTAS DE PRODUCCIÓN DE AGREGADOS Y PLANTA DE ASFALTO, PARA OBRA PÚBLICA"



Agradecemos firmar la presente hoja de control, como constancia para el Ministerio de Ambiente, de que el proceso de Participación Ciudadana se realizó para el Estudio de Impacto Ambiental Categoría II del proyecto en mención. Las encuestas fueron aplicadas en el mes de junio del año 2022.

No.	Nombre o Firma	Cédula
1	Ignacio Cabreso	576
2	Celio Castillo	12 723 400
3	Dorlino Obrego	1750-1023
4	Brigida abrego	1718-1881
5	Emiliano Zurro	127 2567
6		
7		
8		
9		
10		
11		
12		
13		
14		
15		
16		
17		
18		
19		
20		

LISTADO DE PARTICIPACIÓN CIUDADANA

PROYECTO "EXTRACCIÓN TEMPORAL DE MINERALES NO METÁLICOS E INSTALACIÓN DE PLANTAS DE PRODUCCIÓN DE AGREGADOS Y PLANTA DE ASFALTO, PARA OBRA PÚBLICA"



Agradecemos firmar la presente hoja de control, como constancia para el Ministerio de Ambiente, de que el proceso de Participación Ciudadana se realizó para el Estudio de Impacto Ambiental Categoría II del proyecto en mención. Las encuestas fueron aplicadas en el mes de junio del año 2022.

No.	Nombre o Firma	Cédula
1	(morta abrego)	1-728-1993
2		
3	Mariela Becker P.	1-737-1471
4	Yuliana abrego	1-754-1227
5	porfirio Bonilla	12-715-1065
6	Reinaldo Robinson	12-705-2213
7	obaldino garza	1-714-2418
8	Teodoro Barrera	17201636
9	(Fernando Becker)	1-701-1644
10	Ivan Becker	12-710-294
11	Bonald Beckersmido	1-745-1433
12		
13		
14		
15		
16		
17		
18		
19		
20		

LISTADO DE PARTICIPACIÓN CIUDADANA

PROYECTO "EXTRACCIÓN TEMPORAL DE MINERALES NO METÁLICOS E INSTALACIÓN DE PLANTAS DE PRODUCCIÓN DE AGREGADOS Y PLANTA DE ASFALTO, PARA OBRA PÚBLICA"



Agradecemos firmar la presente hoja de control, como constancia para el Ministerio de Ambiente, de que el proceso de Participación Ciudadana se realizó para el Estudio de Impacto Ambiental Categoría II del proyecto en mención. Las encuestas fueron aplicadas en el mes de junio del año 2022

No.	Nombre o Firma	Cédula
1		
2		
3	Edilberto Montezuma	1-726-1167
4	Rosendo Becken	1-726-722
5	Gerardo Martinez	1-754-1321
6	Mario Bakes	1-761-1650
7	Fernando Sauter Sauter	1-51-555
8	Angel Cujana	12-711-12
9	Veriana Quintero	12-701 219
10	Ruben Abrego	1-754-2375
11	Yaribel Carizo Jimenez	4-778-1757
12	Erwin Guerra morales	1-762-846
13	Edilio	12-702-1518
14	Lizette Jimenez	12-702 1996
15	Adelaida Palacio	1-729-530
16	Demetria Santo	1-742-1556
17	Cenaida Abrego	12-700-585
18		
19		
20		

LISTADO DE PARTICIPACIÓN CIUDADANA

PROYECTO "EXTRACCIÓN TEMPORAL DE MINERALES NO METÁLICOS E INSTALACIÓN DE PLANTAS DE PRODUCCIÓN DE AGREGADOS Y PLANTA DE ASFALTO, PARA OBRA PÚBLICA"



Agradecemos firmar la presente hoja de control, como constancia para el Ministerio de Ambiente, de que el proceso de Participación Ciudadana se realizó para el Estudio de Impacto Ambiental Categoría II del proyecto en mención. Las encuestas fueron aplicadas en el mes de junio del año 2022

No.	Nombre o Firma	Cédula
1	Marta morales pineda	1-726-1705
2	Leluna Abrego	1-728-1454
3	Emilsa Pineda	1-729-929
4	mirjon marales	1-732-93
5	Gabriel Abrego	12-701-1
6	Roger Serrano	1-755-1889
7	Oriel Escalante	12-708-924
8	Ela palacio	1-726-426
9	Yonival Abrego	1-740-1361
10	Fermina Abrego	12-702-1583
11	Celso Vilasol	1-744-435
12	Madelina Morales	1-748-1495
13	Lucio Palacio Linarez	12-716-180
14	Ismael Abrego Palacio	1-728-841
15	Celestino Palacio	1-726-439
16	Teresa Baker	
17	Belina Valdez	1-720-2170
18		1-708-1139
19	Yadonis Abrego	12-732-1651
20		

LISTADO DE PARTICIPACIÓN CIUDADANA

PROYECTO "EXTRACCIÓN TEMPORAL DE MINERALES NO METÁLICOS E INSTALACIÓN DE PLANTAS DE PRODUCCIÓN DE AGREGADOS Y PLANTA DE ASFALTO, PARA OBRA PÚBLICA"



Agradecemos firmar la presente hoja de control, como constancia para el Ministerio de Ambiente, de que el proceso de Participación Ciudadana se realizó para el Estudio de Impacto Ambiental Categoría II del proyecto en mención. Las encuestas fueron aplicadas en el mes de junio del año 2022

No.	Nombre o Firma	Cédula
1		
2		
3	Marcos Abrego	1-746-1362
4	Agustino Serrano	1-728-565
5	Bernardo Quintana	1-738-1607
6	Juan Quintana	1-717-1901
7		
8	Nelson Quintana	1-716 1448
9		
10	Alexander Bonilla	1-735-2488
11		
12	Daniel Jaén	1-741-2275
13		
14	Gernaldino Quintana	12-757-1575
15		
16		
17	Carolina Jaén	1-741-1290
18	Narciso Jaén	12-700.106
19		
20	(Marcos Abrego)	1-708-2161

LISTADO DE PARTICIPACIÓN CIUDADANA

PROYECTO "EXTRACCIÓN TEMPORAL DE MINERALES NO METÁLICOS E INSTALACIÓN DE PLANTAS DE PRODUCCIÓN DE AGREGADOS Y PLANTA DE ASFALTO, PARA OBRA PÚBLICA"



Agradecemos firmar la presente hoja de control, como constancia para el Ministerio de Ambiente, de que el proceso de Participación Ciudadana se realizó para el Estudio de Impacto Ambiental Categoría II del proyecto en mención. Las encuestas fueron aplicadas en el mes de junio del año 2020

No.	Nombre o Firma	Cédula
1		1-pi-749
2	Guillermo Abrigo	1-728-845
3	Ana Abrigo	1-753-202
4	Ignacio Muri	1-745870
5	CARLOS PALACIO	1762-551
6		
7	Dalia Morales R	1-749-1494
8	Demetrio Bonilla	1-51-2014
9	Irwin guerra morales	1-762-846
10	Thamara U Palacios	1-739-208
11	Miguel Abrigo	1-713-341
12	Amalia Leminez	1-737-928
13		1-727-731
14	Edgar Escalante	1-735-2368
15	Genio Serrano	1-755-1795
16		1-728-1825
17		1-728-681
18		1-750-1308
19	Felicia Serrano	12-708-1578
20	Sabina Quintero	1-720-443



ENCUESTA DE OPINIÓN
PROYECTO "Extracción temporal de minerales no metálicos e instalación de plantas de producción de agregados y planta de asfalto para obra pública"

Estimado(a) Sr. (a), la presente encuesta tiene como objetivo conocer su opinión referente al desarrollo del Proyecto "Extracción temporal de minerales no metálicos e instalación de plantas de producción de agregados y planta de asfalto para obra pública" que se ubica dentro de la Región Ño Kribo, en los distritos de Jirondai y Kankintú. Con este proyecto se realizará la extracción de 150,000 m³ de material pétreo, proveniente de dos fuentes hídricas de la región que son: Río Guariviara y el Río Manantí. Para el desarrollo de este proyecto, el Consorcio Kankintú, incluirá patios con las siguientes obras complementarias: planta trituradora, planta de asfalto, galera para taller, tinas de sedimentación, tanque para almacenamiento de combustible y áreas de almacenamiento del material procesado. Este ejercicio forma parte del proceso de elaboración del plan de Participación Ciudadana para el Estudio de Impacto Ambiental (EIA) Categoría II del proyecto en mención.

Fecha: <u>16-6-2022</u>	Comunidad: <u>Dumi</u>	Corregimiento: <u>Samboa</u>	Calante: <u>Guariviara</u>	Kankintú: <u></u>
Nombre: <u></u>	Cedula: <u></u>	Tiempo de residir: <u>7 años</u>		

I. CARACTERÍSTICAS DE LA PERSONA ENCUESTADA

1. Género:	Masculino	Femenino			
2. Edad:	18-29	30-49	50-69	70 o más	
3. Escolaridad:	Sin escolaridad	Primaria	Secundaria	Técnico	Universitaria
4. Actividad que desempeña actualmente:	Artesanías		Ama de Casa		Estudiante
Agro	Comerciante	Construcción	Educación	Salud	Otro

II. ASPECTOS SOCIALES Y AMBIENTALES DE LA COMUNIDAD

5. ¿Cómo considera usted que son las condiciones ambientales en su comunidad?: Buena: <input checked="" type="checkbox"/> Regular: <input type="checkbox"/> Mala: <input type="checkbox"/>
Favor explicar y describir su respuesta: <u></u>
6. Señale ¿cuáles son los problemas sociales que afectan a su comunidad?:
Desempleo: <input type="checkbox"/> Educación: <input checked="" type="checkbox"/> Salud: <input type="checkbox"/> Agua: <input checked="" type="checkbox"/> Electricidad: <input type="checkbox"/>
Alcoholismo: <input type="checkbox"/> Violencia doméstica: <input type="checkbox"/> Violencia hacia niños y niñas: <input type="checkbox"/>
ITS: <input type="checkbox"/> Embarazo en menores: <input type="checkbox"/> Adultos mayores solos: <input type="checkbox"/>
Discapacidad: <input type="checkbox"/>

III. PERCEPCION SOBRE EL PROYECTO

7. ¿Tiene usted conocimiento sobre el proyecto "Extracción temporal de minerales no metálicos e instalación de plantas de procesamiento de agregados y planta de asfalto para obra pública" que se quiere desarrollar? SI: <input checked="" type="checkbox"/> NO: <input type="checkbox"/>
8. ¿Cómo se enteró del mismo? La radio: <input checked="" type="checkbox"/> Un Familiar: <input type="checkbox"/> La autoridad: <input type="checkbox"/> otra: <input type="checkbox"/>
9. ¿Qué aportes cree usted que va a generar el proyecto? Positivos: <input checked="" type="checkbox"/>
Negativos: <input type="checkbox"/> Ambos: <input type="checkbox"/> No Sabe: <input type="checkbox"/> Mencione alguno: <input type="checkbox"/>
10. ¿Cuál es su percepción con relación a la ejecución del proyecto? De acuerdo: <input type="checkbox"/> En Desacuerdo: <input type="checkbox"/> Sin opinión: <input checked="" type="checkbox"/>
11. ¿Qué efectos considera usted, que el proyecto va a generar en la comunidad? Afectación de Fuentes hídricas (-): <input type="checkbox"/> Afectación de Flora y Fauna (-): <input checked="" type="checkbox"/> Social y Economía (+): <input type="checkbox"/> Movilidad Transporte (+): <input checked="" type="checkbox"/> Otro: <input type="checkbox"/>
12. En las tierras por donde se va a construir la carretera ¿tiene conocimiento si hay lugares sagrados, cementerios o enterramientos antiguos, con piedras pintadas (petroglifos), o de cualquier otro tipo donde se encuentran vasijas de barro o herramientas de piedra? NO: <input checked="" type="checkbox"/> SI: <input type="checkbox"/> (En caso afirmativo cómo se llama el lugar donde se encuentra) <u></u>
13. ¿Qué sugerencias daría usted al promotor, para que el proyecto se desarrolle de la mejor forma? <u>Nada</u>



ENCUESTA DE OPINIÓN

PROYECTO "Extracción temporal de minerales no metálicos e instalación de plantas de producción de agregados y planta de asfalto para obra pública"

Estimado(a) Sr. (a), la presente encuesta tiene como objetivo conocer su opinión referente al desarrollo del Proyecto "Extracción temporal de minerales no metálicos e instalación de plantas de producción de agregados y planta de asfalto para obra pública" que se ubica dentro de la Región Ño Kribo, en los distritos de Jirondai y Kankintú. Con este proyecto se realizará la extracción de 150,000 m³ de material pétreo, proveniente de dos fuentes hídricas de la región que son: Río Guariviara y el Río Manantí. Para el desarrollo de este proyecto, el Consorcio Kankintú, incluirá patios con las siguientes obras complementarias: planta trituradora, planta de asfalto, galera para taller, tinas de sedimentación, tanque para almacenamiento de combustible y áreas de almacenamiento del material procesado. Este ejercicio forma parte del proceso de elaboración del plan de Participación Ciudadana para el Estudio de Impacto Ambiental (EIA) Categoría II del proyecto en mención.

Fecha: 16-06-2022	Comunidad: Druvi	Corregimiento: Samboa	Calante	Kankintú
Nombre: Gladys Abrego	Cedula: 12-712-2023	Tiempo de residir: 1 mes		

I. CARACTERÍSTICAS DE LA PERSONA ENCUESTADA

1. Género:	Masculino	Femenino	<input checked="" type="checkbox"/>		
2. Edad:	18-29	30-49	50-69	70 o más	
3. Escolaridad:	Sin escolaridad	Primaria	Secundaria	Técnico	Universitaria
4. Actividad que desempeña actualmente:	Artesanías	Ama de Casa	Estudiante		
Agro	Comerciante	Construcción	Educación	Salud	Otro

II. ASPECTOS SOCIALES Y AMBIENTALES DE LA COMUNIDAD

5. ¿Cómo considera usted que son las condiciones ambientales en su comunidad?: Buena:	Regular:	Mala:	<input checked="" type="checkbox"/>				
Favor explicar y describir su respuesta: no tiene nada							
6. Señale ¿cuáles son los problemas sociales que afectan a su comunidad?:							
Desempleo:	<input checked="" type="checkbox"/>	Educación:	<input checked="" type="checkbox"/>	Salud:	<input checked="" type="checkbox"/>	Agua:	Electricidad:
Alcoholismo:		Violencia doméstica:		Violencia hacia niños y niñas:			
ITS:		Embarazo en menores:		Adultos mayores solos:			
Discapacidad							

III. PERCEPCION SOBRE EL PROYECTO

7. ¿Tiene usted conocimiento sobre el proyecto "Extracción temporal de minerales no metálicos e instalación de plantas de procesamiento de agregados y planta de asfalto para obra pública" que se quiere desarrollar? SI: <input checked="" type="checkbox"/> NO: <input type="checkbox"/>				
8. ¿Cómo se enteró del mismo?	La radio	Un Familiar	La autoridad	<input checked="" type="checkbox"/> otra
9. ¿Qué aportes cree usted que va a generar el proyecto? Positivos				<input checked="" type="checkbox"/>
Negativos	Ambos	No Sabe	Mencione alguno:	
10. ¿Cuál es su percepción con relación a la ejecución del proyecto:				
De acuerdo	<input checked="" type="checkbox"/>	En Desacuerdo	Sin opinión	
11. ¿Qué efectos considera usted, que el proyecto va a generar en la comunidad?				
Afectación de Fuentes hídricas (-)	Afectación de Flora y Fauna (-)	<input checked="" type="checkbox"/> Social y Economía (+)	<input checked="" type="checkbox"/> Movilidad Transporte (+)	Otro
12. En las tierras por donde se va a construir la carretera ¿tiene conocimiento si hay lugares sagrados, cementerios o enterramientos antiguos, con piedras pintadas (petroglifos), o de cualquier otro tipo donde se encuentran vasijas de barro o herramientas de piedra? NO: <input checked="" type="checkbox"/> SI: <input type="checkbox"/> (En caso afirmativo cómo se llama el lugar donde se encuentra)				
13. ¿Qué sugerencias daría usted al promotor, para que el proyecto se desarrolle de la mejor forma?				
mejorar el acueducto				

MUCHAS GRACIAS POR SU COLABORACION. Encuesta N° _____; Encuestador: Sergio Santo



3

ENCUESTA DE OPINIÓN
PROYECTO "Extracción temporal de minerales no metálicos e instalación de plantas de producción de agregados y planta de asfalto para obra pública"

Estimado(a) Sr. (a), la presente encuesta tiene como objetivo conocer su opinión referente al desarrollo del Proyecto "Extracción temporal de minerales no metálicos e instalación de plantas de producción de agregados y planta de asfalto para obra pública" que se ubica dentro de la Región Ño Kribo, en los distritos de Jirondai y Kankintú. Con este proyecto se realizará la extracción de 150,000 m³ de material pétreo, proveniente de dos fuentes hídricas de la región que son: Río Guariviara y el Río Manantí. Para el desarrollo de este proyecto, el Consorcio Kankintú, incluirá patios con las siguientes obras complementarias: planta trituradora, planta de asfalto, galera para taller, tinas de sedimentación, tanque para almacenamiento de combustible y áreas de almacenamiento del material procesado. Este ejercicio forma parte del proceso de elaboración del plan de Participación Ciudadana para el Estudio de Impacto Ambiental (EIA) Categoría II del proyecto en mención.

Fecha: 16-6-2022	Comunidad: Drucl	Corregimiento: Samboa	Calante	Kankintú
Nombre: Susana Dixon	Cedula: 1-744-529	Tiempo de residir: 43		

Guariviara

I. CARACTERÍSTICAS DE LA PERSONA ENCUESTADA

1. Género:	Masculino		Femenino	<input checked="" type="checkbox"/>
2. Edad:	18-29	30-49	50-69	70 o más
3. Escolaridad:	Sin escolaridad	Primaria	Secundaria	Técnico
4. Actividad que desempeña actualmente:	Artesanías	Ama de Casa	Estudiante	
Agro	Comerciante	Construcción	Educación	Salud
				Otro

II. ASPECTOS SOCIALES Y AMBIENTALES DE LA COMUNIDAD

5. ¿Cómo considera usted que son las condiciones ambientales en su comunidad?:	Buena:	Regular:	Mala:
Favor explicar y describir su respuesta:			
6. Señale ¿cuáles son los problemas sociales que afectan a su comunidad?:			
Desempleo:	<input checked="" type="checkbox"/>	Educación:	<input checked="" type="checkbox"/>
Alcoholismo:		Salud:	<input checked="" type="checkbox"/>
ITS:		Agua:	<input checked="" type="checkbox"/>
Discapacidad:		Electricidad:	<input checked="" type="checkbox"/>
		Violencia doméstica:	
		Violencia hacia niños y niñas:	
		Embarazo en menores:	
		Adultos mayores solos:	

III. PERCEPCION SOBRE EL PROYECTO

7. ¿Tiene usted conocimiento sobre el proyecto "Extracción temporal de minerales no metálicos e instalación de plantas de procesamiento de agregados y planta de asfalto para obra pública" que se quiere desarrollar? SI: <input checked="" type="checkbox"/> NO: <input type="checkbox"/>			
8. ¿Cómo se enteró del mismo?	La radio	Un Familiar	La autoridad
			<input checked="" type="checkbox"/> otra
9. ¿Qué aportes cree usted que va a generar el proyecto?			
Negativos	Ambos	No Sabe	Positivos
			<input checked="" type="checkbox"/> Mencione alguno:
10. ¿Cuál es su percepción con relación a la ejecución del proyecto:			
De acuerdo	<input checked="" type="checkbox"/>	En Desacuerdo	Sin opinión
11. ¿Qué efectos considera usted, que el proyecto va a generar en la comunidad?			
Afectación de Fuentes hídricas (-)	Afectación de Flora y Fauna (-)	Social y Economía (+)	Movilidad Transporte (+)
	<input checked="" type="checkbox"/>		<input checked="" type="checkbox"/> Otro
12. En las tierras por donde se va a construir la carretera ¿tiene conocimiento si hay lugares sagrados, cementerios o enterramientos antiguos, con piedras pintadas (petroglifos), o de cualquier otro tipo donde se encuentran vasijas de barro o herramientas de piedra? NO: <input checked="" type="checkbox"/> SI: <input type="checkbox"/> (En caso afirmativo cómo se llama el lugar donde se encuentra) _____			
13. ¿Qué sugerencias daría usted al promotor, para que el proyecto se desarrolle de la mejor forma?			
ninguna			



ENCUESTA DE OPINIÓN

PROYECTO "Extracción temporal de minerales no metálicos e instalación de plantas de producción de agregados y planta de asfalto para obra pública"

Estimado(a) Sr. (a), la presente encuesta tiene como objetivo conocer su opinión referente al desarrollo del Proyecto "Extracción temporal de minerales no metálicos e instalación de plantas de producción de agregados y planta de asfalto para obra pública" que se ubica dentro de la Región Ño Kribo, en los distritos de Jirondai y Kankintú. Con este proyecto se realizará la extracción de 150,000 m³ de material pétreo, proveniente de dos fuentes hídricas de la región que son: Río Guariviara y el Río Manantí. Para el desarrollo de este proyecto, el Consorcio Kankintú, incluirá patios con las siguientes obras complementarias: planta trituradora, planta de asfalto, galera para taller, tinas de sedimentación, tanque para almacenamiento de combustible y áreas de almacenamiento del material procesado. Este ejercicio forma parte del proceso de elaboración del plan de Participación Ciudadana para el Estudio de Impacto Ambiental (EslA) Categoría II del proyecto en mención.

Fecha: 16-6-2022	Comunidad: DRUMI	Corregimiento: Samboa	Calante	Kankintú
Nombre: Rogerio Abrego	Cedula: 1-708-1139	Tiempo de residir: 55		

I. CARACTERÍSTICAS DE LA PERSONA ENCUESTADA

1. Género:	Masculino	<input checked="" type="checkbox"/>	Femenino	<input type="checkbox"/>	
2. Edad:	18-29	<input type="checkbox"/>	30-49	<input type="checkbox"/>	
		<input type="checkbox"/>	50-69	<input checked="" type="checkbox"/>	
3. Escolaridad:	Sin escolaridad	<input checked="" type="checkbox"/>	Primaria	<input type="checkbox"/>	
		<input type="checkbox"/>	Secundaria	<input type="checkbox"/>	
		<input type="checkbox"/>	Técnico	<input type="checkbox"/>	
4. Actividad que desempeña actualmente:	Artesanías	<input type="checkbox"/>	Ama de Casa	<input type="checkbox"/>	
		<input type="checkbox"/>	Estudiante	<input type="checkbox"/>	
Agro	<input checked="" type="checkbox"/>	Comerciante	<input type="checkbox"/>	Construcción	<input type="checkbox"/>
			<input type="checkbox"/>	Educación	<input type="checkbox"/>
			<input type="checkbox"/>	Salud	<input type="checkbox"/>
				Otro	<input type="checkbox"/>

II. ASPECTOS SOCIALES Y AMBIENTALES DE LA COMUNIDAD

5. ¿Cómo considera usted que son las condiciones ambientales en su comunidad?: Buena:	<input type="checkbox"/>	Regular:	<input type="checkbox"/>	Mala:	<input type="checkbox"/>
Favor explicar y describir su respuesta:					
6. Señale ¿cuáles son los problemas sociales que afectan a su comunidad?:					
Desempleo:	<input checked="" type="checkbox"/>	Educación:	<input type="checkbox"/>	Salud:	<input checked="" type="checkbox"/>
Alcoholismo:	<input type="checkbox"/>	Violencia doméstica:	<input type="checkbox"/>	Violencia hacia niños y niñas:	<input type="checkbox"/>
ITS:	<input type="checkbox"/>	Embarazo en menores:	<input type="checkbox"/>	Adultos mayores solos:	<input type="checkbox"/>
Discapacidad	<input type="checkbox"/>		<input type="checkbox"/>		<input type="checkbox"/>

III. PERCEPCION SOBRE EL PROYECTO

7. ¿Tiene usted conocimiento sobre el proyecto "Extracción temporal de minerales no metálicos e instalación de plantas de procesamiento de agregados y planta de asfalto para obra pública" que se quiere desarrollar? SI: <input checked="" type="checkbox"/> NO: <input type="checkbox"/>								
8. ¿Cómo se enteró del mismo?	La radio	<input type="checkbox"/>	Un Familiar	<input type="checkbox"/>	La autoridad	<input type="checkbox"/>	otra	<input type="checkbox"/>
9. ¿Qué aportes cree usted que va a generar el proyecto?								<input checked="" type="checkbox"/>
Negativos	<input type="checkbox"/>	Ambos	<input type="checkbox"/>	No Sabe	<input type="checkbox"/>	Mencione alguno:		
10. ¿Cuál es su percepción con relación a la ejecución del proyecto:								
De acuerdo	<input checked="" type="checkbox"/>	En Desacuerdo	<input type="checkbox"/>	Sin opinión	<input type="checkbox"/>			
11. ¿Qué efectos considera usted, que el proyecto va a generar en la comunidad?								
Afectación de Fuentes hídricas (-)	<input checked="" type="checkbox"/>	Afectación de Flora y Fauna (-)	<input type="checkbox"/>	Social y Economía (+)	<input type="checkbox"/>	Movilidad Transporte (+)	<input checked="" type="checkbox"/>	Otro
12. En las tierras por donde se va a construir la carretera ¿tiene conocimiento si hay lugares sagrados, cementerios o enterramientos antiguos, con piedras pintadas (petroglifos), o de cualquier otro tipo donde se encuentran vasijas de barro o herramientas de piedra? NO: <input checked="" type="checkbox"/> SI: <input type="checkbox"/> (En caso afirmativo cómo se llama el lugar donde se encuentra)								
13. ¿Qué sugerencias daría usted al promotor, para que el proyecto se desarrolle de la mejor forma?								
Respecto a la Comunidad								

MUCHAS GRACIAS POR SU COLABORACION. Encuesta N° _____; Encuestador: Sergio Santo



ENCUESTA DE OPINIÓN

PROYECTO "Extracción temporal de minerales no metálicos e instalación de plantas de producción de agregados y planta de asfalto para obra pública"

Estimado(a) Sr. (a), la presente encuesta tiene como objetivo conocer su opinión referente al desarrollo del Proyecto "Extracción temporal de minerales no metálicos e instalación de plantas de producción de agregados y planta de asfalto para obra pública" que se ubica dentro de la Región Ño Kribo, en los distritos de Jirondai y Kankintú. Con este proyecto se realizará la extracción de 150,000 m³ de material pétreo, proveniente de dos fuentes hídricas de la región que son: Río Guariviara y el Río Manantí. Para el desarrollo de este proyecto, el Consorcio Kankintú, incluirá patios con las siguientes obras complementarias: planta trituradora, planta de asfalto, galera para taller, tinajas de sedimentación, tanque para almacenamiento de combustible y áreas de almacenamiento del material procesado. Este ejercicio forma parte del proceso de elaboración del plan de Participación Ciudadana para el Estudio de Impacto Ambiental (EslA) Categoría II del proyecto en mención.

Fecha:	16-6-2022	Comunidad:	Drum	Corregimiento:	Samboa	Calante	Kankintú
Nombre:	Celina Valdez	Cedula:	1-220-2170	Tiempo de residir:	1 año		

I. CARACTERÍSTICAS DE LA PERSONA ENCUESTADA

1. Género:	Masculino		Femenino	<input checked="" type="checkbox"/>							
2. Edad:	18-29		30-49	<input checked="" type="checkbox"/>	50-69		70 o más				
3. Escolaridad:	Sin escolaridad		Primaria		Secundaria		Técnico	<input checked="" type="checkbox"/>	Universitaria		
4. Actividad que desempeña actualmente:	Artesanías				Ama de Casa				<input checked="" type="checkbox"/>	Estudiante	
Agro		Comerciante		Construcción		Educación		Salud		Otro	

II. ASPECTOS SOCIALES Y AMBIENTALES DE LA COMUNIDAD

5. ¿Cómo considera usted que son las condiciones ambientales en su comunidad?:	Buena:	<input checked="" type="checkbox"/>	Regular:		Mala:				
Favor explicar y describir su respuesta:	ambiente bueno								
6. Señale ¿cuáles son los problemas sociales que afectan a su comunidad?:									
Desempleo:		Educación:	<input checked="" type="checkbox"/>	Salud:	<input checked="" type="checkbox"/>	Agua:	<input checked="" type="checkbox"/>	Electricidad:	
Alcoholismo:		Violencia doméstica:		Violencia hacia niños y niñas:					
ITS:		Embarazo en menores:		Adultos mayores solos:					
Discapacidad									

III. PERCEPCION SOBRE EL PROYECTO

7. ¿Tiene usted conocimiento sobre el proyecto "Extracción temporal de minerales no metálicos e instalación de plantas de procesamiento de agregados y planta de asfalto para obra pública" que se quiere desarrollar? Si: <input checked="" type="checkbox"/> NO: <input type="checkbox"/>								
8. ¿Cómo se enteró del mismo?	La radio	<input checked="" type="checkbox"/>	Un Familiar		La autoridad		otra	
9. ¿Qué aportes cree usted que va a generar el proyecto?	Positivos							
Negativos		Ambos		No Sabe	<input checked="" type="checkbox"/>	Mencione alguno:		
10. ¿Cuál es su percepción con relación a la ejecución del proyecto:								
De acuerdo	<input checked="" type="checkbox"/>	En Desacuerdo		Sin opinión				
11. ¿Qué efectos considera usted, que el proyecto va a generar en la comunidad?								
Afectación de Fuentes hídricas (-)	<input checked="" type="checkbox"/>	Afectación de Flora y Fauna (-)		Social y Economía (+)		Movilidad Transporte (+)	<input checked="" type="checkbox"/>	Otro
12. En las tierras por donde se va a construir la carretera ¿tiene conocimiento si hay lugares sagrados, cementerios o enterramientos antiguos, con piedras pintadas (petroglifos), o de cualquier otro tipo donde se encuentran vasijas de barro o herramientas de piedra? NO: <input type="checkbox"/> SI: <input checked="" type="checkbox"/> (En caso afirmativo cómo se llama el lugar donde se encuentra) _____								
13. ¿Qué sugerencias daría usted al promotor, para que el proyecto se desarrolle de la mejor forma?								
Desarrollo								

MUCHAS GRACIAS POR SU COLABORACION. Encuesta N° _____; Encuestador: Sergio Santo

0937



ENCUESTA DE OPINIÓN

PROYECTO "Extracción temporal de minerales no metálicos e instalación de plantas de producción de agregados y planta de asfalto para obra pública"

Estimado(a) Sr. (a), la presente encuesta tiene como objetivo conocer su opinión referente al desarrollo del Proyecto "Extracción temporal de minerales no metálicos e instalación de plantas de producción de agregados y planta de asfalto para obra pública" que se ubica dentro de la Región Ño Kribo, en los distritos de Jirondai y Kankintú. Con este proyecto se realizará la extracción de 150,000 m³ de material pétreo, proveniente de dos fuentes hídricas de la región que son: Río Guariviara y el Río Manantí. Para el desarrollo de este proyecto, el Consorcio Kankintú, incluirá patios con las siguientes obras complementarias: planta trituradora, planta de asfalto, galera para taller, tinajas de sedimentación, tanque para almacenamiento de combustible y áreas de almacenamiento del material procesado. Este ejercicio forma parte del proceso de elaboración del plan de Participación Ciudadana para el Estudio de Impacto Ambiental (EIA) Categoría II del proyecto en mención.

Fecha: 16-6-2022	Comunidad: Q. Conejo	Corregimiento: Samboa	Calante	Kankintú
Nombre: Tevesa Baker	Cédula: 1-743-805	Tiempo de residir: 43 años		

I. CARACTERÍSTICAS DE LA PERSONA ENCUESTADA

1. Género:	Masculino	Femenino			
2. Edad:	18-29	30-49	50-69	70 o más	
3. Escolaridad:	Sin escolaridad	Primaria	Secundaria	Técnico	Universitaria
4. Actividad que desempeña actualmente:	Artesanías	Ama de Casa	Estudiante		
Agro	Comerciante	Construcción	Educación	Salud	Otro

II. ASPECTOS SOCIALES Y AMBIENTALES DE LA COMUNIDAD

5. ¿Cómo considera usted que son las condiciones ambientales en su comunidad?: Buena: Regular: Mala:
Favor explicar y describir su respuesta: Buen Ambiente
6. Señale ¿cuáles son los problemas sociales que afectan a su comunidad?:
Desempleo: Educación: Salud: Agua: Electricidad:
Alcoholismo: Violencia doméstica: Violencia hacia niños y niñas:
ITS: Embarazo en menores: Adultos mayores solos:
Discapacidad

III. PERCEPCION SOBRE EL PROYECTO

7. ¿Tiene usted conocimiento sobre el proyecto "Extracción temporal de minerales no metálicos e instalación de plantas de procesamiento de agregados y planta de asfalto para obra pública" que se quiere desarrollar? SI: NO:
8. ¿Cómo se enteró del mismo? La radio Un Familiar La autoridad otra
9. ¿Qué aportes cree usted que va a generar el proyecto? Positivos Negativos Ambos No Sabe Mencione alguno:
10. ¿Cuál es su percepción con relación a la ejecución del proyecto: De acuerdo En Desacuerdo Sin opinión
11. ¿Qué efectos considera usted, que el proyecto va a generar en la comunidad? Afectación de Fuentes hídricas (-) Afectación de Flora y Fauna (-) Social y Economía (+) Movilidad Transporte (+) Otro
12. En las tierras por donde se va a construir la carretera ¿tiene conocimiento si hay lugares sagrados, cementerios o enterramientos antiguos, con piedras pintadas (petroglifos), o de cualquier otro tipo donde se encuentran vasijas de barro o herramientas de piedra? NO: SI: (En caso afirmativo cómo se llama el lugar donde se encuentra)
13. ¿Qué sugerencias daría usted al promotor, para que el proyecto se desarrolle de la mejor forma?



ENCUESTA DE OPINIÓN

PROYECTO "Extracción temporal de minerales no metálicos e instalación de plantas de producción de agregados y planta de asfalto para obra pública"

Estimado(a) Sr. (a), la presente encuesta tiene como objetivo conocer su opinión referente al desarrollo del Proyecto "Extracción temporal de minerales no metálicos e instalación de plantas de producción de agregados y planta de asfalto para obra pública" que se ubica dentro de la Región Ño Kribo, en los distritos de Jirondai y Kankintú. Con este proyecto se realizará la extracción de 150,000 m³ de material pétreo, proveniente de dos fuentes hídricas de la región que son: Río Guariviara y el Río Manantí. Para el desarrollo de este proyecto, el Consorcio Kankintú, incluirá patios con las siguientes obras complementarias: planta trituradora, planta de asfalto, galera para taller, tinajas de sedimentación, tanque para almacenamiento de combustible y áreas de almacenamiento del material procesado. Este ejercicio forma parte del proceso de elaboración del plan de Participación Ciudadana para el Estudio de Impacto Ambiental (EIA) Categoría II del proyecto en mención.

Fecha: 16-6-2022	Comunidad: Druri	Corregimiento: Samboa	Calante	Kankintú
Nombre: Celestino Palacios	Cedula: 1-726-439	Tiempo de residir: 33 años		

I. CARACTERÍSTICAS DE LA PERSONA ENCUESTADA

1. Género:	Masculino	<input checked="" type="checkbox"/>	Femenino	<input type="checkbox"/>						
2. Edad:	18-29	<input type="checkbox"/>	30-49	<input checked="" type="checkbox"/>	50-69	<input type="checkbox"/>	70 o más	<input type="checkbox"/>		
3. Escolaridad:	Sin escolaridad	<input type="checkbox"/>	Primaria	<input checked="" type="checkbox"/>	Secundaria	<input type="checkbox"/>	Técnico	<input type="checkbox"/>	Universitaria	<input type="checkbox"/>
4. Actividad que desempeña actualmente:	Artesanías		Ama de Casa		Estudiante		<input checked="" type="checkbox"/>			
Agro	Comerciante	Construcción	Educación	Salud	Otro	<input checked="" type="checkbox"/>				

II. ASPECTOS SOCIALES Y AMBIENTALES DE LA COMUNIDAD

5. ¿Cómo considera usted que son las condiciones ambientales en su comunidad?: Buena: <input checked="" type="checkbox"/> Regular: <input type="checkbox"/> Mala: <input type="checkbox"/>
Favor explicar y describir su respuesta: Muy bueno todo
6. Señale ¿cuáles son los problemas sociales que afectan a su comunidad?:
Desempleo: <input type="checkbox"/> Educación: <input type="checkbox"/> Salud: <input type="checkbox"/> Agua: <input checked="" type="checkbox"/> Electricidad: <input type="checkbox"/>
Alcoholismo: <input type="checkbox"/> Violencia doméstica: <input checked="" type="checkbox"/> Violencia hacia niños y niñas: <input type="checkbox"/>
ITS: <input checked="" type="checkbox"/> Embarazo en menores: <input type="checkbox"/> Adultos mayores solos: <input type="checkbox"/>
Discapacidad: <input type="checkbox"/>

III. PERCEPCION SOBRE EL PROYECTO

7. ¿Tiene usted conocimiento sobre el proyecto "Extracción temporal de minerales no metálicos e instalación de plantas de procesamiento de agregados y planta de asfalto para obra pública" que se quiere desarrollar? SI: <input type="checkbox"/> NO: <input checked="" type="checkbox"/>
8. ¿Cómo se enteró del mismo? La radio <input type="checkbox"/> Un Familiar <input type="checkbox"/> La autoridad <input type="checkbox"/> otra <input type="checkbox"/>
9. ¿Qué aportes cree usted que va a generar el proyecto? Positivos <input checked="" type="checkbox"/>
Negativos <input type="checkbox"/> Ambos <input type="checkbox"/> No Sabe <input type="checkbox"/> Mencione alguno: <input type="checkbox"/>
10. ¿Cuál es su percepción con relación a la ejecución del proyecto: De acuerdo <input checked="" type="checkbox"/> En Desacuerdo <input type="checkbox"/> Sin opinión <input type="checkbox"/>
11. ¿Qué efectos considera usted, que el proyecto va a generar en la comunidad? Afectación de Fuentes hídricas (-) <input type="checkbox"/> Afectación de Flora y Fauna (-) <input checked="" type="checkbox"/> Social y Economía (+) <input type="checkbox"/> Movilidad Transporte (+) <input checked="" type="checkbox"/> Otro <input type="checkbox"/>
12. En las tierras por donde se va a construir la carretera ¿tiene conocimiento si hay lugares sagrados, cementerios o enterramientos antiguos, con piedras pintadas (petroglifos), o de cualquier otro tipo donde se encuentran vasijas de barro o herramientas de piedra? NO: <input type="checkbox"/> SI: <input checked="" type="checkbox"/> (En caso afirmativo cómo se llama el lugar donde se encuentra) _____
13. ¿Qué sugerencias daría usted al promotor, para que el proyecto se desarrolle de la mejor forma? Proyecto de Electricidad



ENCUESTA DE OPINIÓN

PROYECTO "Extracción temporal de minerales no metálicos e instalación de plantas de producción de agregados y planta de asfalto para obra pública"

Estimado(a) Sr. (a), la presente encuesta tiene como objetivo conocer su opinión referente al desarrollo del Proyecto "Extracción temporal de minerales no metálicos e instalación de plantas de producción de agregados y planta de asfalto para obra pública" que se ubica dentro de la Región Ño Kribo, en los distritos de Jirondai y Kankintú. Con este proyecto se realizará la extracción de 150,000 m³ de material pétreo, proveniente de dos fuentes hídricas de la región que son: Río Guariviara y el Río Manantí. Para el desarrollo de este proyecto, el Consorcio Kankintú, incluirá patios con las siguientes obras complementarias: planta trituradora, planta de asfalto, galera para taller, tinas de sedimentación, tanque para almacenamiento de combustible y áreas de almacenamiento del material procesado. Este ejercicio forma parte del proceso de elaboración del plan de Participación Ciudadana para el Estudio de Impacto Ambiental (EIA) Categoría II del proyecto en mención.

Guariviara

Fecha: 16-6-2022	Comunidad: Dron	Corregimiento: Samboa	Calante	Kankintú
Nombre: Rosa Butler	Cedula: 1-745-1409	Tiempo de residir: 19 años		

I. CARACTERÍSTICAS DE LA PERSONA ENCUESTADA

1. Género:	Masculino		Femenino	<input checked="" type="checkbox"/>
2. Edad:	18-29	<input checked="" type="checkbox"/> 30-49	<input checked="" type="checkbox"/> 50-69	<input type="checkbox"/> 70 o más
3. Escolaridad:	Sin escolaridad	<input checked="" type="checkbox"/> Primaria	<input type="checkbox"/> Secundaria	<input type="checkbox"/> Técnico
4. Actividad que desempeña actualmente:	Artesanías	<input type="checkbox"/> Ama de Casa	<input checked="" type="checkbox"/> Estudiante	
Agro	Comerciante	Construcción	Educación	Salud
				Otro

II. ASPECTOS SOCIALES Y AMBIENTALES DE LA COMUNIDAD

5. ¿Cómo considera usted que son las condiciones ambientales en su comunidad?: Buena: <input checked="" type="checkbox"/> Regular: <input type="checkbox"/> Mala: <input type="checkbox"/>
Favor explicar y describir su respuesta: Buen Ambiente
6. Señale ¿cuáles son los problemas sociales que afectan a su comunidad?:
Desempleo: <input checked="" type="checkbox"/> Educación: <input type="checkbox"/> Salud: <input type="checkbox"/> Agua: <input checked="" type="checkbox"/> Electricidad: <input checked="" type="checkbox"/>
Alcoholismo: <input type="checkbox"/> Violencia doméstica: <input type="checkbox"/> Violencia hacia niños y niñas: <input type="checkbox"/>
ITS: <input type="checkbox"/> Embarazo en menores: <input type="checkbox"/> Adultos mayores solos: <input type="checkbox"/>
Discapacidad: <input type="checkbox"/>

III. PERCEPCION SOBRE EL PROYECTO

7. ¿Tiene usted conocimiento sobre el proyecto "Extracción temporal de minerales no metálicos e instalación de plantas de procesamiento de agregados y planta de asfalto para obra pública" que se quiere desarrollar? SI: <input checked="" type="checkbox"/> NO: <input type="checkbox"/>
8. ¿Cómo se enteró del mismo? La radio <input type="checkbox"/> Un Familiar <input type="checkbox"/> La autoridad <input checked="" type="checkbox"/> otra <input type="checkbox"/>
9. ¿Qué aportes cree usted que va a generar el proyecto? Positivos <input checked="" type="checkbox"/>
Negativos <input type="checkbox"/> Ambos <input type="checkbox"/> No Sabe <input type="checkbox"/> Mencione alguno: <input type="checkbox"/>
10. ¿Cuál es su percepción con relación a la ejecución del proyecto: De acuerdo <input checked="" type="checkbox"/> En Desacuerdo <input type="checkbox"/> Sin opinión <input type="checkbox"/>
11. ¿Qué efectos considera usted, que el proyecto va a generar en la comunidad? Afectación de Fuentes hídricas (-) <input type="checkbox"/> Afectación de Flora y Fauna (-) <input checked="" type="checkbox"/> Social y Economía (+) <input type="checkbox"/> Movilidad Transporte (+) <input checked="" type="checkbox"/> Otro <input type="checkbox"/>
12. En las tierras por donde se va a construir la carretera ¿tiene conocimiento si hay lugares sagrados, cementerios o enterramientos antiguos, con piedras pintadas (petroglifos), o de cualquier otro tipo donde se encuentran vasijas de barro o herramientas de piedra? NO: <input checked="" type="checkbox"/> SI: <input type="checkbox"/> (En caso afirmativo cómo se llama el lugar donde se encuentra) _____
13. ¿Qué sugerencias daría usted al promotor, para que el proyecto se desarrolle de la mejor forma? Ayuda de casas



ENCUESTA DE OPINIÓN

PROYECTO "Extracción temporal de minerales no metálicos e instalación de plantas de producción de agregados y planta de asfalto para obra pública"

Estimado(a) Sr. (a), la presente encuesta tiene como objetivo conocer su opinión referente al desarrollo del Proyecto "Extracción temporal de minerales no metálicos e instalación de plantas de producción de agregados y planta de asfalto para obra pública" que se ubica dentro de la Región Ño Kribo, en los distritos de Jirondai y Kankintú. Con este proyecto se realizará la extracción de 150,000 m³ de material pétreo, proveniente de dos fuentes hídricas de la región que son: Río Guariviara y el Río Manantí. Para el desarrollo de este proyecto, el Consorcio Kankintú, incluirá patios con las siguientes obras complementarias: planta trituradora, planta de asfalto, galera para taller, tinas de sedimentación, tanque para almacenamiento de combustible y áreas de almacenamiento del material procesado. Este ejercicio forma parte del proceso de elaboración del plan de Participación Ciudadana para el Estudio de Impacto Ambiental (EslA) Categoría II del proyecto en mención.

Fecha: 16-6-2022	Comunidad: Coclesita	Corregimiento: Samboa	Calante	Kankintú
Nombre: Xesico Palacio	Cedula: 12-719-1318	Tiempo de residir: 20 años		

I. CARACTERÍSTICAS DE LA PERSONA ENCUESTADA

1. Género:	Masculino		Femenino	<input checked="" type="checkbox"/>							
2. Edad:	18-29	<input checked="" type="checkbox"/>	30-49	<input type="checkbox"/>	50-69	<input type="checkbox"/>	70 o más	<input type="checkbox"/>			
3. Escolaridad:	Sin escolaridad	<input checked="" type="checkbox"/>	Primaria	<input type="checkbox"/>	Secundaria	<input type="checkbox"/>	Técnico	<input type="checkbox"/>	Universitaria	<input type="checkbox"/>	
4. Actividad que desempeña actualmente:	Artesanías				Ama de Casa				<input checked="" type="checkbox"/>	Estudiante	<input type="checkbox"/>
Agro	Comerciante	Construcción	Educación	Salud	Otro						

II. ASPECTOS SOCIALES Y AMBIENTALES DE LA COMUNIDAD

5. ¿Cómo considera usted que son las condiciones ambientales en su comunidad?: Buena:	<input checked="" type="checkbox"/>	Regular:	<input type="checkbox"/>	Mala:	<input type="checkbox"/>
Favor explicar y describir su respuesta:					
6. Señale ¿cuáles son los problemas sociales que afectan a su comunidad?:					
Desempleo:	Educación:	Salud:	Agua:	Electricidad:	
Alcoholismo:	Violencia doméstica:	Violencia hacia niños y niñas:			
ITS:	Embarazo en menores:	Adultos mayores solos:			
Discapacidad	<input checked="" type="checkbox"/>				

III. PERCEPCION SOBRE EL PROYECTO

7. ¿Tiene usted conocimiento sobre el proyecto "Extracción temporal de minerales no metálicos e instalación de plantas de procesamiento de agregados y planta de asfalto para obra pública" que se quiere desarrollar? SI: <input checked="" type="checkbox"/> NO: <input type="checkbox"/>					
8. ¿Cómo se enteró del mismo?	La radio	Un Familiar	<input checked="" type="checkbox"/>	La autoridad	otra
9. ¿Qué aportes cree usted que va a generar el proyecto?					
Negativos	<input checked="" type="checkbox"/>	Ambos	No Sabe	Mencione alguno:	
10. ¿Cuál es su percepción con relación a la ejecución del proyecto:					
De acuerdo	<input checked="" type="checkbox"/>	En Desacuerdo	Sin opinión		
11. ¿Qué efectos considera usted, que el proyecto va a generar en la comunidad?					
Afectación de Fuentes hídricas (-)	Afectación de Flora y Fauna (-)	<input checked="" type="checkbox"/>	Social y Economía (+)	Movilidad Transporte (+)	Otro
12. En las tierras por donde se va a construir la carretera ¿tiene conocimiento si hay lugares sagrados, cementerios o enterramientos antiguos, con piedras pintadas (petroglifos), o de cualquier otro tipo donde se encuentran vasijas de barro o herramientas de piedra? NO: <input checked="" type="checkbox"/> SI: <input type="checkbox"/> (En caso afirmativo cómo se llama el lugar donde se encuentra) Coclesita					
13. ¿Qué sugerencias daría usted al promotor, para que el proyecto se desarrolle de la mejor forma?					

MUCHAS GRACIAS POR SU COLABORACION. Encuesta N° _____; Encuestador: Elvira Serna



ENCUESTA DE OPINIÓN

PROYECTO "Extracción temporal de minerales no metálicos e instalación de plantas de producción de agregados y planta de asfalto para obra pública"

Estimado(a) Sr. (a), la presente encuesta tiene como objetivo conocer su opinión referente al desarrollo del Proyecto "Extracción temporal de minerales no metálicos e instalación de plantas de producción de agregados y planta de asfalto para obra pública" que se ubica dentro de la Región Ño Kribo, en los distritos de Jirondai y Kankintú. Con este proyecto se realizará la extracción de 150,000 m³ de material pétreo, proveniente de dos fuentes hídricas de la región que son: Río Guariviara y el Río Manantí. Para el desarrollo de este proyecto, el Consorcio Kankintú, incluirá patios con las siguientes obras complementarias: planta trituradora, planta de asfalto, galera para taller, tinas de sedimentación, tanque para almacenamiento de combustible y áreas de almacenamiento del material procesado. Este ejercicio forma parte del proceso de elaboración del plan de Participación Ciudadana para el Estudio de Impacto Ambiental (EIA) Categoría II del proyecto en mención.

Fecha: 13/06/2021	Comunidad: Calante	Corregimiento: Samboa	Calante	Kankintú
Nombre: Sonia Thomas	Cedula: 1-722-1243	Tiempo de residir: 34 años		

I. CARACTERÍSTICAS DE LA PERSONA ENCUESTADA

1. Género:	Masculino	Femenino			
2. Edad:	18-29	30-49	50-69	70 o más	
3. Escolaridad:	Sin escolaridad	Primaria	Secundaria	Técnico	Universitaria
4. Actividad que desempeña actualmente:	Artesanías	Ama de Casa	Estudiante		
Agro	Comerciante	Construcción	Educación	Salud	Otro

II. ASPECTOS SOCIALES Y AMBIENTALES DE LA COMUNIDAD

5. ¿Cómo considera usted que son las condiciones ambientales en su comunidad?: Buena: Regular: Mala:
Favor explicar y describir su respuesta: desorden de la zona
6. Señale ¿cuáles son los problemas sociales que afectan a su comunidad?:
Desempleo: Educación: Salud: Agua: Electricidad:
Alcoholismo: Violencia doméstica: Violencia hacia niños y niñas:
ITS: Embarazo en menores: Adultos mayores solos:
Discapacidad

III. PERCEPCION SOBRE EL PROYECTO

7. ¿Tiene usted conocimiento sobre el proyecto "Extracción temporal de minerales no metálicos e instalación de plantas de procesamiento de agregados y planta de asfalto para obra pública" que se quiere desarrollar? SI: NO:
8. ¿Cómo se enteró del mismo? La radio Un Familiar La autoridad otra
9. ¿Qué aportes cree usted que va a generar el proyecto? Positivos Negativos Ambos No Sabe Mencione alguno: Myn le movilidad.
10. ¿Cuál es su percepción con relación a la ejecución del proyecto? De acuerdo En Desacuerdo Sin opinión
11. ¿Qué efectos considera usted, que el proyecto va a generar en la comunidad? Afectación de Fuentes hídricas (-) Afectación de Flora y Fauna (-) Social y Economía (+) Movilidad Transporte (+) Otro
12. En las tierras por donde se va a construir la carretera ¿tiene conocimiento si hay lugares sagrados, cementerios o enterramientos antiguos, con piedras pintadas (petroglifos), o de cualquier otro tipo donde se encuentran vasijas de barro o herramientas de piedra? NO: SI: (En caso afirmativo cómo se llama el lugar donde se encuentra)
13. ¿Qué sugerencias daría usted al promotor, para que el proyecto se desarrolle de la mejor forma? Personeros locales para trabajar ayuden la comunidad.

MUCHAS GRACIAS POR SU COLABORACION. Encuesta N° _____; Encuestador: Eipx Navaho



11

ENCUESTA DE OPINIÓN
PROYECTO "Extracción temporal de minerales no metálicos e instalación de plantas de producción de agregados y planta de asfalto para obra pública"

Estimado(a) Sr. (a), la presente encuesta tiene como objetivo conocer su opinión referente al desarrollo del Proyecto "Extracción temporal de minerales no metálicos e instalación de plantas de producción de agregados y planta de asfalto para obra pública" que se ubica dentro de la Región Ño Kribo, en los distritos de Jirondai y Kankintú. Con este proyecto se realizará la extracción de 150,000 m³ de material pétreo, proveniente de dos fuentes hídricas de la región que son: Río Guariviara y el Río Manantí. Para el desarrollo de este proyecto, el Consorcio Kankintú, incluirá patios con las siguientes obras complementarias: planta trituradora, planta de asfalto, galera para taller, tinas de sedimentación, tanque para almacenamiento de combustible y áreas de almacenamiento del material procesado. Este ejercicio forma parte del proceso de elaboración del plan de Participación Ciudadana para el Estudio de Impacto Ambiental (EslA) Categoría II del proyecto en mención.

Fecha: 17-06-22	Comunidad: Calante	Corregimiento: Samboa	Calante	Kankintú
Nombre: Amaia Thomas	Cedula: 1-716-233	Tiempo de residir: 36 años		

I. CARACTERÍSTICAS DE LA PERSONA ENCUESTADA

1. Género:	Masculino	Femenino			
2. Edad:	18-29	30-49	50-69	70 o más	
3. Escolaridad:	Sin escolaridad	Primaria	Secundaria	Técnico	Universitaria
4. Actividad que desempeña actualmente:	Artesanías	Ama de Casa	Estudiante		
Agro	Comerciante	Construcción	Educación	Salud	Otro

II. ASPECTOS SOCIALES Y AMBIENTALES DE LA COMUNIDAD

5. ¿Cómo considera usted que son las condiciones ambientales en su comunidad?: Buena: Regular: Mala:
Favor explicar y describir su respuesta: no hay contaminación
6. Señale ¿cuáles son los problemas sociales que afectan a su comunidad?:
Desempleo: Educación: Salud: Agua: Electricidad:
Alcoholismo: Violencia doméstica: Violencia hacia niños y niñas:
ITS: Embarazo en menores: Adultos mayores solos:
Discapacidad:

III. PERCEPCION SOBRE EL PROYECTO

7. ¿Tiene usted conocimiento sobre el proyecto "Extracción temporal de minerales no metálicos e instalación de plantas de procesamiento de agregados y planta de asfalto para obra pública" que se quiere desarrollar? SI: NO:
8. ¿Cómo se enteró del mismo? La radio Un Familiar La autoridad otra
9. ¿Qué aportes cree usted que va a generar el proyecto? Positivos Negativos Ambos No Sabe Mencione alguno: aumento de delincuencia
10. ¿Cuál es su percepción con relación a la ejecución del proyecto? De acuerdo En Desacuerdo Sin opinión
11. ¿Qué efectos considera usted, que el proyecto va a generar en la comunidad? Afectación de Fuentes hídricas (-) Afectación de Flora y Fauna (-) Social y Economía (+) Movilidad Transporte (+) Otro
12. En las tierras por donde se va a construir la carretera ¿tiene conocimiento si hay lugares sagrados, cementerios o enterramientos antiguos, con piedras pintadas (petroglifos), o de cualquier otro tipo donde se encuentran vasijas de barro o herramientas de piedra? NO: SI: (En caso afirmativo cómo se llama el lugar donde se encuentra)
13. ¿Qué sugerencias daría usted al promotor, para que el proyecto se desarrolle de la mejor forma? Considerar a mi Hijo para el trabajo Respetar las leyes como tales

MUCHAS GRACIAS POR SU COLABORACION. Encuesta N° _____;

Encuestador: Eibar J. Noudr

0943



ENCUESTA DE OPINIÓN
PROYECTO "Extracción temporal de minerales no metálicos e instalación de plantas de producción de agregados y planta de asfalto para obra pública"

Estimado(a) Sr. (a), la presente encuesta tiene como objetivo conocer su opinión referente al desarrollo del Proyecto "Extracción temporal de minerales no metálicos e instalación de plantas de producción de agregados y planta de asfalto para obra pública" que se ubica dentro de la Región Ño Kribo, en los distritos de Jirondai y Kankintú. Con este proyecto se realizará la extracción de 150,000 m³ de material pétreo, proveniente de dos fuentes hídricas de la región que son: Río Guariviara y el Río Manantí. Para el desarrollo de este proyecto, el Consorcio Kankintú, incluirá patios con las siguientes obras complementarias: planta trituradora, planta de asfalto, galera para taller, tinas de sedimentación, tanque para almacenamiento de combustible y áreas de almacenamiento del material procesado. Este ejercicio forma parte del proceso de elaboración del plan de Participación Ciudadana para el Estudio de Impacto Ambiental (EslA) Categoría II del proyecto en mención.

Fecha: 17-06-22	Comunidad: Calante	Corregimiento: Samboa	Calante	Kankintú
Nombre: Juan I. Morab	Cedula: 1-759-298	Tiempo de residir: 20 años		

I. CARACTERÍSTICAS DE LA PERSONA ENCUESTADA

1. Género:	Masculino	Femenino			
2. Edad:	18-29	30-49	50-69	70 o más	
3. Escolaridad:	Sin escolaridad	Primaria	Secundaria	Técnico	Universitaria
4. Actividad que desempeña actualmente:	Artesanías		Ama de Casa		Estudiante
Agro	Comerciante	Construcción	Educación	Salud	Otro

II. ASPECTOS SOCIALES Y AMBIENTALES DE LA COMUNIDAD

5. ¿Cómo considera usted que son las condiciones ambientales en su comunidad?: Buena: Regular: Mala:
Favor explicar y describir su respuesta: la comunidad está muy linda.
6. Señale ¿cuáles son los problemas sociales que afectan a su comunidad?:
Desempleo: Educación: Salud: Agua: Electricidad:
Alcoholismo: Violencia doméstica: Violencia hacia niños y niñas:
ITS: Embarazo en menores: Adultos mayores solos:
Discapacidad:

III. PERCEPCION SOBRE EL PROYECTO

7. ¿Tiene usted conocimiento sobre el proyecto "Extracción temporal de minerales no metálicos e instalación de plantas de procesamiento de agregados y planta de asfalto para obra pública" que se quiere desarrollar? SI: NO:
8. ¿Cómo se enteró del mismo? La radio Un Familiar La autoridad otra
9. ¿Qué aportes cree usted que va a generar el proyecto? Positivos Negativos Ambos No Sabe Mencione alguno: Aumento de delincuencia
10. ¿Cuál es su percepción con relación a la ejecución del proyecto: De acuerdo En Desacuerdo Sin opinión
11. ¿Qué efectos considera usted, que el proyecto va a generar en la comunidad? Afectación de Fuentes hídricas (-) Afectación de Flora y Fauna (-) Social y Economía (+) Movilidad Transporte (+) Otro
12. En las tierras por donde se va a construir la carretera ¿tiene conocimiento si hay lugares sagrados, cementerios o enterramientos antiguos, con piedras pintadas (petroglifos), o de cualquier otro tipo donde se encuentran vasijas de barro o herramientas de piedra? NO: SI: (En caso afirmativo cómo se llama el lugar donde se encuentra)
13. ¿Qué sugerencias daría usted al promotor, para que el proyecto se desarrolle de la mejor forma? Cuidar el medio ambiente



ENCUESTA DE OPINIÓN

PROYECTO "Extracción temporal de minerales no metálicos e instalación de plantas de producción de agregados y planta de asfalto para obra pública"

Estimado(a) Sr. (a), la presente encuesta tiene como objetivo conocer su opinión referente al desarrollo del Proyecto "Extracción temporal de minerales no metálicos e instalación de plantas de producción de agregados y planta de asfalto para obra pública" que se ubica dentro de la Región Ño Kribo, en los distritos de Jirondai y Kankintú. Con este proyecto se realizará la extracción de 150,000 m³ de material pétreo, proveniente de dos fuentes hídricas de la región que son: Río Guariviara y el Río Manantí. Para el desarrollo de este proyecto, el Consorcio Kankintú, incluirá patios con las siguientes obras complementarias: planta trituradora, planta de asfalto, galera para taller, tinas de sedimentación, tanque para almacenamiento de combustible y áreas de almacenamiento del material procesado. Este ejercicio forma parte del proceso de elaboración del plan de Participación Ciudadana para el Estudio de Impacto Ambiental (EslA) Categoría II del proyecto en mención.

Fecha: 17-06-22	Comunidad: Calante	Corregimiento: Samboa	Calante	Kankintú
Nombre: Raul Santo	Cedula: 1-760-241	Tiempo de residir: 15 años		

I. CARACTERÍSTICAS DE LA PERSONA ENCUESTADA

1. Género:	Masculino	Femenino			
2. Edad:	18-29	30-49	50-69	70 o más	
3. Escolaridad:	Sin escolaridad	Primaria	Secundaria	Técnico	Universitaria
4. Actividad que desempeña actualmente:	Artesanías	Ama de Casa	Estudiante		
Agro	Comerciante	Construcción	Educación	Salud	Otro

II. ASPECTOS SOCIALES Y AMBIENTALES DE LA COMUNIDAD

5. ¿Cómo considera usted que son las condiciones ambientales en su comunidad?: Buena: Regular: Mala:
Favor explicar y describir su respuesta: Oportunidades de Recreación
6. Señale ¿cuáles son los problemas sociales que afectan a su comunidad?:
Desempleo: Educación: Salud: Agua: Electricidad:
Alcoholismo: Violencia doméstica: Violencia hacia niños y niñas:
ITS: Embarazo en menores: Adultos mayores solos:
Discapacidad

III. PERCEPCION SOBRE EL PROYECTO

7. ¿Tiene usted conocimiento sobre el proyecto "Extracción temporal de minerales no metálicos e instalación de plantas de procesamiento de agregados y planta de asfalto para obra pública" que se quiere desarrollar? SI: NO:
8. ¿Cómo se enteró del mismo? La radio Un Familiar La autoridad otra
9. ¿Qué aportes cree usted que va a generar el proyecto? Positivos Negativos Ambos No Sabe Mencione alguno: Mejora el transporte
10. ¿Cuál es su percepción con relación a la ejecución del proyecto? De acuerdo En Desacuerdo Sin opinión
11. ¿Qué efectos considera usted, que el proyecto va a generar en la comunidad? Afectación de Fuentes hídricas (-) Afectación de Flora y Fauna (-) Social y Economía (+) Movilidad Transporte (+) Otro
12. En las tierras por donde se va a construir la carretera ¿tiene conocimiento si hay lugares sagrados, cementerios o enterramientos antiguos, con piedras pintadas (petroglifos), o de cualquier otro tipo donde se encuentran vasijas de barro o herramientas de piedra? NO: SI: (En caso afirmativo cómo se llama el lugar donde se encuentra)
13. ¿Qué sugerencias daría usted al promotor, para que el proyecto se desarrolle de la mejor forma? Respeta la ley de la comarca. Considerar para el trabajo.



14

ENCUESTA DE OPINIÓN

PROYECTO "Extracción temporal de minerales no metálicos e instalación de plantas de producción de agregados y planta de asfalto para obra pública"

Estimado(a) Sr. (a), la presente encuesta tiene como objetivo conocer su opinión referente al desarrollo del Proyecto "Extracción temporal de minerales no metálicos e instalación de plantas de producción de agregados y planta de asfalto para obra pública" que se ubica dentro de la Región Ño Kribo, en los distritos de Jirondai y Kankintú. Con este proyecto se realizará la extracción de 150,000 m³ de material pétreo, proveniente de dos fuentes hídricas de la región que son: Río Guariviara y el Río Manantí. Para el desarrollo de este proyecto, el Consorcio Kankintú, incluirá patios con las siguientes obras complementarias: planta trituradora, planta de asfalto, galera para taller, tinas de sedimentación, tanque para almacenamiento de combustible y áreas de almacenamiento del material procesado. Este ejercicio forma parte del proceso de elaboración del plan de Participación Ciudadana para el Estudio de Impacto Ambiental (EslA) Categoría II del proyecto en mención.

Fecha: 12/06/22	Comunidad: Calante	Corregimiento: Samboa	Calante	Kankintú
Nombre: Roger Thomas	Cedula: 12-718-966	Tiempo de residir: 18		

I. CARACTERÍSTICAS DE LA PERSONA ENCUESTADA

1. Género:	Masculino	Femenino			
2. Edad:	18-29	30-49	50-69	70 o más	
3. Escolaridad:	Sin escolaridad	Primaria	Secundaria	Técnico	Universitaria
4. Actividad que desempeña actualmente:	Artesanías	Ama de Casa	Estudiante		
Agro	Comerciante	Construcción	Educación	Salud	Otro

II. ASPECTOS SOCIALES Y AMBIENTALES DE LA COMUNIDAD

5. ¿Cómo considera usted que son las condiciones ambientales en su comunidad?: Buena:	Regular:	Mala:		
Favor explicar y describir su respuesta: Vender, comprar.				
6. Señale ¿cuáles son los problemas sociales que afectan a su comunidad?:				
Desempleo:	Educación:	Salud:	Agua:	Electricidad:
Alcoholismo:	Violencia doméstica:	Violencia hacia niños y niñas:		
ITS:	Embarazo en menores:	Adultos mayores solos:		
Discapacidad				

III. PERCEPCION SOBRE EL PROYECTO

7. ¿Tiene usted conocimiento sobre el proyecto "Extracción temporal de minerales no metálicos e instalación de plantas de procesamiento de agregados y planta de asfalto para obra pública" que se quiere desarrollar? SI: NO:				
8. ¿Cómo se enteró del mismo?	La radio	Un Familiar	La autoridad	otra
9. ¿Qué aportes cree usted que va a generar el proyecto?				
Negativos	Ambos	No Sabe	Mencione alguno:	
10. ¿Cuál es su percepción con relación a la ejecución del proyecto:				
De acuerdo	En Desacuerdo	Sin opinión		
11. ¿Qué efectos considera usted, que el proyecto va a generar en la comunidad?				
Afectación de Fuentes hídricas (-)	Afectación de Flora y Fauna (-)	Social y Economía (+)	Movilidad Transporte (+)	Otro
12. En las tierras por donde se va a construir la carretera ¿tiene conocimiento si hay lugares sagrados, cementerios o enterramientos antiguos, con piedras pintadas (petroglifos), o de cualquier otro tipo donde se encuentran vasijas de barro o herramientas de piedra? NO: SI: (En caso afirmativo cómo se llama el lugar donde se encuentra)				
13. ¿Qué sugerencias daría usted al promotor, para que el proyecto se desarrolle de la mejor forma?				



ENCUESTA DE OPINIÓN

PROYECTO "Extracción temporal de minerales no metálicos e instalación de plantas de producción de agregados y planta de asfalto para obra pública"

Estimado(a) Sr. (a), la presente encuesta tiene como objetivo conocer su opinión referente al desarrollo del Proyecto "Extracción temporal de minerales no metálicos e instalación de plantas de producción de agregados y planta de asfalto para obra pública" que se ubica dentro de la Región Ño Kribo, en los distritos de Jirondai y kankintú. Con este proyecto se realizará la extracción de 150,000 m³ de material pétreo, proveniente de dos fuentes hídricas de la región que son: Río Guariviara y el Río Manantí. Para el desarrollo de este proyecto, el Consorcio Kankintú, incluirá patios con las siguientes obras complementarias: planta trituradora, planta de asfalto, galera para taller, tinas de sedimentación, tanque para almacenamiento de combustible y áreas de almacenamiento del material procesado. Este ejercicio forma parte del proceso de elaboración del plan de Participación Ciudadana para el Estudio de Impacto Ambiental (EslA) Categoría II del proyecto en mención.

Fecha: 17-06-22	Comunidad: Calante	Corregimiento: Samboa	Calante	Kankintú
Nombre: Antonina Smith	Cedula: 1-754-1221	Tiempo de residir: 29 años		

I. CARACTERÍSTICAS DE LA PERSONA ENCUESTADA

1. Género:	Masculino	Femenino			
2. Edad:	18-29	30-49	50-69	70 o más	
3. Escolaridad:	Sin escolaridad	Primaria	Secundaria	Técnico	Universitaria
4. Actividad que desempeña actualmente:	Artesanías	Ama de Casa	Estudiante		
Agro	Comerciante	Construcción	Educación	Salud	Otro

II. ASPECTOS SOCIALES Y AMBIENTALES DE LA COMUNIDAD

5. ¿Cómo considera usted que son las condiciones ambientales en su comunidad?: Buena: Regular: Mala:
Favor explicar y describir su respuesta: está muy lejos.
6. Señale ¿cuáles son los problemas sociales que afectan a su comunidad?:
Desempleo: Educación: Salud: Agua: Electricidad:
Alcoholismo: Violencia doméstica: Violencia hacia niños y niñas:
ITS: Embarazo en menores: Adultos mayores solos:
Discapacidad

III. PERCEPCION SOBRE EL PROYECTO

7. ¿Tiene usted conocimiento sobre el proyecto "Extracción temporal de minerales no metálicos e instalación de plantas de procesamiento de agregados y planta de asfalto para obra pública" que se quiere desarrollar? SI: NO:
8. ¿Cómo se enteró del mismo? La radio Un Familiar La autoridad otra
9. ¿Qué aportes cree usted que va a generar el proyecto? Positivos Negativos Ambos No Sabe Mencione alguno: dañar al medio ambiente.
10. ¿Cuál es su percepción con relación a la ejecución del proyecto: De acuerdo En Desacuerdo Sin opinión
11. ¿Qué efectos considera usted, que el proyecto va a generar en la comunidad? Afectación de Fuentes hídricas (-) Afectación de Flora y Fauna (-) Social y Economía (+) Movilidad Transporte (+) Otro
12. En las tierras por donde se va a construir la carretera ¿tiene conocimiento si hay lugares sagrados, cementerios o enterramientos antiguos, con piedras pintadas (petroglifos), o de cualquier otro tipo donde se encuentran vasijas de barro o herramientas de piedra? NO: SI: (En caso afirmativo cómo se llama el lugar donde se encuentra)
13. ¿Qué sugerencias daría usted al promotor, para que el proyecto se desarrolle de la mejor forma? - Cfr. considera para el trabajo.



ENCUESTA DE OPINIÓN

PROYECTO "Extracción temporal de minerales no metálicos e instalación de plantas de producción de agregados y planta de asfalto para obra pública"

Estimado(a) Sr. (a), la presente encuesta tiene como objetivo conocer su opinión referente al desarrollo del Proyecto "Extracción temporal de minerales no metálicos e instalación de plantas de producción de agregados y planta de asfalto para obra pública" que se ubica dentro de la Región Ño Kribo, en los distritos de Jirondai y Kankintú. Con este proyecto se realizará la extracción de 150,000 m³ de material pétreo, proveniente de dos fuentes hídricas de la región que son: Río Guariviara y el Río Manantí. Para el desarrollo de este proyecto, el Consorcio Kankintú, incluirá patios con las siguientes obras complementarias: planta trituradora, planta de asfalto, galera para taller, tinas de sedimentación, tanque para almacenamiento de combustible y áreas de almacenamiento del material procesado. Este ejercicio forma parte del proceso de elaboración del plan de Participación Ciudadana para el Estudio de Impacto Ambiental (EslA) Categoría II del proyecto en mención.

Fecha: 17-06-22	Comunidad: Calante	Corregimiento: Samboa	Calante	Kankintú
Nombre: Gisel Quintana	Cedula: 1-734-1925	Tiempo de residir: 27 años.		

I. CARACTERÍSTICAS DE LA PERSONA ENCUESTADA

1. Género:	Masculino	Femenino			
2. Edad:	18-29	30-49	50-69	70 o más	
3. Escolaridad:	Sin escolaridad	Primaria	Secundaria	Técnico	Universitaria
4. Actividad que desempeña actualmente:	Artesanías	Ama de Casa	Estudiante		
Agro	Comerciante	Construcción	Educación	Salud	Otro

II. ASPECTOS SOCIALES Y AMBIENTALES DE LA COMUNIDAD

5. ¿Cómo considera usted que son las condiciones ambientales en su comunidad?: Buena: Regular: Mala:
Favor explicar y describir su respuesta: Para estudio.
6. Señale ¿cuáles son los problemas sociales que afectan a su comunidad?:
Desempleo: Educación: Salud: Agua: Electricidad:
Alcoholismo: Violencia doméstica: Violencia hacia niños y niñas:
ITS: Embarazo en menores: Adultos mayores solos:
Discapacidad

III. PERCEPCION SOBRE EL PROYECTO

7. ¿Tiene usted conocimiento sobre el proyecto "Extracción temporal de minerales no metálicos e instalación de plantas de procesamiento de agregados y planta de asfalto para obra pública" que se quiere desarrollar? SI: NO:
8. ¿Cómo se enteró del mismo? La radio Un Familiar La autoridad otra
9. ¿Qué aportes cree usted que va a generar el proyecto? Positivos Negativos Ambos No Sabe Mencione alguno: Continuar el río.
10. ¿Cuál es su percepción con relación a la ejecución del proyecto: De acuerdo En Desacuerdo Sin opinión
11. ¿Qué efectos considera usted, que el proyecto va a generar en la comunidad? Afectación de Fuentes hídricas (-) Afectación de Flora y Fauna (-) Social y Economía (+) Movilidad Transporte (+) Otro
12. En las tierras por donde se va a construir la carretera ¿tiene conocimiento si hay lugares sagrados, cementerios o enterramientos antiguos, con piedras pintadas (petroglifos), o de cualquier otro tipo donde se encuentran vasijas de barro o herramientas de piedra? NO: SI: (En caso afirmativo cómo se llama el lugar donde se encuentra)
13. ¿Qué sugerencias daría usted al promotor, para que el proyecto se desarrolle de la mejor forma? fue mejor la escuela.



ENCUESTA DE OPINIÓN
PROYECTO "Extracción temporal de minerales no metálicos e instalación de plantas de producción de agregados y planta de asfalto para obra pública"

Estimado(a) Sr. (a), la presente encuesta tiene como objetivo conocer su opinión referente al desarrollo del Proyecto "Extracción temporal de minerales no metálicos e instalación de plantas de producción de agregados y planta de asfalto para obra pública" que se ubica dentro de la Región Ño Kribo, en los distritos de Jirondai y Kankintú. Con este proyecto se realizará la extracción de 150,000 m³ de material pétreo, proveniente de dos fuentes hídricas de la región que son: Río Guariviara y el Río Manantí. Para el desarrollo de este proyecto, el Consorcio Kankintú, incluirá patios con las siguientes obras complementarias: planta trituradora, planta de asfalto, galera para taller, tinas de sedimentación, tanque para almacenamiento de combustible y áreas de almacenamiento del material procesado. Este ejercicio forma parte del proceso de elaboración del plan de Participación Ciudadana para el Estudio de Impacto Ambiental (EIA) Categoría II del proyecto en mención.

Fecha: 17-06-22	Comunidad: Calante	Corregimiento: Samboa	Calante	Kankintú
Nombre: Dilia Jan	Cedula: 1-723-1484	Tiempo de residir: 16		

I. CARACTERÍSTICAS DE LA PERSONA ENCUESTADA

1. Género:	Masculino	Femenino			
2. Edad:	18-29	30-49	50-69	70 o más	
3. Escolaridad:	Sin escolaridad	Primaria	Secundaria	Técnico	Universitaria
4. Actividad que desempeña actualmente:	Artesanías		Ama de Casa		Estudiante
Agro	Comerciante	Construcción	Educación	Salud	Otro

II. ASPECTOS SOCIALES Y AMBIENTALES DE LA COMUNIDAD

5. ¿Cómo considera usted que son las condiciones ambientales en su comunidad?:	Buena:	Regular:	Mala:	
Favor explicar y describir su respuesta: <i>Es la muy lejos</i>				
6. Señale ¿cuáles son los problemas sociales que afectan a su comunidad?:				
Desempleo:	Educación:	Salud:	Agua:	Electricidad:
Alcoholismo:	Violencia doméstica:	Violencia hacia niños y niñas:		
ITS:	Embarazo en menores:	Adultos mayores solos:		
Discapacidad				

III. PERCEPCION SOBRE EL PROYECTO

7. ¿Tiene usted conocimiento sobre el proyecto "Extracción temporal de minerales no metálicos e instalación de plantas de procesamiento de agregados y planta de asfalto para obra pública" que se quiere desarrollar? SI: <input checked="" type="checkbox"/> NO: <input type="checkbox"/>								
8. ¿Cómo se enteró del mismo?	La radio	Un Familiar	La autoridad	otra				
9. ¿Qué aportes cree usted que va a generar el proyecto?			Positivos	<i>Aumento de deberes</i>				
Negativos	Ambos	No Sabe	Mencione alguno:					
10. ¿Cuál es su percepción con relación a la ejecución del proyecto:								
De acuerdo	En Desacuerdo	Sin opinión						
11. ¿Qué efectos considera usted, que el proyecto va a generar en la comunidad?								
Afectación de Fuentes hídricas (-)	-	Afectación de Flora y Fauna (-)	-	Social y Economía (+)	+	Movilidad Transporte (+)	+	Otro
12. En las tierras por donde se va a construir la carretera ¿tiene conocimiento si hay lugares sagrados, cementerios o enterramientos antiguos, con piedras pintadas (petroglifos), o de cualquier otro tipo donde se encuentran vasijas de barro o herramientas de piedra? NO: <input checked="" type="checkbox"/> SI: <input type="checkbox"/> (En caso afirmativo cómo se llama el lugar donde se encuentra) _____								
13. ¿Qué sugerencias daría usted al promotor, para que el proyecto se desarrolle de la mejor forma?								
<i>- Considerar a las personas de Calante para trabajo.</i>								



ENCUESTA DE OPINIÓN

PROYECTO "Extracción temporal de minerales no metálicos e instalación de plantas de producción de agregados y planta de asfalto para obra pública"

Estimado(a) Sr. (a), la presente encuesta tiene como objetivo conocer su opinión referente al desarrollo del Proyecto "Extracción temporal de minerales no metálicos e instalación de plantas de producción de agregados y planta de asfalto para obra pública" que se ubica dentro de la Región Ño Kribo, en los distritos de Jirondai y Kankintú. Con este proyecto se realizará la extracción de 150,000 m³ de material pétreo, proveniente de dos fuentes hídricas de la región que son: Río Guariviara y el Río Manantí. Para el desarrollo de este proyecto, el Consorcio Kankintú, incluirá patios con las siguientes obras complementarias: planta trituradora, planta de asfalto, galera para taller, tinajas de sedimentación, tanque para almacenamiento de combustible y áreas de almacenamiento del material procesado. Este ejercicio forma parte del proceso de elaboración del plan de Participación Ciudadana para el Estudio de Impacto Ambiental (EIA) Categoría II del proyecto en mención.

Fecha: 17-06-22	Comunidad: Pedra Ancha	Corregimiento: Samboa	Calante	Kankintú
Nombre: Gabriel Smith	Cedula: 1-767-2109	Tiempo de residir: 37		

I. CARACTERÍSTICAS DE LA PERSONA ENCUESTADA

1. Género:	Masculino	Femenino			
2. Edad:	18-29	30-49	50-69	70 o más	
3. Escolaridad:	Sin escolaridad	Primaria	Secundaria	Técnico	Universitaria
4. Actividad que desempeña actualmente:	Artesanías	Ama de Casa	Estudiante		
Agro	Comerciante	Construcción	Educación	Salud	Otro

II. ASPECTOS SOCIALES Y AMBIENTALES DE LA COMUNIDAD

5. ¿Cómo considera usted que son las condiciones ambientales en su comunidad?: Buena: Regular: Mala:
Favor explicar y describir su respuesta: trabajo de campo es un problema
6. Señale ¿cuáles son los problemas sociales que afectan a su comunidad?:
Desempleo: Educación: Salud: Agua: Electricidad:
Alcoholismo: Violencia doméstica: Violencia hacia niños y niñas:
ITS: Embarazo en menores: Adultos mayores solos:
Discapacidad:

III. PERCEPCION SOBRE EL PROYECTO

7. ¿Tiene usted conocimiento sobre el proyecto "Extracción temporal de minerales no metálicos e instalación de plantas de procesamiento de agregados y planta de asfalto para obra pública" que se quiere desarrollar? SI: NO:
8. ¿Cómo se enteró del mismo? La radio Un Familiar La autoridad otra
9. ¿Qué aportes cree usted que va a generar el proyecto? Positivos Negativos Ambos No Sabe Mencione alguno:
10. ¿Cuál es su percepción con relación a la ejecución del proyecto: De acuerdo En Desacuerdo Sin opinión
11. ¿Qué efectos considera usted, que el proyecto va a generar en la comunidad? Afectación de Fuentes hídricas (-) Afectación de Flora y Fauna (-) Social y Economía (+) Movilidad Transporte (+) Otro
12. En las tierras por donde se va a construir la carretera ¿tiene conocimiento si hay lugares sagrados, cementerios o enterramientos antiguos, con piedras pintadas (petroglifos), o de cualquier otro tipo donde se encuentran vasijas de barro o herramientas de piedra? NO: SI: (En caso afirmativo cómo se llama el lugar donde se encuentra)
13. ¿Qué sugerencias daría usted al promotor, para que el proyecto se desarrolle de la mejor forma?



ENCUESTA DE OPINIÓN

PROYECTO "Extracción temporal de minerales no metálicos e instalación de plantas de producción de agregados y planta de asfalto para obra pública"

Estimado(a) Sr. (a), la presente encuesta tiene como objetivo conocer su opinión referente al desarrollo del Proyecto "Extracción temporal de minerales no metálicos e instalación de plantas de producción de agregados y planta de asfalto para obra pública" que se ubica dentro de la Región Ño Kribo, en los distritos de Jirondai y Kankintú. Con este proyecto se realizará la extracción de 150,000 m³ de material pétreo, proveniente de dos fuentes hídricas de la región que son: Río Guariviara y el Río Manantí. Para el desarrollo de este proyecto, el Consorcio Kankintú, incluirá patios con las siguientes obras complementarias: planta trituradora, planta de asfalto, galera para taller, tinajas de sedimentación, tanque para almacenamiento de combustible y áreas de almacenamiento del material procesado. Este ejercicio forma parte del proceso de elaboración del plan de Participación Ciudadana para el Estudio de Impacto Ambiental (EslA) Categoría II del proyecto en mención.

Fecha: 17-06-22 Comunidad: Piedra Andina Corregimiento: Samboa Calante Kankintú
Nombre: Melva Abrego Cedula: 1-753-1597 Tiempo de residir: 25 años

I. CARACTERÍSTICAS DE LA PERSONA ENCUESTADA

1. Género:	Masculino	Femenino			
2. Edad:	18-29	30-49	50-69	70 o más	
3. Escolaridad:	Sin escolaridad	Primaria	Secundaria	Técnico	Universitaria
4. Actividad que desempeña actualmente:	Artesanías	Ama de Casa	Estudiante		
Agro	Comerciante	Construcción	Educación	Salud	Otro

II. ASPECTOS SOCIALES Y AMBIENTALES DE LA COMUNIDAD

5. ¿Cómo considera usted que son las condiciones ambientales en su comunidad?: Buena: Regular: Mala:
Favor explicar y describir su respuesta: Tierra fértil, Pasado.
6. Señale ¿cuáles son los problemas sociales que afectan a su comunidad?:
Desempleo: Educación: Salud: Agua: Electricidad:
Alcoholismo: Violencia doméstica: Violencia hacia niños y niñas:
ITS: Embarazo en menores: Adultos mayores solos:
Discapacidad:

III. PERCEPCION SOBRE EL PROYECTO

7. ¿Tiene usted conocimiento sobre el proyecto "Extracción temporal de minerales no metálicos e instalación de plantas de procesamiento de agregados y planta de asfalto para obra pública" que se quiere desarrollar? Si: NO:
8. ¿Cómo se enteró del mismo? La radio Un Familiar La autoridad otra Iglesia
9. ¿Qué aportes cree usted que va a generar el proyecto? Positivos Negativos Ambos No Sabe Mencione alguno: Transporte.
10. ¿Cuál es su percepción con relación a la ejecución del proyecto: De acuerdo En Desacuerdo Sin opinión
11. ¿Qué efectos considera usted, que el proyecto va a generar en la comunidad? Afectación de Fuentes hídricas (-) Afectación de Flora y Fauna (-) Social y Economía (+) Movilidad Transporte (+) Otro
12. En las tierras por donde se va a construir la carretera ¿tiene conocimiento si hay lugares sagrados, cementerios o enterramientos antiguos, con piedras pintadas (petroglifos), o de cualquier otro tipo donde se encuentran vasijas de barro o herramientas de piedra? NO: SI: (En caso afirmativo cómo se llama el lugar donde se encuentra)
13. ¿Qué sugerencias daría usted al promotor, para que el proyecto se desarrolle de la mejor forma?

MUCHAS GRACIAS POR SU COLABORACION. Encuesta N° _____;

Encuestador: Elybar J. Navarrete

0951



ENCUESTA DE OPINIÓN

PROYECTO "Extracción temporal de minerales no metálicos e instalación de plantas de producción de agregados y planta de asfalto para obra pública"

Estimado(a) Sr. (a), la presente encuesta tiene como objetivo conocer su opinión referente al desarrollo del Proyecto "Extracción temporal de minerales no metálicos e instalación de plantas de producción de agregados y planta de asfalto para obra pública" que se ubica dentro de la Región Ño Kribo, en los distritos de Jirondai y Kankintú. Con este proyecto se realizará la extracción de 150,000 m³ de material pétreo, proveniente de dos fuentes hídricas de la región que son: Río Guariviara y el Río Manantí. Para el desarrollo de este proyecto, el Consorcio Kankintú, incluirá patios con las siguientes obras complementarias: planta trituradora, planta de asfalto, galera para taller, tinas de sedimentación, tanque para almacenamiento de combustible y áreas de almacenamiento del material procesado. Este ejercicio forma parte del proceso de elaboración del plan de Participación Ciudadana para el Estudio de Impacto Ambiental (EslA) Categoría II del proyecto en mención.

Fecha: 12-06-22	Comunidad: <i>Piedra Blanca</i>	Corregimiento: Samboa	Calante	Kankintú
Nombre: <i>Morvin Taen A</i>	Cedula: 12-713-303	Tiempo de residir: 18 años		

I. CARACTERÍSTICAS DE LA PERSONA ENCUESTADA

1. Género:	Masculino		Femenino	
2. Edad:	18-29	30-49	50-69	70 o más
3. Escolaridad:	Sin escolaridad	Primaria	Secundaria	Técnico
4. Actividad que desempeña actualmente:	Artesanías	Ama de Casa	Estudiante	
Agro	Comerciante	Construcción	Educación	Salud
				Otro

II. ASPECTOS SOCIALES Y AMBIENTALES DE LA COMUNIDAD

5. ¿Cómo considera usted que son las condiciones ambientales en su comunidad?: Buena: <input checked="" type="checkbox"/> Regular: <input type="checkbox"/> Mala: <input type="checkbox"/>
Favor explicar y describir su respuesta: <i>Mayor contaminación ambiental.</i>
6. Señale ¿cuáles son los problemas sociales que afectan a su comunidad?:
Desempleo: <input checked="" type="checkbox"/> Educación: <input type="checkbox"/> Salud: <input type="checkbox"/> Agua: <input type="checkbox"/> Electricidad: <input checked="" type="checkbox"/>
Alcoholismo: <input type="checkbox"/> Violencia doméstica: <input type="checkbox"/> Violencia hacia niños y niñas: <input type="checkbox"/>
ITS: <input type="checkbox"/> Embarazo en menores: <input type="checkbox"/> Adultos mayores solos: <input type="checkbox"/>
Discapacidad: <input type="checkbox"/>

III. PERCEPCION SOBRE EL PROYECTO

7. ¿Tiene usted conocimiento sobre el proyecto "Extracción temporal de minerales no metálicos e instalación de plantas de procesamiento de agregados y planta de asfalto para obra pública" que se quiere desarrollar? SI: <input checked="" type="checkbox"/> NO: <input type="checkbox"/>
8. ¿Cómo se enteró del mismo? La radio <input type="checkbox"/> Un Familiar <input type="checkbox"/> La autoridad <input type="checkbox"/> otra <i>EslA</i>
9. ¿Qué aportes cree usted que va a generar el proyecto? Positivos <input checked="" type="checkbox"/>
Negativos <input type="checkbox"/> Ambos <input type="checkbox"/> No Sabe <input type="checkbox"/> Mencione alguno: <i>Mejora el transporte.</i>
10. ¿Cuál es su percepción con relación a la ejecución del proyecto: De acuerdo <input checked="" type="checkbox"/> En Desacuerdo <input type="checkbox"/> Sin opinión <input type="checkbox"/>
11. ¿Qué efectos considera usted, que el proyecto va a generar en la comunidad?
Afectación de Fuentes hídricas (-) <input type="checkbox"/> Afectación de Flora y Fauna (-) <input type="checkbox"/> Social y Economía (+) <input type="checkbox"/> Movilidad <input checked="" type="checkbox"/> Transporte (+) <input checked="" type="checkbox"/> Otro <input type="checkbox"/>
12. En las tierras por donde se va a construir la carretera ¿tiene conocimiento si hay lugares sagrados, cementerios o enterramientos antiguos, con piedras pintadas (petroglifos), o de cualquier otro tipo donde se encuentran vasijas de barro o herramientas de piedra? NO: <input checked="" type="checkbox"/> SI: <input type="checkbox"/> (En caso afirmativo cómo se llama el lugar donde se encuentra) <input type="checkbox"/>
13. ¿Qué sugerencias daría usted al promotor, para que el proyecto se desarrolle de la mejor forma? <i>- Que no done los terrenos sin previa consulta. - Que las personas sean consideradas para el empleo.</i>



ENCUESTA DE OPINIÓN

PROYECTO "Extracción temporal de minerales no metálicos e instalación de plantas de producción de agregados y planta de asfalto para obra pública"

21

Estimado(a) Sr. (a), la presente encuesta tiene como objetivo conocer su opinión referente al desarrollo del Proyecto "Extracción temporal de minerales no metálicos e instalación de plantas de producción de agregados y planta de asfalto para obra pública" que se ubica dentro de la Región Ño Kribo, en los distritos de Jirondai y Kankintú. Con este proyecto se realizará la extracción de 150,000 m³ de material pétreo, proveniente de dos fuentes hídricas de la región que son: Río Guariviara y el Río Manantí. Para el desarrollo de este proyecto, el Consorcio Kankintú, incluirá patios con las siguientes obras complementarias: planta trituradora, planta de asfalto, galera para taller, tinas de sedimentación, tanque para almacenamiento de combustible y áreas de almacenamiento del material procesado. Este ejercicio forma parte del proceso de elaboración del plan de Participación Ciudadana para el Estudio de Impacto Ambiental (EslA) Categoría II del proyecto en mención.

Fecha: 18-06-22	Comunidad: Calante	Corregimiento: Samboa	Calante	Kankintú
Nombre: Eladia Thomas	Cedula: 12-701-96	Tiempo de residir: 5 años		

I. CARACTERÍSTICAS DE LA PERSONA ENCUESTADA

1. Género:	Masculino		Femenino	
2. Edad:	18-29	30-49	50-69	70 o más
3. Escolaridad:	Sin escolaridad	Primaria	Secundaria	Técnico
4. Actividad que desempeña actualmente:	Artesanías	Ama de Casa	Estudiante	
Agro	Comerciante	Construcción	Educación	Salud
				Otro

II. ASPECTOS SOCIALES Y AMBIENTALES DE LA COMUNIDAD

5. ¿Cómo considera usted que son las condiciones ambientales en su comunidad?: Buena:	Regular:	Mala:
Favor explicar y describir su respuesta: Hace falta trabajo.		
6. Señale ¿cuáles son los problemas sociales que afectan a su comunidad?:		
Desempleo:	Educación:	Salud:
Alcoholismo:	Violencia doméstica:	Violencia hacia niños y niñas:
ITS:	Embarazo en menores:	Adultos mayores solos:
Discapacidad		

III. PERCEPCION SOBRE EL PROYECTO

7. ¿Tiene usted conocimiento sobre el proyecto "Extracción temporal de minerales no metálicos e instalación de plantas de procesamiento de agregados y planta de asfalto para obra pública" que se quiere desarrollar? SI: NO:				
8. ¿Cómo se enteró del mismo?	La radio	Un Familiar	La autoridad	otra Comunidad.
9. ¿Qué aportes cree usted que va a generar el proyecto? Positivos				
Negativos	Ambos	No Sabe	Mencione alguno: Transporte rápido.	
10. ¿Cuál es su percepción con relación a la ejecución del proyecto:				
De acuerdo	En Desacuerdo	Sin opinión		
11. ¿Qué efectos considera usted, que el proyecto va a generar en la comunidad?				
Afectación de Fuentes hídricas (-)	Afectación de Flora y Fauna (-)	Social y Economía (+)	Movilidad Transporte (+)	Otro
12. En las tierras por donde se va a construir la carretera ¿tiene conocimiento si hay lugares sagrados, cementerios o enterramientos antiguos, con piedras pintadas (petroglifos), o de cualquier otro tipo donde se encuentran vasijas de barro o herramientas de piedra? NO: SI: (En caso afirmativo cómo se llama el lugar donde se encuentra)				
13. ¿Qué sugerencias daría usted al promotor, para que el proyecto se desarrolle de la mejor forma?				
- Mjora la escuela				



ENCUESTA DE OPINIÓN

PROYECTO "Extracción temporal de minerales no metálicos e instalación de plantas de producción de agregados y planta de asfalto para obra pública"

Estimado(a) Sr. (a), la presente encuesta tiene como objetivo conocer su opinión referente al desarrollo del Proyecto "Extracción temporal de minerales no metálicos e instalación de plantas de producción de agregados y planta de asfalto para obra pública" que se ubica dentro de la Región Ño Kribo, en los distritos de Jirondai y Kankintú. Con este proyecto se realizará la extracción de 150,000 m³ de material pétreo, proveniente de dos fuentes hídricas de la región que son: Río Guariviara y el Río Manantí. Para el desarrollo de este proyecto, el Consorcio Kankintú, incluirá patios con las siguientes obras complementarias: planta trituradora, planta de asfalto, galera para taller, tinas de sedimentación, tanque para almacenamiento de combustible y áreas de almacenamiento del material procesado. Este ejercicio forma parte del proceso de elaboración del plan de Participación Ciudadana para el Estudio de Impacto Ambiental (EslA) Categoría II del proyecto en mención.

Fecha: 18-06-27	Comunidad: Calante	Corregimiento: Samboa	Calante	Kankintú
Nombre: Lusmila Ellis	Cedula: 1-740-1609	Tiempo de residir: 18 años		

I. CARACTERÍSTICAS DE LA PERSONA ENCUESTADA

1. Género:	Masculino	Femenino			
2. Edad:	18-29	30-49	50-69	70 o más	
3. Escolaridad:	Sin escolaridad	Primaria	Secundaria	Técnico	Universitaria
4. Actividad que desempeña actualmente:	Artesanías	Ama de Casa	Estudiante		
Agro	Comerciante	Construcción	Educación	Salud	Otro

II. ASPECTOS SOCIALES Y AMBIENTALES DE LA COMUNIDAD

5. ¿Cómo considera usted que son las condiciones ambientales en su comunidad?: Buena:	Regular:	Mala:		
Favor explicar y describir su respuesta: Trabajo de campo				
6. Señale ¿cuáles son los problemas sociales que afectan a su comunidad?:				
Desempleo:	Educación:	Salud:	Agua:	Electricidad:
Alcoholismo:	Violencia doméstica:	Violencia hacia niños y niñas:		
ITS:	Embarazo en menores:	Adultos mayores solos:		
Discapacidad				

III. PERCEPCION SOBRE EL PROYECTO

7. ¿Tiene usted conocimiento sobre el proyecto "Extracción temporal de minerales no metálicos e instalación de plantas de procesamiento de agregados y planta de asfalto para obra pública" que se quiere desarrollar? SI: NO:					
8. ¿Cómo se enteró del mismo?	La radio	Un Familiar	La autoridad	otra	
9. ¿Qué aportes cree usted que va a generar el proyecto?					Positivos
Negativos	Ambos	No Sabe	Mencione alguno: Mejora el transporte.		
10. ¿Cuál es su percepción con relación a la ejecución del proyecto:					
De acuerdo	En Desacuerdo	Sin opinión			
11. ¿Qué efectos considera usted, que el proyecto va a generar en la comunidad?					
Afectación de Fuentes hídricas (-)	Afectación de Flora y Fauna (-)	Social y Economía (+)	Movilidad Transporte (+)	Otro	
12. En las tierras por donde se va a construir la carretera ¿tiene conocimiento si hay lugares sagrados, cementerios o enterramientos antiguos, con piedras pintadas (petroglifos), o de cualquier otro tipo donde se encuentran vasijas de barro o herramientas de piedra? NO: SI: (En caso afirmativo cómo se llama el lugar donde se encuentra)					
13. ¿Qué sugerencias daría usted al promotor, para que el proyecto se desarrolle de la mejor forma?					
- Considerar más muderes para el trabajo					
- Respetar las leyes					

MUCHAS GRACIAS POR SU COLABORACION. Encuesta N° _____; Encuestador: Egoi Nait.



ENCUESTA DE OPINIÓN

PROYECTO "Extracción temporal de minerales no metálicos e instalación de plantas de producción de agregados y planta de asfalto para obra pública"

Estimado(a) Sr. (a), la presente encuesta tiene como objetivo conocer su opinión referente al desarrollo del Proyecto "Extracción temporal de minerales no metálicos e instalación de plantas de producción de agregados y planta de asfalto para obra pública" que se ubica dentro de la Región Ño Kribo, en los distritos de Jirondai y Kankintú. Con este proyecto se realizará la extracción de 150,000 m³ de material pétreo, proveniente de dos fuentes hídricas de la región que son: Río Guariviara y el Río Manantí. Para el desarrollo de este proyecto, el Consorcio Kankintú, incluirá patios con las siguientes obras complementarias: planta trituradora, planta de asfalto, galera para taller, tinajas de sedimentación, tanque para almacenamiento de combustible y áreas de almacenamiento del material procesado. Este ejercicio forma parte del proceso de elaboración del plan de Participación Ciudadana para el Estudio de Impacto Ambiental (EIA) Categoría II del proyecto en mención.

Fecha: 18-06-22	Comunidad: Calante	Corregimiento: Samboa	Calante	Kankintú
Nombre: Mariana Robinson	Cedula: 1-728-197	Tiempo de residir: 68 años		

I. CARACTERÍSTICAS DE LA PERSONA ENCUESTADA

1. Género:	Masculino		Femenino	
2. Edad:	18-29	30-49	50-69	70 o más
3. Escolaridad:	Sin escolaridad	Primaria	Secundaria	Técnico
4. Actividad que desempeña actualmente:	Artesanías	Ama de Casa	Estudiante	
Agro	Comerciante	Construcción	Educación	Salud
				Otro

II. ASPECTOS SOCIALES Y AMBIENTALES DE LA COMUNIDAD

5. ¿Cómo considera usted que son las condiciones ambientales en su comunidad?: Buena: Regular: Mala:			
Favor explicar y describir su respuesta: Trabajo			
6. Señale ¿cuáles son los problemas sociales que afectan a su comunidad?:			
Desempleo:	Educación:	Salud:	Agua:
Alcoholismo:	Violencia doméstica:	Violencia hacia niños y niñas:	Electricidad:
ITS:	Embarazo en menores:	Adultos mayores solos:	
Discapacidad			

III. PERCEPCION SOBRE EL PROYECTO

7. ¿Tiene usted conocimiento sobre el proyecto "Extracción temporal de minerales no metálicos e instalación de plantas de procesamiento de agregados y planta de asfalto para obra pública" que se quiere desarrollar? SI: NO:		
8. ¿Cómo se enteró del mismo? La radio Un Familiar La autoridad otra		
9. ¿Qué aportes cree usted que va a generar el proyecto? Positivos Negativos Ambos No Sabe Mencione alguno:		
10. ¿Cuál es su percepción con relación a la ejecución del proyecto: De acuerdo En Desacuerdo Sin opinión		
11. ¿Qué efectos considera usted, que el proyecto va a generar en la comunidad? Afectación de Fuentes hídricas (-) Afectación de Flora y Fauna (-) Social y Economía (+) Movilidad Transporte (+) Otro		
12. En las tierras por donde se va a construir la carretera ¿tiene conocimiento si hay lugares sagrados, cementerios o enterramientos antiguos, con piedras pintadas (petroglifos), o de cualquier otro tipo donde se encuentran vasijas de barro o herramientas de piedra? NO: SI: (En caso afirmativo cómo se llama el lugar donde se encuentra)		
13. ¿Qué sugerencias daría usted al promotor, para que el proyecto se desarrolle de la mejor forma?		



24

ENCUESTA DE OPINIÓN

PROYECTO "Extracción temporal de minerales no metálicos e instalación de plantas de producción de agregados y planta de asfalto para obra pública"

Estimado(a) Sr. (a), la presente encuesta tiene como objetivo conocer su opinión referente al desarrollo del Proyecto "Extracción temporal de minerales no metálicos e instalación de plantas de producción de agregados y planta de asfalto para obra pública" que se ubica dentro de la Región Ño Kribo, en los distritos de Jirondai y Kankintú. Con este proyecto se realizará la extracción de 150,000 m³ de material pétreo, proveniente de dos fuentes hídricas de la región que son: Río Guariviara y el Río Manantí. Para el desarrollo de este proyecto, el Consorcio Kankintú, incluirá patios con las siguientes obras complementarias: planta trituradora, planta de asfalto, galera para taller, tinas de sedimentación, tanque para almacenamiento de combustible y áreas de almacenamiento del material procesado. Este ejercicio forma parte del proceso de elaboración del plan de Participación Ciudadana para el Estudio de Impacto Ambiental (EslA) Categoría II del proyecto en mención.

Fecha: 17-06-22	Comunidad: Calante	Corregimiento: Samboa	Calante	<input checked="" type="checkbox"/> Kankintú
Nombre: Ricardo Cruz		Cedula: 12-714-8022	Tiempo de residir: 28 años	

I. CARACTERÍSTICAS DE LA PERSONA ENCUESTADA

1. Género:	Masculino <input checked="" type="checkbox"/>	Femenino				
2. Edad:	18-29 <input checked="" type="checkbox"/>	30-49 <input type="checkbox"/>	50-69 <input type="checkbox"/>	70 o más <input type="checkbox"/>		
3. Escolaridad:	Sin escolaridad <input checked="" type="checkbox"/>	Primaria <input type="checkbox"/>	Secundaria <input type="checkbox"/>	Técnico <input type="checkbox"/>	Universitaria <input type="checkbox"/>	
4. Actividad que desempeña actualmente:	Artesanías <input type="checkbox"/>				Ama de Casa <input type="checkbox"/>	Estudiante <input type="checkbox"/>
Agro <input type="checkbox"/>	Comerciante <input type="checkbox"/>	Construcción <input type="checkbox"/>	Educación <input type="checkbox"/>	Salud <input type="checkbox"/>	Otro <input checked="" type="checkbox"/>	

II. ASPECTOS SOCIALES Y AMBIENTALES DE LA COMUNIDAD

5. ¿Cómo considera usted que son las condiciones ambientales en su comunidad?	Buena: <input checked="" type="checkbox"/>	Regular: <input type="checkbox"/>	Mala: <input type="checkbox"/>	
Favor explicar y describir su respuesta: la tierra es fértil				
6. Señale ¿cuáles son los problemas sociales que afectan a su comunidad?				
Desempleo: <input checked="" type="checkbox"/>	Educación: <input type="checkbox"/>	Salud: <input type="checkbox"/>	Agua: <input type="checkbox"/>	Electricidad: <input checked="" type="checkbox"/>
Alcoholismo: <input type="checkbox"/>	Violencia doméstica: <input type="checkbox"/>	Violencia hacia niños y niñas: <input type="checkbox"/>		
ITS: <input type="checkbox"/>	Embarazo en menores: <input type="checkbox"/>	Adultos mayores solos: <input checked="" type="checkbox"/>		
Discapacidad: <input checked="" type="checkbox"/>				

III. PERCEPCION SOBRE EL PROYECTO

7. ¿Tiene usted conocimiento sobre el proyecto "Extracción temporal de minerales no metálicos e instalación de plantas de procesamiento de agregados y planta de asfalto para obra pública" que se quiere desarrollar? Si: <input checked="" type="checkbox"/> NO: <input type="checkbox"/>	
8. ¿Cómo se enteró del mismo?	La radio <input type="checkbox"/> Un Familiar <input checked="" type="checkbox"/> La autoridad <input type="checkbox"/> otra <input type="checkbox"/>
9. ¿Qué aportes cree usted que va a generar el proyecto?	
Negativos <input type="checkbox"/>	Ambos <input type="checkbox"/> No Sabe <input type="checkbox"/> Mencione alguno: <input checked="" type="checkbox"/>
10. ¿Cuál es su percepción con relación a la ejecución del proyecto:	
De acuerdo <input checked="" type="checkbox"/>	En Desacuerdo <input type="checkbox"/> Sin opinión <input type="checkbox"/>
11. ¿Qué efectos considera usted, que el proyecto va a generar en la comunidad?	
Afectación de Fuentes hídricas (-) <input checked="" type="checkbox"/>	Afectación de Flora y Fauna (-) <input type="checkbox"/> Social y Economía (+) <input type="checkbox"/> Movilidad Transporte (+) <input type="checkbox"/> Otro <input checked="" type="checkbox"/>
12. En las tierras por donde se va a construir la carretera ¿tiene conocimiento si hay lugares sagrados, cementerios o enterramientos antiguos, con piedras pintadas (petroglifos), o de cualquier otro tipo donde se encuentran vasijas de barro o herramientas de piedra? NO: <input checked="" type="checkbox"/> SI: <input type="checkbox"/> (En caso afirmativo cómo se llama el lugar donde se encuentra) <input type="checkbox"/>	
13. ¿Qué sugerencias daría usted al promotor, para que el proyecto se desarrolle de la mejor forma?	
Que paguen los donos Causados en las fincas a los propietario.	

MUCHAS GRACIAS POR SU COLABORACION. Encuesta N° _____; Encuestador: Elysa Navalo.



ENCUESTA DE OPINIÓN

PROYECTO "Extracción temporal de minerales no metálicos e instalación de plantas de producción de agregados y planta de asfalto para obra pública"

Estimado(a) Sr. (a), la presente encuesta tiene como objetivo conocer su opinión referente al desarrollo del Proyecto "Extracción temporal de minerales no metálicos e instalación de plantas de producción de agregados y planta de asfalto para obra pública" que se ubica dentro de la Región Ño Kribo, en los distritos de Jirondai y Kankintú. Con este proyecto se realizará la extracción de 150,000 m³ de material pétreo, proveniente de dos fuentes hídricas de la región que son: Río Guariviara y el Río Manantí. Para el desarrollo de este proyecto, el Consorcio Kankintú, incluirá patios con las siguientes obras complementarias: planta trituradora, planta de asfalto, galera para taller, tinajas de sedimentación, tanque para almacenamiento de combustible y áreas de almacenamiento del material procesado. Este ejercicio forma parte del proceso de elaboración del plan de Participación Ciudadana para el Estudio de Impacto Ambiental (EIA) Categoría II del proyecto en mención.

Fecha: 17-06-22	Comunidad: Calante	Corregimiento: Samboa	Calante	<input checked="" type="checkbox"/> Kankintú
Nombre: Pamela Abrego	Cedula: 1-750-1024	Tiempo de residir: 20 años		

I. CARACTERÍSTICAS DE LA PERSONA ENCUESTADA

1. Género:	Masculino	Femenino	<input checked="" type="checkbox"/>		
2. Edad:	18-29	30-49	50-69	70 o más	
3. Escolaridad:	Sin escolaridad	Primaria	Secundaria	Técnico	Universitaria
4. Actividad que desempeña actualmente:	Artesanías	Ama de Casa	Estudiante		
Agro	Comerciante	Construcción	Educación	Salud	Otro

II. ASPECTOS SOCIALES Y AMBIENTALES DE LA COMUNIDAD

5. ¿Cómo considera usted que son las condiciones ambientales en su comunidad?: Buena:	<input checked="" type="checkbox"/> Regular:	Mala:			
Favor explicar y describir su respuesta: tengo beneficio de latencia					
6. Señale ¿cuáles son los problemas sociales que afectan a su comunidad?:					
Desempleo:	<input checked="" type="checkbox"/> Educación:	<input checked="" type="checkbox"/> Salud:	Agua:	Electricidad:	<input checked="" type="checkbox"/>
Alcoholismo:	Violencia doméstica:		Violencia hacia niños y niñas:		
ITS:	Embarazo en menores:		Adultos mayores solos:		
Discapacidad	<input checked="" type="checkbox"/>				

III. PERCEPCION SOBRE EL PROYECTO

7. ¿Tiene usted conocimiento sobre el proyecto "Extracción temporal de minerales no metálicos e instalación de plantas de procesamiento de agregados y planta de asfalto para obra pública" que se quiere desarrollar? SI: <input checked="" type="checkbox"/> NO: <input type="checkbox"/>					
8. ¿Cómo se enteró del mismo?	La radio	<input checked="" type="checkbox"/> Un Familiar	La autoridad	otra	
9. ¿Qué aportes cree usted que va a generar el proyecto? Positivos					
Negativos	Ambos	No Sabe	<input checked="" type="checkbox"/> Mencione alguno:		
10. ¿Cuál es su percepción con relación a la ejecución del proyecto:					
De acuerdo	<input checked="" type="checkbox"/> En Desacuerdo	Sin opinión			
11. ¿Qué efectos considera usted, que el proyecto va a generar en la comunidad?					
Afectación de Fuentes hídricas (-)	<input checked="" type="checkbox"/> Afectación de Flora y Fauna (-)	Social y Economía (+)	Movilidad Transporte (+)	<input checked="" type="checkbox"/> Otro	
12. En las tierras por donde se va a construir la carretera ¿tiene conocimiento si hay lugares sagrados, cementerios o enterramientos antiguos, con piedras pintadas (petroglifos), o de cualquier otro tipo donde se encuentran vasijas de barro o herramientas de piedra? NO: <input checked="" type="checkbox"/> SI: <input type="checkbox"/> (En caso afirmativo cómo se llama el lugar donde se encuentra) _____					
13. ¿Qué sugerencias daría usted al promotor, para que el proyecto se desarrolle de la mejor forma? generar empleo para esta comunidad					



26

ENCUESTA DE OPINIÓN

PROYECTO "Extracción temporal de minerales no metálicos e instalación de plantas de producción de agregados y planta de asfalto para obra pública"

Estimado(a) Sr. (a), la presente encuesta tiene como objetivo conocer su opinión referente al desarrollo del Proyecto "Extracción temporal de minerales no metálicos e instalación de plantas de producción de agregados y planta de asfalto para obra pública" que se ubica dentro de la Región Ño Kribo, en los distritos de Jirondai y Kankintú. Con este proyecto se realizará la extracción de 150,000 m³ de material pétreo, proveniente de dos fuentes hídricas de la región que son: Río Guariviara y el Río Manantí. Para el desarrollo de este proyecto, el Consorcio Kankintú, incluirá patios con las siguientes obras complementarias: planta trituradora, planta de asfalto, galera para taller, tinas de sedimentación, tanque para almacenamiento de combustible y áreas de almacenamiento del material procesado. Este ejercicio forma parte del proceso de elaboración del plan de Participación Ciudadana para el Estudio de Impacto Ambiental (EslA) Categoría II del proyecto en mención.

Fecha: 17/6/22	Comunidad: Calante	Corregimiento: Samboa	Calante	<input checked="" type="checkbox"/> Kankintú
Nombre: Rodolfo Belcher	Cedula: 1-720-1636	Tiempo de residir: 55		

I. CARACTERÍSTICAS DE LA PERSONA ENCUESTADA

1. Género:	Masculino	<input checked="" type="checkbox"/>	Femenino	<input type="checkbox"/>	
2. Edad:	18-29	<input type="checkbox"/>	30-49	<input type="checkbox"/>	
		<input type="checkbox"/>	50-69	<input checked="" type="checkbox"/>	
3. Escolaridad:	Sin escolaridad	<input type="checkbox"/>	Primaria	<input checked="" type="checkbox"/>	
		<input type="checkbox"/>	Secundaria	<input type="checkbox"/>	
		<input type="checkbox"/>	Técnico	<input type="checkbox"/>	
		<input type="checkbox"/>	Universitaria	<input type="checkbox"/>	
4. Actividad que desempeña actualmente:	Artesanías	<input type="checkbox"/>	Ama de Casa	<input type="checkbox"/>	
		<input type="checkbox"/>	Estudiante	<input type="checkbox"/>	
Agro	<input checked="" type="checkbox"/>	Comerciante	<input type="checkbox"/>	Construcción	<input type="checkbox"/>
			<input type="checkbox"/>	Educación	<input type="checkbox"/>
			<input type="checkbox"/>	Salud	<input type="checkbox"/>
				Otro	<input type="checkbox"/>

II. ASPECTOS SOCIALES Y AMBIENTALES DE LA COMUNIDAD

5. ¿Cómo considera usted que son las condiciones ambientales en su comunidad?: Buena:	<input type="checkbox"/>	Regular:	<input checked="" type="checkbox"/>	Mala:	<input type="checkbox"/>
Favor explicar y describir su respuesta: <i>faltan algunos servicios básicos</i>					
6. Señale ¿cuáles son los problemas sociales que afectan a su comunidad?:					
Desempleo:	<input type="checkbox"/>	Educación:	<input checked="" type="checkbox"/>	Salud:	<input checked="" type="checkbox"/>
	<input type="checkbox"/>		<input checked="" type="checkbox"/>	Agua:	<input checked="" type="checkbox"/>
	<input type="checkbox"/>		<input checked="" type="checkbox"/>	Electricidad:	<input checked="" type="checkbox"/>
Alcoholismo:	<input type="checkbox"/>	Violencia doméstica:	<input type="checkbox"/>	Violencia hacia niños y niñas:	<input type="checkbox"/>
ITS:	<input type="checkbox"/>	Embarazo en menores:	<input type="checkbox"/>	Adultos mayores solos:	<input type="checkbox"/>
Discapacidad	<input type="checkbox"/>		<input type="checkbox"/>		<input type="checkbox"/>

III. PERCEPCION SOBRE EL PROYECTO

7. ¿Tiene usted conocimiento sobre el proyecto "Extracción temporal de minerales no metálicos e instalación de plantas de procesamiento de agregados y planta de asfalto para obra pública" que se quiere desarrollar? SI: <input checked="" type="checkbox"/> NO: <input type="checkbox"/>					
8. ¿Cómo se enteró del mismo?	La radio	<input checked="" type="checkbox"/>	Un Familiar	La autoridad	otra
9. ¿Qué aportes cree usted que va a generar el proyecto?					Positivos
Negativos	<input type="checkbox"/>	Ambos	<input type="checkbox"/>	No Sabe	<input type="checkbox"/>
Mencione alguno: <input checked="" type="checkbox"/>					
10. ¿Cuál es su percepción con relación a la ejecución del proyecto:					
De acuerdo	<input checked="" type="checkbox"/>	En Desacuerdo	<input type="checkbox"/>	Sin opinión	<input type="checkbox"/>
11. ¿Qué efectos considera usted, que el proyecto va a generar en la comunidad?					
Afectación de Fuentes hídricas (-)	<input type="checkbox"/>	Afectación de Flora y Fauna (-)	<input type="checkbox"/>	Social y Economía (+)	<input type="checkbox"/>
	<input type="checkbox"/>		<input type="checkbox"/>	Movilidad Transporte (+)	<input checked="" type="checkbox"/>
	<input type="checkbox"/>		<input type="checkbox"/>	Otro	<input type="checkbox"/>
12. En las tierras por donde se va a construir la carretera ¿tiene conocimiento si hay lugares sagrados, cementerios o enterramientos antiguos, con piedras pintadas (petroglifos), o de cualquier otro tipo donde se encuentran vasijas de barro o herramientas de piedra? NO: <input checked="" type="checkbox"/> SI: <input type="checkbox"/> (En caso afirmativo cómo se llama el lugar donde se encuentra)___					
13. ¿Qué sugerencias daría usted al promotor, para que el proyecto se desarrolle de la mejor forma?					
<i>Como afectado de mi comunidad</i>					

MUCHAS GRACIAS POR SU COLABORACION. Encuesta N° _____; Encuestador: *Rodolfo*

0958



27

ENCUESTA DE OPINIÓN

PROYECTO "Extracción temporal de minerales no metálicos e instalación de plantas de producción de agregados y planta de asfalto para obra pública"

Estimado(a) Sr. (a), la presente encuesta tiene como objetivo conocer su opinión referente al desarrollo del Proyecto "Extracción temporal de minerales no metálicos e instalación de plantas de producción de agregados y planta de asfalto para obra pública" que se ubica dentro de la Región Ño Kribo, en los distritos de Jirondai y Kankintú. Con este proyecto se realizará la extracción de 150,000 m³ de material pétreo, proveniente de dos fuentes hídricas de la región que son: Río Guariviara y el Río Manantí. Para el desarrollo de este proyecto, el Consorcio Kankintú, incluirá patios con las siguientes obras complementarias: planta trituradora, planta de asfalto, galera para taller, tinas de sedimentación, tanque para almacenamiento de combustible y áreas de almacenamiento del material procesado. Este ejercicio forma parte del proceso de elaboración del plan de Participación Ciudadana para el Estudio de Impacto Ambiental (EIA) Categoría II del proyecto en mención.

Fecha: 17/06/22	Comunidad: Calante	Corregimiento: Samboa	Calante	<input checked="" type="checkbox"/> Kankintú
Nombre: Roland Becker	Cedula: 1-745-1433	Tiempo de residir: 7		

I. CARACTERÍSTICAS DE LA PERSONA ENCUESTADA

1. Género:	Masculino	<input checked="" type="checkbox"/>	Femenino	<input type="checkbox"/>
2. Edad:	18-29	<input type="checkbox"/>	30-49	<input checked="" type="checkbox"/>
		<input type="checkbox"/>	50-69	<input type="checkbox"/>
3. Escolaridad:	Sin escolaridad	<input type="checkbox"/>	Primaria	<input type="checkbox"/>
		<input type="checkbox"/>	Secundaria	<input checked="" type="checkbox"/>
		<input type="checkbox"/>	Técnico	<input type="checkbox"/>
		<input type="checkbox"/>	Universitaria	<input type="checkbox"/>
4. Actividad que desempeña actualmente:	Artesanías	<input type="checkbox"/>	Ama de Casa	<input type="checkbox"/>
	Estudiante	<input type="checkbox"/>		<input type="checkbox"/>
Agro	Comerciante	<input checked="" type="checkbox"/>	Construcción	<input type="checkbox"/>
		<input type="checkbox"/>	Educación	<input type="checkbox"/>
		<input type="checkbox"/>	Salud	<input type="checkbox"/>
		<input type="checkbox"/>	Otro	<input type="checkbox"/>

II. ASPECTOS SOCIALES Y AMBIENTALES DE LA COMUNIDAD

5. ¿Cómo considera usted que son las condiciones ambientales en su comunidad?: Buena:	<input type="checkbox"/>	Regular:	<input checked="" type="checkbox"/>	Mala:	<input type="checkbox"/>
Favor explicar y describir su respuesta: <u>mejoramiento de agua</u>					
6. Señale ¿cuáles son los problemas sociales que afectan a su comunidad?:					
Desempleo:	<input type="checkbox"/>	Educación:	<input checked="" type="checkbox"/>	Salud:	<input checked="" type="checkbox"/>
	<input type="checkbox"/>		<input checked="" type="checkbox"/>	Agua:	<input checked="" type="checkbox"/>
	<input type="checkbox"/>		<input checked="" type="checkbox"/>	Electricidad:	<input checked="" type="checkbox"/>
Alcoholismo:	<input type="checkbox"/>	Violencia doméstica:	<input type="checkbox"/>	Violencia hacia niños y niñas:	<input type="checkbox"/>
ITS:	<input type="checkbox"/>	Embarazo en menores:	<input type="checkbox"/>	Adultos mayores solos:	<input type="checkbox"/>
Discapacidad	<input checked="" type="checkbox"/>				

III. PERCEPCION SOBRE EL PROYECTO

7. ¿Tiene usted conocimiento sobre el proyecto "Extracción temporal de minerales no metálicos e instalación de plantas de procesamiento de agregados y planta de asfalto para obra pública" que se quiere desarrollar? SI: <input checked="" type="checkbox"/> NO: <input type="checkbox"/>									
8. ¿Cómo se enteró del mismo?	La radio	<input type="checkbox"/>	Un Familiar	<input type="checkbox"/>	La autoridad	<input checked="" type="checkbox"/>	Otra	<input type="checkbox"/>	
9. ¿Qué aportes cree usted que va a generar el proyecto?								Positivos	<input checked="" type="checkbox"/>
Negativos	<input type="checkbox"/>	Ambos	<input type="checkbox"/>	No Sabe	<input type="checkbox"/>	Mencione alguno: <u>trabajo</u>			
10. ¿Cuál es su percepción con relación a la ejecución del proyecto:									
De acuerdo	<input checked="" type="checkbox"/>	En Desacuerdo	<input type="checkbox"/>	Sin opinión	<input type="checkbox"/>				
11. ¿Qué efectos considera usted, que el proyecto va a generar en la comunidad?									
Afectación de Fuentes hídricas (-)	<input type="checkbox"/>	Afectación de Flora y Fauna (-)	<input type="checkbox"/>	Social y Economía (+)	<input type="checkbox"/>	Movilidad Transporte (+)	<input checked="" type="checkbox"/>	Otro	<input type="checkbox"/>
12. En las tierras por donde se va a construir la carretera ¿tiene conocimiento si hay lugares sagrados, cementerios o enterramientos antiguos, con piedras pintadas (petroglifos), o de cualquier otro tipo donde se encuentran vasijas de barro o herramientas de piedra? NO: <input checked="" type="checkbox"/> SI: <input type="checkbox"/> (En caso afirmativo cómo se llama el lugar donde se encuentra) <u></u>									
13. ¿Qué sugerencias daría usted al promotor, para que el proyecto se desarrolle de la mejor forma?									
<u>Que no se afecte ala naturaleza</u>									

MUCHAS GRACIAS POR SU COLABORACION. Encuesta N° _____; Encuestador: Salcedo



ENCUESTA DE OPINIÓN

PROYECTO "Extracción temporal de minerales no metálicos e instalación de plantas de producción de agregados y planta de asfalto para obra pública"

Estimado(a) Sr. (a), la presente encuesta tiene como objetivo conocer su opinión referente al desarrollo del Proyecto "Extracción temporal de minerales no metálicos e instalación de plantas de producción de agregados y planta de asfalto para obra pública" que se ubica dentro de la Región Ño Kribo, en los distritos de Jirondai y Kankintú. Con este proyecto se realizará la extracción de 150,000 m³ de material pétreo, proveniente de dos fuentes hídricas de la región que son: Río Guariviara y el Río Manantí. Para el desarrollo de este proyecto, el Consorcio Kankintú, incluirá patios con las siguientes obras complementarias: planta trituradora, planta de asfalto, galera para taller, tinas de sedimentación, tanque para almacenamiento de combustible y áreas de almacenamiento del material procesado. Este ejercicio forma parte del proceso de elaboración del plan de Participación Ciudadana para el Estudio de Impacto Ambiental (EslA) Categoría II del proyecto en mención.

Fecha: 17/6/22	Comunidad: Calante	Corregimiento: Samboa	Calante	<input checked="" type="checkbox"/> Kankintú
Nombre: Obalino Baray	Cedula: 1-714-2418	Tiempo de residir: 36		

I. CARACTERÍSTICAS DE LA PERSONA ENCUESTADA

1. Género:	Masculino	<input checked="" type="checkbox"/>	Femenino	<input type="checkbox"/>
2. Edad:	18-29	<input type="checkbox"/>	30-49	<input checked="" type="checkbox"/>
		<input type="checkbox"/>	50-69	<input type="checkbox"/>
3. Escolaridad:	Sin escolaridad	<input type="checkbox"/>	Primaria	<input checked="" type="checkbox"/>
		<input type="checkbox"/>	Secundaria	<input type="checkbox"/>
		<input type="checkbox"/>	Técnico	<input type="checkbox"/>
4. Actividad que desempeña actualmente:	Artesanías	<input type="checkbox"/>	Ama de Casa	<input checked="" type="checkbox"/>
		<input type="checkbox"/>	Estudiante	<input type="checkbox"/>
Agro	Comerciante	Construcción	Educación	Salud
				Otro

II. ASPECTOS SOCIALES Y AMBIENTALES DE LA COMUNIDAD

5. ¿Cómo considera usted que son las condiciones ambientales en su comunidad?: Buena:	<input checked="" type="checkbox"/>	Regular:	<input type="checkbox"/>	Mala:	<input type="checkbox"/>
Favor explicar y describir su respuesta: <i>Indicaciones ambientales son buenas</i>					
6. Señale ¿cuáles son los problemas sociales que afectan a su comunidad?:					
Desempleo:	<input type="checkbox"/>	Educación:	<input checked="" type="checkbox"/>	Salud:	<input checked="" type="checkbox"/>
Alcoholismo:	<input type="checkbox"/>	Violencia doméstica:	<input type="checkbox"/>	Agua:	<input checked="" type="checkbox"/>
ITS:	<input type="checkbox"/>	Embarazo en menores:	<input type="checkbox"/>	Electricidad:	<input checked="" type="checkbox"/>
Discapacidad	<input type="checkbox"/>	Violencia hacia niños y niñas:	<input type="checkbox"/>	Adultos mayores solos:	<input type="checkbox"/>

III. PERCEPCION SOBRE EL PROYECTO

7. ¿Tiene usted conocimiento sobre el proyecto "Extracción temporal de minerales no metálicos e instalación de plantas de procesamiento de agregados y planta de asfalto para obra pública" que se quiere desarrollar? SI: <input checked="" type="checkbox"/> NO: <input type="checkbox"/>					
8. ¿Cómo se enteró del mismo?	La radio	<input type="checkbox"/>	Un Familiar	<input checked="" type="checkbox"/>	La autoridad
					otra
9. ¿Qué aportes cree usted que va a generar el proyecto? Positivos <input checked="" type="checkbox"/>					
Negativos	<input type="checkbox"/>	Ambos	<input type="checkbox"/>	No Sabe	<input type="checkbox"/>
Mencione alguno: <i>por que mejora el transporte</i>					
10. ¿Cuál es su percepción con relación a la ejecución del proyecto:					
De acuerdo	<input checked="" type="checkbox"/>	En Desacuerdo	<input type="checkbox"/>	Sin opinión	<input type="checkbox"/>
11. ¿Qué efectos considera usted, que el proyecto va a generar en la comunidad?					
Afectación de Fuentes hídricas (-)	<input type="checkbox"/>	Afectación de Flora y Fauna (-)	<input type="checkbox"/>	Social y Economía (+)	<input type="checkbox"/>
				Movilidad Transporte (+)	<input checked="" type="checkbox"/>
12. En las tierras por donde se va a construir la carretera ¿tiene conocimiento si hay lugares sagrados, cementerios o enterramientos antiguos, con piedras pintadas (petroglifos), o de cualquier otro tipo donde se encuentran vasijas de barro o herramientas de piedra? NO: <input checked="" type="checkbox"/> SI: <input type="checkbox"/> (En caso afirmativo cómo se llama el lugar donde se encuentra) _____					
13. ¿Qué sugerencias daría usted al promotor, para que el proyecto se desarrolle de la mejor forma? <i>Que se genere empleo en la comunidad</i>					

MUCHAS GRACIAS POR SU COLABORACION. Encuesta N° _____; Encuestador: *Baraldo*



ENCUESTA DE OPINIÓN

PROYECTO "Extracción temporal de minerales no metálicos e instalación de plantas de producción de agregados y planta de asfalto para obra pública"

Estimado(a) Sr. (a), la presente encuesta tiene como objetivo conocer su opinión referente al desarrollo del Proyecto "Extracción temporal de minerales no metálicos e instalación de plantas de producción de agregados y planta de asfalto para obra pública" que se ubica dentro de la Región Ño Kribo, en los distritos de Jirondai y Kankintú. Con este proyecto se realizará la extracción de 150,000 m³ de material pétreo, proveniente de dos fuentes hídricas de la región que son: Río Guariviara y el Río Manantí. Para el desarrollo de este proyecto, el Consorcio Kankintú, incluirá patios con las siguientes obras complementarias: planta trituradora, planta de asfalto, galera para taller, tinas de sedimentación, tanque para almacenamiento de combustible y áreas de almacenamiento del material procesado. Este ejercicio forma parte del proceso de elaboración del plan de Participación Ciudadana para el Estudio de Impacto Ambiental (EslA) Categoría II del proyecto en mención.

Fecha: 17/6/22	Comunidad: Calante	Corregimiento: Samboa	Calante	Kankintú
Nombre: Marta Grego	Cedula: 1-728-1993	Tiempo de residir: 62		

I. CARACTERÍSTICAS DE LA PERSONA ENCUESTADA

1. Género:	Masculino	Femenino	<input checked="" type="checkbox"/>		
2. Edad:	18-29	30-49	50-69	70 o más	
3. Escolaridad:	Sin escolaridad	Primaria	Secundaria	Técnico	Universitaria
4. Actividad que desempeña actualmente:	Artesanías	Ama de Casa	Estudiante		
Agro	Comerciante	Construcción	Educación	Salud	Otro

II. ASPECTOS SOCIALES Y AMBIENTALES DE LA COMUNIDAD

5. ¿Cómo considera usted que son las condiciones ambientales en su comunidad?:	Buena:	Regular:	<input checked="" type="checkbox"/>	Mala:
Favor explicar y describir su respuesta: <i>Porque hay salud en el ambiente</i>				
6. Señale ¿cuáles son los problemas sociales que afectan a su comunidad?:				
Desempleo:	Educación:	<input checked="" type="checkbox"/> Salud:	<input checked="" type="checkbox"/> Agua:	Electricidad:
Alcoholismo:	<input checked="" type="checkbox"/> Violencia doméstica:	Violencia hacia niños y niñas:		
ITS:	<input checked="" type="checkbox"/> Embarazo en menores:	Adultos mayores solos:		
Discapacidad	<input checked="" type="checkbox"/>			

III. PERCEPCION SOBRE EL PROYECTO

7. ¿Tiene usted conocimiento sobre el proyecto "Extracción temporal de minerales no metálicos e instalación de plantas de procesamiento de agregados y planta de asfalto para obra pública" que se quiere desarrollar? SI: <input checked="" type="checkbox"/> NO: <input type="checkbox"/>				
8. ¿Cómo se enteró del mismo?	La radio	<input checked="" type="checkbox"/> Un Familiar	La autoridad	otra
9. ¿Qué aportes cree usted que va a generar el proyecto?				
Negativos	Ambos	No Sabe	Mencione alguno:	
10. ¿Cuál es su percepción con relación a la ejecución del proyecto:				
De acuerdo	<input checked="" type="checkbox"/> En Desacuerdo	Sin opinión		
11. ¿Qué efectos considera usted, que el proyecto va a generar en la comunidad?				
Afectación de Fuentes hídricas (-)	Afectación de Flora y Fauna (-)	Social y Economía (+)	Movilidad Transporte (+)	<input checked="" type="checkbox"/> Otro
12. En las tierras por donde se va a construir la carretera ¿tiene conocimiento si hay lugares sagrados, cementerios o enterramientos antiguos, con piedras pintadas (petroglifos), o de cualquier otro tipo donde se encuentran vasijas de barro o herramientas de piedra? NO: <input checked="" type="checkbox"/> SI: <input type="checkbox"/> (En caso afirmativo cómo se llama el lugar donde se encuentra) _____				
13. ¿Qué sugerencias daría usted al promotor, para que el proyecto se desarrolle de la mejor forma?				

MUCHAS GRACIAS POR SU COLABORACION. Encuesta N° _____; Encuestador: *Saltado*



ENCUESTA DE OPINIÓN

PROYECTO "Extracción temporal de minerales no metálicos e instalación de plantas de producción de agregados y planta de asfalto para obra pública"

Estimado(a) Sr. (a), la presente encuesta tiene como objetivo conocer su opinión referente al desarrollo del Proyecto "Extracción temporal de minerales no metálicos e instalación de plantas de producción de agregados y planta de asfalto para obra pública" que se ubica dentro de la Región Ño Kribo, en los distritos de Jirondai y Kankintú. Con este proyecto se realizará la extracción de 150,000 m³ de material pétreo, proveniente de dos fuentes hídricas de la región que son: Río Guariviara y el Río Manantí. Para el desarrollo de este proyecto, el Consorcio Kankintú, incluirá patios con las siguientes obras complementarias: planta trituradora, planta de asfalto, galera para taller, tinajas de sedimentación, tanque para almacenamiento de combustible y áreas de almacenamiento del material procesado. Este ejercicio forma parte del proceso de elaboración del plan de Participación Ciudadana para el Estudio de Impacto Ambiental (EIA) Categoría II del proyecto en mención.

Fecha: 17/6/22	Comunidad: Calante	Corregimiento: Samboa	Calante	<input checked="" type="checkbox"/> Kankintú
Nombre: Antónia Santos	Cedula: 1-728-538	Tiempo de residir: 54		

I. CARACTERÍSTICAS DE LA PERSONA ENCUESTADA

1. Género:	Masculino		Femenino	<input checked="" type="checkbox"/>
2. Edad:	18-29		30-49	
			50-69	<input checked="" type="checkbox"/>
			70 o más	
3. Escolaridad:	Sin escolaridad	<input checked="" type="checkbox"/> Primaria	Secundaria	Técnico
				Universitaria
4. Actividad que desempeña actualmente:	Artesanías		Ama de Casa	<input checked="" type="checkbox"/> Estudiante
Agro	Comerciante	Construcción	Educación	Salud
				Otro

II. ASPECTOS SOCIALES Y AMBIENTALES DE LA COMUNIDAD

5. ¿Cómo considera usted que son las condiciones ambientales en su comunidad?: Buena: <input checked="" type="checkbox"/> Regular: <input type="checkbox"/> Mala: <input type="checkbox"/>
Favor explicar y describir su respuesta: Porque de esto bien hay tener para el pueblo
6. Señale ¿cuáles son los problemas sociales que afectan a su comunidad?:
Desempleo: <input checked="" type="checkbox"/> Educación: <input checked="" type="checkbox"/> Salud: <input checked="" type="checkbox"/> Agua: <input checked="" type="checkbox"/> Electricidad: <input checked="" type="checkbox"/>
Alcoholismo: <input type="checkbox"/> Violencia doméstica: <input type="checkbox"/> Violencia hacia niños y niñas: <input type="checkbox"/>
ITS: <input type="checkbox"/> Embarazo en menores: <input type="checkbox"/> Adultos mayores solos: <input type="checkbox"/>
Discapacidad: <input checked="" type="checkbox"/>

III. PERCEPCION SOBRE EL PROYECTO

7. ¿Tiene usted conocimiento sobre el proyecto "Extracción temporal de minerales no metálicos e instalación de plantas de procesamiento de agregados y planta de asfalto para obra pública" que se quiere desarrollar? SI: <input checked="" type="checkbox"/> NO: <input type="checkbox"/>
8. ¿Cómo se enteró del mismo? La radio <input checked="" type="checkbox"/> Un Familiar <input type="checkbox"/> La autoridad <input type="checkbox"/> otra <input type="checkbox"/>
9. ¿Qué aportes cree usted que va a generar el proyecto? Positivos <input checked="" type="checkbox"/>
Negativos <input type="checkbox"/> Ambos <input type="checkbox"/> No Sabe <input type="checkbox"/> Mencione alguno: <input type="checkbox"/>
10. ¿Cuál es su percepción con relación a la ejecución del proyecto: De acuerdo <input checked="" type="checkbox"/> En Desacuerdo <input type="checkbox"/> Sin opinión <input type="checkbox"/>
11. ¿Qué efectos considera usted, que el proyecto va a generar en la comunidad? Afectación de Fuentes hídricas (-) <input type="checkbox"/> Afectación de Flora y Fauna (-) <input type="checkbox"/> Social y Economía (+) <input type="checkbox"/> Movilidad Transporte (+) <input checked="" type="checkbox"/> Otro <input type="checkbox"/>
12. En las tierras por donde se va a construir la carretera ¿tiene conocimiento si hay lugares sagrados, cementerios o enterramientos antiguos, con piedras pintadas (petroglifos), o de cualquier otro tipo donde se encuentran vasijas de barro o herramientas de piedra? NO: <input checked="" type="checkbox"/> SI: <input type="checkbox"/> (En caso afirmativo cómo se llama el lugar donde se encuentra) <input type="checkbox"/>
13. ¿Qué sugerencias daría usted al promotor, para que el proyecto se desarrolle de la mejor forma? Que cuando se haga la calle hacer seguridad

MUCHAS GRACIAS POR SU COLABORACION. Encuesta N° _____; Encuestador: Sallorche



ENCUESTA DE OPINIÓN

PROYECTO "Extracción temporal de minerales no metálicos e instalación de plantas de producción de agregados y planta de asfalto para obra pública"

Estimado(a) Sr. (a), la presente encuesta tiene como objetivo conocer su opinión referente al desarrollo del Proyecto "Extracción temporal de minerales no metálicos e instalación de plantas de producción de agregados y planta de asfalto para obra pública" que se ubica dentro de la Región Ño Kribo, en los distritos de Jirondai y Kankintú. Con este proyecto se realizará la extracción de 150,000 m³ de material pétreo, proveniente de dos fuentes hídricas de la región que son: Río Guariviara y el Río Manantí. Para el desarrollo de este proyecto, el Consorcio Kankintú, incluirá patios con las siguientes obras complementarias: planta trituradora, planta de asfalto, galera para taller, tinas de sedimentación, tanque para almacenamiento de combustible y áreas de almacenamiento del material procesado. Este ejercicio forma parte del proceso de elaboración del plan de Participación Ciudadana para el Estudio de Impacto Ambiental (EIA) Categoría II del proyecto en mención.

Fecha: 17/6/22	Comunidad: Calante	Corregimiento: Samboa	Calante	<input checked="" type="checkbox"/>	Kankintú
Nombre: Mariana Becker	Cedula: 1-737-471	Tiempo de residir: 30			

I. CARACTERÍSTICAS DE LA PERSONA ENCUESTADA

1. Género:	Masculino		Femenino	<input checked="" type="checkbox"/>							
2. Edad:	18-29		30-49	<input checked="" type="checkbox"/>	50-69		70 o más				
3. Escolaridad:	Sin escolaridad		Primaria	<input checked="" type="checkbox"/>	Secundaria		Técnico		Universitaria		
4. Actividad que desempeña actualmente:	Artesanías				Ama de Casa				<input checked="" type="checkbox"/>	Estudiante	
Agro		Comerciante		Construcción		Educación		Salud		Otro	

II. ASPECTOS SOCIALES Y AMBIENTALES DE LA COMUNIDAD

5. ¿Cómo considera usted que son las condiciones ambientales en su comunidad?: Buena:		Regular:		Mala:	<input checked="" type="checkbox"/>				
Favor explicar y describir su respuesta: no hay centro educativo									
6. Señale ¿cuáles son los problemas sociales que afectan a su comunidad?:									
Desempleo:	<input checked="" type="checkbox"/>	Educación:	<input checked="" type="checkbox"/>	Salud:	<input checked="" type="checkbox"/>	Agua:	<input checked="" type="checkbox"/>	Electricidad:	<input checked="" type="checkbox"/>
Alcoholismo:		Violencia doméstica:		Violencia hacia niños y niñas:					
ITS:		Embarazo en menores:		Adultos mayores solos:					
Discapacidad									

III. PERCEPCION SOBRE EL PROYECTO

7. ¿Tiene usted conocimiento sobre el proyecto "Extracción temporal de minerales no metálicos e instalación de plantas de procesamiento de agregados y planta de asfalto para obra pública" que se quiere desarrollar? SI: <input checked="" type="checkbox"/> NO: <input type="checkbox"/>									
8. ¿Cómo se enteró del mismo?	La radio	<input checked="" type="checkbox"/>	Un Familiar	La autoridad	otra				
9. ¿Qué aportes cree usted que va a generar el proyecto?					Positivos	<input checked="" type="checkbox"/>			
Negativos		Ambos		No Sabe	Mencione alguno: hay transporte				
10. ¿Cuál es su percepción con relación a la ejecución del proyecto:									
De acuerdo	<input checked="" type="checkbox"/>	En Desacuerdo		Sin opinión					
11. ¿Qué efectos considera usted, que el proyecto va a generar en la comunidad?									
Afectación de Fuentes hídricas (-)		Afectación de Flora y Fauna (-)		Social y Economía (+)		Movilidad Transporte (+)	<input checked="" type="checkbox"/>	Otro	
12. En las tierras por donde se va a construir la carretera ¿tiene conocimiento si hay lugares sagrados, cementerios o enterramientos antiguos, con piedras pintadas (petroglifos), o de cualquier otro tipo donde se encuentran vasijas de barro o herramientas de piedra? NO: <input checked="" type="checkbox"/> SI: <input type="checkbox"/> (En caso afirmativo cómo se llama el lugar donde se encuentra) _____									
13. ¿Qué sugerencias daría usted al promotor, para que el proyecto se desarrolle de la mejor forma?									
Que se mejore las condiciones de la comunidad									

MUCHAS GRACIAS POR SU COLABORACION. Encuesta N° _____; Encuestador: Gallardo



ENCUESTA DE OPINIÓN

PROYECTO "Extracción temporal de minerales no metálicos e instalación de plantas de producción de agregados y planta de asfalto para obra pública"

Estimado(a) Sr. (a), la presente encuesta tiene como objetivo conocer su opinión referente al desarrollo del Proyecto "Extracción temporal de minerales no metálicos e instalación de plantas de producción de agregados y planta de asfalto para obra pública" que se ubica dentro de la Región Ño Kribo, en los distritos de Jirondai y Kankintú. Con este proyecto se realizará la extracción de 150,000 m³ de material pétreo, proveniente de dos fuentes hídricas de la región que son: Río Guariviara y el Río Manantí. Para el desarrollo de este proyecto, el Consorcio Kankintú, incluirá patios con las siguientes obras complementarias: planta trituradora, planta de asfalto, galera para taller, tinas de sedimentación, tanque para almacenamiento de combustible y áreas de almacenamiento del material procesado. Este ejercicio forma parte del proceso de elaboración del plan de Participación Ciudadana para el Estudio de Impacto Ambiental (EIA) Categoría II del proyecto en mención.

Fecha: 7/6/22	Comunidad: Calante	Corregimiento: Samboa	Calante	<input checked="" type="checkbox"/> Kankintú
Nombre: Ivan Becker	Cedula: 12/710-294	Tiempo de residir: 19		

I. CARACTERÍSTICAS DE LA PERSONA ENCUESTADA

1. Género:	Masculino	<input checked="" type="checkbox"/>	Femenino	<input type="checkbox"/>
2. Edad:	18-29	<input checked="" type="checkbox"/>	30-49	<input type="checkbox"/>
			50-69	<input type="checkbox"/>
			70 o más	<input type="checkbox"/>
3. Escolaridad:	Sin escolaridad	<input type="checkbox"/>	Primaria	<input type="checkbox"/>
			Secundaria	<input checked="" type="checkbox"/>
			Técnico	<input type="checkbox"/>
			Universitaria	<input type="checkbox"/>
4. Actividad que desempeña actualmente:	Artesanías	<input type="checkbox"/>	Ama de Casa	<input type="checkbox"/>
			Estudiante	<input checked="" type="checkbox"/>
Agro	Comerciante	Construcción	Educación	Salud
				Otro

II. ASPECTOS SOCIALES Y AMBIENTALES DE LA COMUNIDAD

5. ¿Cómo considera usted que son las condiciones ambientales en su comunidad?: Buena:	<input checked="" type="checkbox"/>	Regular:	<input type="checkbox"/>	Mala:	<input type="checkbox"/>
Favor explicar y describir su respuesta: En condiciones del lugar están muy buenas					
6. Señale ¿cuáles son los problemas sociales que afectan a su comunidad?:					
Desempleo:	<input checked="" type="checkbox"/>	Educación:	<input checked="" type="checkbox"/>	Salud:	<input checked="" type="checkbox"/>
Alcoholismo:	<input type="checkbox"/>	Violencia doméstica:	<input type="checkbox"/>	Violencia hacia niños y niñas:	<input type="checkbox"/>
ITS:	<input type="checkbox"/>	Embarazo en menores:	<input type="checkbox"/>	Adultos mayores solos:	<input type="checkbox"/>
Discapacidad	<input checked="" type="checkbox"/>				

III. PERCEPCION SOBRE EL PROYECTO

7. ¿Tiene usted conocimiento sobre el proyecto "Extracción temporal de minerales no metálicos e instalación de plantas de procesamiento de agregados y planta de asfalto para obra pública" que se quiere desarrollar? SI: <input checked="" type="checkbox"/> NO: <input type="checkbox"/>					
8. ¿Cómo se enteró del mismo?	La radio	<input type="checkbox"/>	Un Familiar	<input checked="" type="checkbox"/>	La autoridad
					otra
9. ¿Qué aportes cree usted que va a generar el proyecto?					Positivos
Negativos	<input type="checkbox"/>	Ambos	<input type="checkbox"/>	No Sabe	<input checked="" type="checkbox"/>
					Mencione alguno: <i>porque se construya la carretera</i>
10. ¿Cuál es su percepción con relación a la ejecución del proyecto:					
De acuerdo	<input checked="" type="checkbox"/>	En Desacuerdo	<input type="checkbox"/>	Sin opinión	<input type="checkbox"/>
11. ¿Qué efectos considera usted, que el proyecto va a generar en la comunidad?					
Afectación de Fuentes hídricas (-)	<input type="checkbox"/>	Afectación de Flora y Fauna (-)	<input type="checkbox"/>	Social y Economía (+)	<input checked="" type="checkbox"/>
				Movilidad Transporte (+)	<input type="checkbox"/>
				Otro	<input type="checkbox"/>
12. En las tierras por donde se va a construir la carretera ¿tiene conocimiento si hay lugares sagrados, cementerios o enterramientos antiguos, con piedras pintadas (petroglifos), o de cualquier otro tipo donde se encuentran vasijas de barro o herramientas de piedra? NO: <input checked="" type="checkbox"/> SI: <input type="checkbox"/> (En caso afirmativo cómo se llama el lugar donde se encuentra)___					
13. ¿Qué sugerencias daría usted al promotor, para que el proyecto se desarrolle de la mejor forma?					
<i>Generación de empleo para la juventud de la comunidad</i>					

MUCHAS GRACIAS POR SU COLABORACION. Encuesta N° _____; Encuestador: *Ballardo*



ENCUESTA DE OPINIÓN
PROYECTO "Extracción temporal de minerales no metálicos e instalación de plantas de producción de agregados y planta de asfalto para obra pública"

Estimado(a) Sr. (a), la presente encuesta tiene como objetivo conocer su opinión referente al desarrollo del Proyecto "Extracción temporal de minerales no metálicos e instalación de plantas de producción de agregados y planta de asfalto para obra pública" que se ubica dentro de la Región Ño Kribo, en los distritos de Jirondai y Kankintú. Con este proyecto se realizará la extracción de 150,000 m³ de material pétreo, proveniente de dos fuentes hídricas de la región que son: Río Guariviara y el Río Manantí. Para el desarrollo de este proyecto, el Consorcio Kankintú, incluirá patios con las siguientes obras complementarias: planta trituradora, planta de asfalto, galera para taller, tinas de sedimentación, tanque para almacenamiento de combustible y áreas de almacenamiento del material procesado. Este ejercicio forma parte del proceso de elaboración del plan de Participación Ciudadana para el Estudio de Impacto Ambiental (EslA) Categoría II del proyecto en mención.

Fecha: 17/6/22	Comunidad: Calante	Corregimiento: Samboa	Calante	<input checked="" type="checkbox"/> Kankintú
Nombre: Antonia Janto	Cedula: 1-728-538	Tiempo de residir: 54		

I. CARACTERÍSTICAS DE LA PERSONA ENCUESTADA

1. Género:	Masculino	Femenino	<input checked="" type="checkbox"/>		
2. Edad:	18-29	30-49	50-69	70 o más	
3. Escolaridad:	Sin escolaridad	<input checked="" type="checkbox"/> Primaria	Secundaria	Técnico	Universitaria
4. Actividad que desempeña actualmente:	Artesanías		Ama de Casa	<input checked="" type="checkbox"/> Estudiante	
Agro	Comerciante	Construcción	Educación	Salud	Otro

II. ASPECTOS SOCIALES Y AMBIENTALES DE LA COMUNIDAD

5. ¿Cómo considera usted que son las condiciones ambientales en su comunidad?: Buena: <input checked="" type="checkbox"/> Regular: <input type="checkbox"/> Mala: <input type="checkbox"/>
Favor explicar y describir su respuesta: <i>Compuesta bien hay lluvia para el sembrar</i>
6. Señale ¿cuáles son los problemas sociales que afectan a su comunidad?:
Desempleo: <input checked="" type="checkbox"/> Educación: <input checked="" type="checkbox"/> Salud: <input checked="" type="checkbox"/> Agua: <input checked="" type="checkbox"/> Electricidad: <input checked="" type="checkbox"/>
Alcoholismo: <input type="checkbox"/> Violencia doméstica: <input type="checkbox"/> Violencia hacia niños y niñas: <input type="checkbox"/>
ITS: <input type="checkbox"/> Embarazo en menores: <input type="checkbox"/> Adultos mayores solos: <input type="checkbox"/>
Discapacidad: <input type="checkbox"/>

III. PERCEPCION SOBRE EL PROYECTO

7. ¿Tiene usted conocimiento sobre el proyecto "Extracción temporal de minerales no metálicos e instalación de plantas de procesamiento de agregados y planta de asfalto para obra pública" que se quiere desarrollar? SI: <input checked="" type="checkbox"/> NO: <input type="checkbox"/>
8. ¿Cómo se enteró del mismo? La radio <input checked="" type="checkbox"/> Un Familiar <input type="checkbox"/> La autoridad <input type="checkbox"/> otra <input type="checkbox"/>
9. ¿Qué aportes cree usted que va a generar el proyecto? Positivos <input type="checkbox"/>
Negativos <input type="checkbox"/> Ambos <input checked="" type="checkbox"/> No Sabe <input type="checkbox"/> Mencione alguno: <input type="checkbox"/>
10. ¿Cuál es su percepción con relación a la ejecución del proyecto: De acuerdo <input checked="" type="checkbox"/> En Desacuerdo <input type="checkbox"/> Sin opinión <input type="checkbox"/>
11. ¿Qué efectos considera usted, que el proyecto va a generar en la comunidad? Afectación de Fuentes hídricas (-) <input type="checkbox"/> Afectación de Flora y Fauna (-) <input type="checkbox"/> Social y Economía (+) <input type="checkbox"/> Movilidad Transporte (+) <input checked="" type="checkbox"/> Otro <input type="checkbox"/>
12. En las tierras por donde se va a construir la carretera ¿tiene conocimiento si hay lugares sagrados, cementerios o enterramientos antiguos, con piedras pintadas (petroglifos), o de cualquier otro tipo donde se encuentran vasijas de barro o herramientas de piedra? NO: <input checked="" type="checkbox"/> SI: <input type="checkbox"/> (En caso afirmativo cómo se llama el lugar donde se encuentra) <input type="checkbox"/>
13. ¿Qué sugerencias daría usted al promotor, para que el proyecto se desarrolle de la mejor forma? <i>Que cuando se haga la calle haya seguridad</i>



34

ENCUESTA DE OPINIÓN

PROYECTO "Extracción temporal de minerales no metálicos e instalación de plantas de producción de agregados y planta de asfalto para obra pública"

Estimado(a) Sr. (a), la presente encuesta tiene como objetivo conocer su opinión referente al desarrollo del Proyecto "Extracción temporal de minerales no metálicos e instalación de plantas de producción de agregados y planta de asfalto para obra pública" que se ubica dentro de la Región Ño Kribo, en los distritos de Jirondai y Kankintú. Con este proyecto se realizará la extracción de 150,000 m³ de material pétreo, proveniente de dos fuentes hídricas de la región que son: Río Guariviara y el Río Manantí. Para el desarrollo de este proyecto, el Consorcio Kankintú, incluirá patios con las siguientes obras complementarias: planta trituradora, planta de asfalto, galera para taller, tinas de sedimentación, tanque para almacenamiento de combustible y áreas de almacenamiento del material procesado. Este ejercicio forma parte del proceso de elaboración del plan de Participación Ciudadana para el Estudio de Impacto Ambiental (EslA) Categoría II del proyecto en mención.

Fecha: 17/6/22	Comunidad: Calante	Corregimiento: Samboa	Calante	<input checked="" type="checkbox"/> Kankintú
Nombre: Julián Abuy	Cedula: 1-754-1227	Tiempo de residir: 24		

I. CARACTERÍSTICAS DE LA PERSONA ENCUESTADA

1. Género:	Masculino		Femenino	<input checked="" type="checkbox"/>
2. Edad:	18-29	<input checked="" type="checkbox"/> 30-49	50-69	70 o más
3. Escolaridad:	Sin escolaridad	Primaria	<input checked="" type="checkbox"/> Secundaria	Técnico
4. Actividad que desempeña actualmente:	Artesanías		Ama de Casa	<input checked="" type="checkbox"/> Estudiante
Agro	Comerciante	Construcción	Educación	Salud
				Otro

II. ASPECTOS SOCIALES Y AMBIENTALES DE LA COMUNIDAD

5. ¿Cómo considera usted que son las condiciones ambientales en su comunidad?: Buena: <input checked="" type="checkbox"/> Regular: <input type="checkbox"/> Mala: <input type="checkbox"/>
Favor explicar y describir su respuesta: Combustible es bueno para vivir
6. Señale ¿cuáles son los problemas sociales que afectan a su comunidad?:
Desempleo: <input type="checkbox"/> Educación: <input type="checkbox"/> Salud: <input checked="" type="checkbox"/> Agua: <input type="checkbox"/> Electricidad: <input checked="" type="checkbox"/>
Alcoholismo: <input type="checkbox"/> Violencia doméstica: <input type="checkbox"/> Violencia hacia niños y niñas: <input type="checkbox"/>
ITS: <input type="checkbox"/> Embarazo en menores: <input type="checkbox"/> Adultos mayores solos: <input type="checkbox"/>
Discapacidad: <input checked="" type="checkbox"/>

III. PERCEPCION SOBRE EL PROYECTO

7. ¿Tiene usted conocimiento sobre el proyecto "Extracción temporal de minerales no metálicos e instalación de plantas de procesamiento de agregados y planta de asfalto para obra pública" que se quiere desarrollar? SI: <input checked="" type="checkbox"/> NO: <input type="checkbox"/>
8. ¿Cómo se enteró del mismo? La radio <input checked="" type="checkbox"/> Un Familiar <input type="checkbox"/> La autoridad <input type="checkbox"/> otra <input type="checkbox"/>
9. ¿Qué aportes cree usted que va a generar el proyecto? Positivos <input checked="" type="checkbox"/>
Negativos <input type="checkbox"/> Ambos <input type="checkbox"/> No Sabe <input type="checkbox"/> Mencione alguno: <input type="checkbox"/>
10. ¿Cuál es su percepción con relación a la ejecución del proyecto: De acuerdo <input checked="" type="checkbox"/> En Desacuerdo <input type="checkbox"/> Sin opinión <input type="checkbox"/>
11. ¿Qué efectos considera usted, que el proyecto va a generar en la comunidad? Afectación de Fuentes hídricas (-) <input type="checkbox"/> Afectación de Flora y Fauna (-) <input type="checkbox"/> Social y Economía (+) <input type="checkbox"/> Movilidad Transporte (+) <input checked="" type="checkbox"/> Otro <input type="checkbox"/>
12. En las tierras por donde se va a construir la carretera ¿tiene conocimiento si hay lugares sagrados, cementerios o enterramientos antiguos, con piedras pintadas (petroglifos), o de cualquier otro tipo donde se encuentran vasijas de barro o herramientas de piedra? NO: <input checked="" type="checkbox"/> SI: <input type="checkbox"/> (En caso afirmativo cómo se llama el lugar donde se encuentra) <input type="checkbox"/>
13. ¿Qué sugerencias daría usted al promotor, para que el proyecto se desarrolle de la mejor forma? Que hallar empleo para la comunidad

MUCHAS GRACIAS POR SU COLABORACION. Encuesta N° _____; Encuestador: Salvador

0966



35

ENCUESTA DE OPINIÓN

PROYECTO "Extracción temporal de minerales no metálicos e instalación de plantas de producción de agregados y planta de asfalto para obra pública"

Estimado(a) Sr. (a), la presente encuesta tiene como objetivo conocer su opinión referente al desarrollo del Proyecto "Extracción temporal de minerales no metálicos e instalación de plantas de producción de agregados y planta de asfalto para obra pública" que se ubica dentro de la Región Ño Kribo, en los distritos de Jirondai y Kankintú. Con este proyecto se realizará la extracción de 150,000 m³ de material pétreo, proveniente de dos fuentes hídricas de la región que son: Río Guariviara y el Río Manantí. Para el desarrollo de este proyecto, el Consorcio Kankintú, incluirá patios con las siguientes obras complementarias: planta trituradora, planta de asfalto, galera para taller, tinas de sedimentación, tanque para almacenamiento de combustible y áreas de almacenamiento del material procesado. Este ejercicio forma parte del proceso de elaboración del plan de Participación Ciudadana para el Estudio de Impacto Ambiental (EIA) Categoría II del proyecto en mención.

Fecha: 17/06/18	Comunidad: Calonte	Corregimiento: Samboa	Calante	<input checked="" type="checkbox"/>	Kankintú
Nombre: Porfirio Bonillo		Cedula: 121715-1065	Tiempo de residir: 18		

I. CARACTERÍSTICAS DE LA PERSONA ENCUESTADA

1. Género:	Masculino	<input checked="" type="checkbox"/>	Femenino	<input type="checkbox"/>						
2. Edad:	18-29	<input checked="" type="checkbox"/>	30-49	<input type="checkbox"/>	50-69	<input type="checkbox"/>	70 o más	<input type="checkbox"/>		
3. Escolaridad:	Sin escolaridad	<input type="checkbox"/>	Primaria	<input type="checkbox"/>	Secundaria	<input checked="" type="checkbox"/>	Técnico	<input type="checkbox"/>	Universitaria	<input type="checkbox"/>
4. Actividad que desempeña actualmente:	Artesanías		Ama de Casa		Estudiante		<input checked="" type="checkbox"/>			
Agro	Comerciante	Construcción	Educación	Salud	Otro					

II. ASPECTOS SOCIALES Y AMBIENTALES DE LA COMUNIDAD

5. ¿Cómo considera usted que son las condiciones ambientales en su comunidad?: Buena: <input checked="" type="checkbox"/> Regular: <input type="checkbox"/> Mala: <input type="checkbox"/>
Favor explicar y describir su respuesta: <i>Que el ambiente es bueno por decir</i>
6. Señale ¿cuáles son los problemas sociales que afectan a su comunidad?:
Desempleo: <input type="checkbox"/> Educación: <input checked="" type="checkbox"/> Salud: <input checked="" type="checkbox"/> Agua: <input type="checkbox"/> Electricidad: <input checked="" type="checkbox"/>
Alcoholismo: <input checked="" type="checkbox"/> Violencia doméstica: <input type="checkbox"/> Violencia hacia niños y niñas: <input type="checkbox"/>
ITS: <input type="checkbox"/> Embarazo en menores: <input type="checkbox"/> Adultos mayores solos: <input type="checkbox"/>
Discapacidad: <input type="checkbox"/>

III. PERCEPCION SOBRE EL PROYECTO

7. ¿Tiene usted conocimiento sobre el proyecto "Extracción temporal de minerales no metálicos e instalación de plantas de procesamiento de agregados y planta de asfalto para obra pública" que se quiere desarrollar? SI: <input checked="" type="checkbox"/> NO: <input type="checkbox"/>
8. ¿Cómo se enteró del mismo? La radio <input checked="" type="checkbox"/> Un Familiar <input type="checkbox"/> La autoridad <input type="checkbox"/> otra <input type="checkbox"/>
9. ¿Qué aportes cree usted que va a generar el proyecto? Positivos <input checked="" type="checkbox"/>
Negativos <input type="checkbox"/> Ambos <input type="checkbox"/> No Sabe <input type="checkbox"/> Mencione alguno: <i>profes de hora la calle y mejorar transp</i>
10. ¿Cuál es su percepción con relación a la ejecución del proyecto: De acuerdo <input checked="" type="checkbox"/> En Desacuerdo <input type="checkbox"/> Sin opinión <input type="checkbox"/>
11. ¿Qué efectos considera usted, que el proyecto va a generar en la comunidad? Afectación de Fuentes hídricas (-) <input type="checkbox"/> Afectación de Flora y Fauna (-) <input type="checkbox"/> Social y Economía (+) <input type="checkbox"/> Movilidad Transporte (+) <input checked="" type="checkbox"/> Otro <input type="checkbox"/>
12. En las tierras por donde se va a construir la carretera ¿tiene conocimiento si hay lugares sagrados, cementerios o enterramientos antiguos, con piedras pintadas (petroglifos), o de cualquier otro tipo donde se encuentran vasijas de barro o herramientas de piedra? NO: <input checked="" type="checkbox"/> SI: <input type="checkbox"/> (En caso afirmativo cómo se llama el lugar donde se encuentra) <input type="checkbox"/>
13. ¿Qué sugerencias daría usted al promotor, para que el proyecto se desarrolle de la mejor forma? <i>Que halla más facilidades de empleo para los jóvenes</i>

MUCHAS GRACIAS POR SU COLABORACION. Encuesta N° _____; Encuestador: *Galindo*

0967



ENCUESTA DE OPINIÓN

PROYECTO "Extracción temporal de minerales no metálicos e instalación de plantas de producción de agregados y planta de asfalto para obra pública"

Estimado(a) Sr. (a), la presente encuesta tiene como objetivo conocer su opinión referente al desarrollo del Proyecto "Extracción temporal de minerales no metálicos e instalación de plantas de producción de agregados y planta de asfalto para obra pública" que se ubica dentro de la Región Ño Kribo, en los distritos de Jirondai y Kankintú. Con este proyecto se realizará la extracción de 150,000 m³ de material pétreo, proveniente de dos fuentes hídricas de la región que son: Río Guariviara y el Río Manantí. Para el desarrollo de este proyecto, el Consorcio Kankintú, incluirá patios con las siguientes obras complementarias: planta trituradora, planta de asfalto, galera para taller, tinas de sedimentación, tanque para almacenamiento de combustible y áreas de almacenamiento del material procesado. Este ejercicio forma parte del proceso de elaboración del plan de Participación Ciudadana para el Estudio de Impacto Ambiental (EslA) Categoría II del proyecto en mención.

Fecha: 17/10/22	Comunidad: Calmte	Corregimiento: Samboa	Calante	Kankintú
Nombre: Rinaldo Robinson	Cedula: 121705-2213	Tiempo de residir: 21		

I. CARACTERÍSTICAS DE LA PERSONA ENCUESTADA

1. Género:	Masculino	<input checked="" type="checkbox"/>	Femenino	<input type="checkbox"/>		
2. Edad:	18-29	<input checked="" type="checkbox"/>	30-49	<input type="checkbox"/>		
			50-69	<input type="checkbox"/>		
			70 o más	<input type="checkbox"/>		
3. Escolaridad:	Sin escolaridad	<input type="checkbox"/>	Primaria	<input checked="" type="checkbox"/>		
			Secundaria	<input type="checkbox"/>		
			Técnico	<input type="checkbox"/>		
			Universitaria	<input type="checkbox"/>		
4. Actividad que desempeña actualmente:	Artesanías	<input type="checkbox"/>	Ama de Casa	<input type="checkbox"/>		
			Estudiante	<input type="checkbox"/>		
Agro	<input checked="" type="checkbox"/>	Comerciante	<input type="checkbox"/>	Construcción	<input type="checkbox"/>	
			Educación	<input type="checkbox"/>	Salud	<input type="checkbox"/>
				Otro	<input type="checkbox"/>	

II. ASPECTOS SOCIALES Y AMBIENTALES DE LA COMUNIDAD

5. ¿Cómo considera usted que son las condiciones ambientales en su comunidad?	Buena:	<input type="checkbox"/>	Regular:	<input type="checkbox"/>	Mala:	<input checked="" type="checkbox"/>			
Favor explicar y describir su respuesta: <i>faltan condiciones básicas</i>									
6. Señale ¿cuáles son los problemas sociales que afectan a su comunidad?:									
Desempleo:	<input checked="" type="checkbox"/>	Educación:	<input checked="" type="checkbox"/>	Salud:	<input checked="" type="checkbox"/>	Agua:	<input type="checkbox"/>	Electricidad:	<input checked="" type="checkbox"/>
Alcoholismo:	<input checked="" type="checkbox"/>	Violencia doméstica:	<input type="checkbox"/>	Violencia hacia niños y niñas:	<input type="checkbox"/>				
ITS:	<input type="checkbox"/>	Embarazo en menores:	<input checked="" type="checkbox"/>	Adultos mayores solos:	<input checked="" type="checkbox"/>				
Discapacidad	<input checked="" type="checkbox"/>								

III. PERCEPCION SOBRE EL PROYECTO

7. ¿Tiene usted conocimiento sobre el proyecto "Extracción temporal de minerales no metálicos e instalación de plantas de procesamiento de agregados y planta de asfalto para obra pública" que se quiere desarrollar? SI: <input checked="" type="checkbox"/> NO: <input type="checkbox"/>								
8. ¿Cómo se enteró del mismo?	La radio	<input checked="" type="checkbox"/>	Un Familiar	<input type="checkbox"/>	La autoridad	<input type="checkbox"/>	otra	<input type="checkbox"/>
9. ¿Qué aportes cree usted que va a generar el proyecto?		Positivos		Negativos		Ambos		<input checked="" type="checkbox"/>
		No Sabe		Mencione alguno: <i>hay beneficio al pueblo</i>				
10. ¿Cuál es su percepción con relación a la ejecución del proyecto:		De acuerdo		<input checked="" type="checkbox"/>	En Desacuerdo	<input type="checkbox"/>	Sin opinión	<input type="checkbox"/>
11. ¿Qué efectos considera usted, que el proyecto va a generar en la comunidad?		Afectación de Fuentes hídricas (-)		<input checked="" type="checkbox"/>	Afectación de Flora y Fauna (-)	<input type="checkbox"/>	Social y Economía (+)	<input checked="" type="checkbox"/>
		Movilidad Transporte (+)		<input type="checkbox"/>	Otro			
12. En las tierras por donde se va a construir la carretera ¿tiene conocimiento si hay lugares sagrados, cementerios o enterramientos antiguos, con piedras pintadas (petroglifos), o de cualquier otro tipo donde se encuentran vasijas de barro o herramientas de piedra? NO: <input checked="" type="checkbox"/> SI: <input type="checkbox"/> (En caso afirmativo cómo se llama el lugar donde se encuentra)								
13. ¿Qué sugerencias daría usted al promotor, para que el proyecto se desarrolle de la mejor forma?		<i>Empleo para los jóvenes</i>						



ENCUESTA DE OPINIÓN

PROYECTO "Extracción temporal de minerales no metálicos e instalación de plantas de producción de agregados y planta de asfalto para obra pública"

Estimado(a) Sr. (a), la presente encuesta tiene como objetivo conocer su opinión referente al desarrollo del Proyecto "Extracción temporal de minerales no metálicos e instalación de plantas de producción de agregados y planta de asfalto para obra pública" que se ubica dentro de la Región Ño Kribo, en los distritos de Jirondai y Kankintú. Con este proyecto se realizará la extracción de 150,000 m³ de material pétreo, proveniente de dos fuentes hídricas de la región que son: Río Guariviara y el Río Manantí. Para el desarrollo de este proyecto, el Consorcio Kankintú, incluirá patios con las siguientes obras complementarias: planta trituradora, planta de asfalto, galera para taller, tinas de sedimentación, tanque para almacenamiento de combustible y áreas de almacenamiento del material procesado. Este ejercicio forma parte del proceso de elaboración del plan de Participación Ciudadana para el Estudio de Impacto Ambiental (EslA) Categoría II del proyecto en mención.

Fecha: 17/6/22	Comunidad: Calante	Corregimiento: Samboa	Calante	<input checked="" type="checkbox"/> Kankintú
Nombre: Fernando Danto	Cedula: 1-701-1644	Tiempo de residir: 65		

I. CARACTERÍSTICAS DE LA PERSONA ENCUESTADA

1. Género:	Masculino	<input checked="" type="checkbox"/>	Femenino	<input type="checkbox"/>
2. Edad:	18-29	<input type="checkbox"/>	30-49	<input type="checkbox"/>
		<input checked="" type="checkbox"/>	50-69	<input checked="" type="checkbox"/>
			70 o más	<input type="checkbox"/>
3. Escolaridad:	Sin escolaridad	<input checked="" type="checkbox"/>	Primaria	<input type="checkbox"/>
			Secundaria	<input type="checkbox"/>
			Técnico	<input type="checkbox"/>
			Universitaria	<input type="checkbox"/>
4. Actividad que desempeña actualmente:	Artesanías	<input type="checkbox"/>	Ama de Casa	<input checked="" type="checkbox"/>
			Estudiante	<input type="checkbox"/>
Agro	Comerciante	Construcción	Educación	Salud
				Otro

II. ASPECTOS SOCIALES Y AMBIENTALES DE LA COMUNIDAD

5. ¿Cómo considera usted que son las condiciones ambientales en su comunidad?: Buena:	<input checked="" type="checkbox"/>	Regular:	<input type="checkbox"/>	Mala:	<input type="checkbox"/>
Favor explicar y describir su respuesta: <i>Como tengo terreno para sembrar</i>					
6. Señale ¿cuáles son los problemas sociales que afectan a su comunidad?:					
Desempleo:	<input type="checkbox"/>	Educación:	<input checked="" type="checkbox"/>	Salud:	<input checked="" type="checkbox"/>
				Agua:	<input checked="" type="checkbox"/>
				Electricidad:	<input checked="" type="checkbox"/>
Alcoholismo:	<input type="checkbox"/>	Violencia doméstica:	<input type="checkbox"/>	Violencia hacia niños y niñas:	<input type="checkbox"/>
ITS:	<input type="checkbox"/>	Embarazo en menores:	<input type="checkbox"/>	Adultos mayores solos:	<input type="checkbox"/>
Discapacidad	<input type="checkbox"/>				

III. PERCEPCION SOBRE EL PROYECTO

7. ¿Tiene usted conocimiento sobre el proyecto "Extracción temporal de minerales no metálicos e instalación de plantas de procesamiento de agregados y planta de asfalto para obra pública" que se quiere desarrollar? SI: <input checked="" type="checkbox"/> NO: <input type="checkbox"/>					
8. ¿Cómo se enteró del mismo?	La radio	<input checked="" type="checkbox"/>	Un Familiar	La autoridad	otra
9. ¿Qué aportes cree usted que va a generar el proyecto?					
Negativos	Ambos	No Sabe	Mencione alguno:	<i>mejora del transporte</i>	
10. ¿Cuál es su percepción con relación a la ejecución del proyecto:					
De acuerdo	<input checked="" type="checkbox"/>	En Desacuerdo	Sin opinión		
11. ¿Qué efectos considera usted, que el proyecto va a generar en la comunidad?					
Afectación de Fuentes hídricas (-)	Afectación de Flora y Fauna (-)	Social y Economía (+)	Movilidad Transporte (+)	Otro	
12. En las tierras por donde se va a construir la carretera ¿tiene conocimiento si hay lugares sagrados, cementerios o enterramientos antiguos, con piedras pintadas (petroglifos), o de cualquier otro tipo donde se encuentran vasijas de barro o herramientas de piedra? NO: <input checked="" type="checkbox"/> SI: <input type="checkbox"/> (En caso afirmativo cómo se llama el lugar donde se encuentra)					
13. ¿Qué sugerencias daría usted al promotor, para que el proyecto se desarrolle de la mejor forma?					
<i>Que se mejore las condiciones del Pueblo</i>					



ENCUESTA DE OPINIÓN

PROYECTO "Extracción temporal de minerales no metálicos e instalación de plantas de producción de agregados y planta de asfalto para obra pública"

Estimado(a) Sr. (a), la presente encuesta tiene como objetivo conocer su opinión referente al desarrollo del Proyecto "Extracción temporal de minerales no metálicos e instalación de plantas de producción de agregados y planta de asfalto para obra pública" que se ubica dentro de la Región Ño Kribo, en los distritos de Jirondai y Kankintú. Con este proyecto se realizará la extracción de 150,000 m³ de material pétreo, proveniente de dos fuentes hídricas de la región que son: Río Guariviara y el Río Manantí. Para el desarrollo de este proyecto, el Consorcio Kankintú, incluirá patios con las siguientes obras complementarias: planta trituradora, planta de asfalto, galera para taller, tinajas de sedimentación, tanque para almacenamiento de combustible y áreas de almacenamiento del material procesado. Este ejercicio forma parte del proceso de elaboración del plan de Participación Ciudadana para el Estudio de Impacto Ambiental (EIA) Categoría II del proyecto en mención.

Fecha: 18/6/22	Comunidad: Notene	Corregimiento: Samboa	Calante	<input checked="" type="checkbox"/> Kankintú
Nombre: Roberto Guerra		Cedula: 1-PI-11-795	Tiempo de residir: 67	

I. CARACTERÍSTICAS DE LA PERSONA ENCUESTADA

1. Género:	Masculino	<input checked="" type="checkbox"/>	Femenino	<input type="checkbox"/>
2. Edad:	18-29	<input type="checkbox"/>	30-49	<input type="checkbox"/>
		<input type="checkbox"/>	50-69	<input checked="" type="checkbox"/>
3. Escolaridad:	Sin escolaridad	<input checked="" type="checkbox"/>	Primaria	<input type="checkbox"/>
		<input type="checkbox"/>	Secundaria	<input type="checkbox"/>
		<input type="checkbox"/>	Técnico	<input type="checkbox"/>
		<input type="checkbox"/>	Universitaria	<input type="checkbox"/>
4. Actividad que desempeña actualmente:	Artesanías			
	Ama de Casa			
	Estudiante			
Agro	<input checked="" type="checkbox"/>	Comerciante	<input type="checkbox"/>	Construcción
	<input type="checkbox"/>	Educación	<input type="checkbox"/>	Salud
	<input type="checkbox"/>	Otro	<input type="checkbox"/>	

II. ASPECTOS SOCIALES Y AMBIENTALES DE LA COMUNIDAD

5. ¿Cómo considera usted que son las condiciones ambientales en su comunidad?:	Buena:	<input type="checkbox"/>	Regular:	<input checked="" type="checkbox"/>	Mala:	<input type="checkbox"/>
Favor explicar y describir su respuesta: falta de entodo economica						
6. Señale ¿cuáles son los problemas sociales que afectan a su comunidad?:						
Desempleo:	<input checked="" type="checkbox"/>	Educación:	<input checked="" type="checkbox"/>	Salud:	<input checked="" type="checkbox"/>	Agua:
Alcoholismo:	<input type="checkbox"/>	Violencia doméstica:	<input type="checkbox"/>	Violencia hacia niños y niñas:	<input type="checkbox"/>	Electricidad:
ITS:	<input type="checkbox"/>	Embarazo en menores:	<input type="checkbox"/>	Adultos mayores solos:	<input type="checkbox"/>	
Discapacidad	<input type="checkbox"/>		<input type="checkbox"/>		<input type="checkbox"/>	

III. PERCEPCION SOBRE EL PROYECTO

7. ¿Tiene usted conocimiento sobre el proyecto "Extracción temporal de minerales no metálicos e instalación de plantas de procesamiento de agregados y planta de asfalto para obra pública" que se quiere desarrollar? SI: <input checked="" type="checkbox"/> NO: <input type="checkbox"/>						
8. ¿Cómo se enteró del mismo?	La radio	<input checked="" type="checkbox"/>	Un Familiar	<input type="checkbox"/>	La autoridad	otra
9. ¿Qué aportes cree usted que va a generar el proyecto?						Positivos
Negativos	<input type="checkbox"/>	Ambos	<input type="checkbox"/>	No Sabe	<input type="checkbox"/>	Mencione alguno: Se hara lo carretero
10. ¿Cuál es su percepción con relación a la ejecución del proyecto:						
De acuerdo	<input checked="" type="checkbox"/>	En Desacuerdo	<input type="checkbox"/>	Sin opinión	<input type="checkbox"/>	
11. ¿Qué efectos considera usted, que el proyecto va a generar en la comunidad?						
Afectación de Fuentes hídricas (-)	<input type="checkbox"/>	Afectación de Flora y Fauna (-)	<input type="checkbox"/>	Social y Economía (+)	Movilidad Transporte (+)	Otro
12. En las tierras por donde se va a construir la carretera ¿tiene conocimiento si hay lugares sagrados, cementerios o enterramientos antiguos, con piedras pintadas (petroglifos), o de cualquier otro tipo donde se encuentran vasijas de barro o herramientas de piedra? NO: <input checked="" type="checkbox"/> SI: <input type="checkbox"/> (En caso afirmativo cómo se llama el lugar donde se encuentra)						
13. ¿Qué sugerencias daría usted al promotor, para que el proyecto se desarrolle de la mejor forma?						
Que halle o poseenidad de Educacion						

MUCHAS GRACIAS POR SU COLABORACION. Encuesta N° _____; Encuestador: Roberto Guerra



ENCUESTA DE OPINIÓN

PROYECTO "Extracción temporal de minerales no metálicos e instalación de plantas de producción de agregados y planta de asfalto para obra pública"

Estimado(a) Sr. (a), la presente encuesta tiene como objetivo conocer su opinión referente al desarrollo del Proyecto "Extracción temporal de minerales no metálicos e instalación de plantas de producción de agregados y planta de asfalto para obra pública" que se ubica dentro de la Región Ño Kribo, en los distritos de Jirondai y Kankintú. Con este proyecto se realizará la extracción de 150,000 m³ de material pétreo, proveniente de dos fuentes hídricas de la región que son: Río Guariviara y el Río Manantí. Para el desarrollo de este proyecto, el Consorcio Kankintú, incluirá patios con las siguientes obras complementarias: planta trituradora, planta de asfalto, galera para taller, tinas de sedimentación, tanque para almacenamiento de combustible y áreas de almacenamiento del material procesado. Este ejercicio forma parte del proceso de elaboración del plan de Participación Ciudadana para el Estudio de Impacto Ambiental (EslA) Categoría II del proyecto en mención.

Fecha: 18/6/22	Comunidad: Molente	Corregimiento: Samboa	Calante	<input checked="" type="checkbox"/> Kankintú
Nombre: Baldino Thoma		Cedula: 1-741-1834	Tiempo de residir: 25	

I. CARACTERÍSTICAS DE LA PERSONA ENCUESTADA

1. Género:	Masculino		Femenino	<input checked="" type="checkbox"/>
2. Edad:	18-29	<input checked="" type="checkbox"/>	30-49	
			50-69	
			70 o más	
3. Escolaridad:	Sin escolaridad		Primaria	
			Secundaria	
			Técnico	
			Universitaria	<input checked="" type="checkbox"/>
4. Actividad que desempeña actualmente:	Artesanías		Ama de Casa	
			Estudiante	<input checked="" type="checkbox"/>
Agro	Comerciante	Construcción	Educación	Salud
				Otro

II. ASPECTOS SOCIALES Y AMBIENTALES DE LA COMUNIDAD

5. ¿Cómo considera usted que son las condiciones ambientales en su comunidad?: Buena: <input checked="" type="checkbox"/> Regular: <input type="checkbox"/> Mala: <input type="checkbox"/>
Favor explicar y describir su respuesta: Por que el ambiente es natural y no contaminado
6. Señale ¿cuáles son los problemas sociales que afectan a su comunidad?:
Desempleo: <input checked="" type="checkbox"/> Educación: <input checked="" type="checkbox"/> Salud: <input checked="" type="checkbox"/> Agua: <input checked="" type="checkbox"/> Electricidad: <input checked="" type="checkbox"/>
Alcoholismo: <input type="checkbox"/> Violencia doméstica: <input type="checkbox"/> Violencia hacia niños y niñas: <input type="checkbox"/>
ITS: <input type="checkbox"/> Embarazo en menores: <input type="checkbox"/> Adultos mayores solos: <input type="checkbox"/>
Discapacidad: <input type="checkbox"/>

III. PERCEPCION SOBRE EL PROYECTO

7. ¿Tiene usted conocimiento sobre el proyecto "Extracción temporal de minerales no metálicos e instalación de plantas de procesamiento de agregados y planta de asfalto para obra pública" que se quiere desarrollar? SI: <input type="checkbox"/> NO: <input checked="" type="checkbox"/>
8. ¿Cómo se enteró del mismo? La radio <input type="checkbox"/> Un Familiar <input type="checkbox"/> La autoridad <input type="checkbox"/> otra <input type="checkbox"/>
9. ¿Qué aportes cree usted que va a generar el proyecto? Positivos <input type="checkbox"/>
Negativos <input type="checkbox"/> Ambos <input type="checkbox"/> No Sabe <input checked="" type="checkbox"/> Mencione alguno: el agua es sucia, pero mejor que la que se usaba
10. ¿Cuál es su percepción con relación a la ejecución del proyecto: De acuerdo <input checked="" type="checkbox"/> En Desacuerdo <input type="checkbox"/> Sin opinión <input type="checkbox"/>
11. ¿Qué efectos considera usted, que el proyecto va a generar en la comunidad? Afectación de Fuentes hídricas (-) <input type="checkbox"/> Afectación de Flora y Fauna (-) <input type="checkbox"/> Social y Economía (+) <input type="checkbox"/> Movilidad Transporte (+) <input checked="" type="checkbox"/> Otro <input type="checkbox"/>
12. En las tierras por donde se va a construir la carretera ¿tiene conocimiento si hay lugares sagrados, cementerios o enterramientos antiguos, con piedras pintadas (petroglifos), o de cualquier otro tipo donde se encuentran vasijas de barro o herramientas de piedra? NO: <input checked="" type="checkbox"/> SI: <input type="checkbox"/> (En caso afirmativo cómo se llama el lugar donde se encuentra)
13. ¿Qué sugerencias daría usted al promotor, para que el proyecto se desarrolle de la mejor forma? Que cuente con la comunidad

MUCHAS GRACIAS POR SU COLABORACION. Encuesta N° _____; Encuestador: Baldino



ENCUESTA DE OPINIÓN

PROYECTO "Extracción temporal de minerales no metálicos e instalación de plantas de producción de agregados y planta de asfalto para obra pública"

Estimado(a) Sr. (a), la presente encuesta tiene como objetivo conocer su opinión referente al desarrollo del Proyecto "Extracción temporal de minerales no metálicos e instalación de plantas de producción de agregados y planta de asfalto para obra pública" que se ubica dentro de la Región Ño Kribo, en los distritos de Jirondai y kankintú. Con este proyecto se realizará la extracción de 150,000 m³ de material pétreo, proveniente de dos fuentes hídricas de la región que son: Río Guariviara y el Río Manantí. Para el desarrollo de este proyecto, el Consorcio Kankintú, incluirá patios con las siguientes obras complementarias: planta trituradora, planta de asfalto, galera para taller, tinas de sedimentación, tanque para almacenamiento de combustible y áreas de almacenamiento del material procesado. Este ejercicio forma parte del proceso de elaboración del plan de Participación Ciudadana para el Estudio de Impacto Ambiental (EslA) Categoría II del proyecto en mención.

Fecha: 18/6/22	Comunidad: Calante	Corregimiento: Samboa	Calante	<input checked="" type="checkbox"/> Kankintú
Nombre: Paul Cuente	Cedula: 1-31-120	Tiempo de residir: 54		

I. CARACTERÍSTICAS DE LA PERSONA ENCUESTADA

1. Género:	Masculino	<input checked="" type="checkbox"/>	Femenino	<input type="checkbox"/>
2. Edad:	18-29	<input type="checkbox"/>	30-49	<input type="checkbox"/>
		<input type="checkbox"/>	50-69	<input checked="" type="checkbox"/>
		<input type="checkbox"/>	70 o más	<input type="checkbox"/>
3. Escolaridad:	Sin escolaridad	<input checked="" type="checkbox"/>	Primaria	<input type="checkbox"/>
		<input type="checkbox"/>	Secundaria	<input type="checkbox"/>
		<input type="checkbox"/>	Técnico	<input type="checkbox"/>
		<input type="checkbox"/>	Universitaria	<input type="checkbox"/>
4. Actividad que desempeña actualmente:	Artesanías	<input type="checkbox"/>	Ama de Casa	<input type="checkbox"/>
		<input type="checkbox"/>	Estudiante	<input type="checkbox"/>
Agro	<input checked="" type="checkbox"/> Comerciante	<input type="checkbox"/>	Construcción	<input type="checkbox"/>
		<input type="checkbox"/>	Educación	<input type="checkbox"/>
		<input type="checkbox"/>	Salud	<input type="checkbox"/>
		<input type="checkbox"/>	Otro	<input type="checkbox"/>

II. ASPECTOS SOCIALES Y AMBIENTALES DE LA COMUNIDAD

5. ¿Cómo considera usted que son las condiciones ambientales en su comunidad?: Buena:	<input checked="" type="checkbox"/>	Regular:	<input type="checkbox"/>	Mala:	<input type="checkbox"/>
Favor explicar y describir su respuesta:					
6. Señale ¿cuáles son los problemas sociales que afectan a su comunidad?:					
Desempleo:	<input type="checkbox"/>	Educación:	<input checked="" type="checkbox"/>	Salud:	<input checked="" type="checkbox"/>
	<input type="checkbox"/>		<input checked="" type="checkbox"/>	Agua:	<input checked="" type="checkbox"/>
	<input type="checkbox"/>		<input checked="" type="checkbox"/>	Electricidad:	<input checked="" type="checkbox"/>
Alcoholismo:	<input type="checkbox"/>	Violencia doméstica:	<input type="checkbox"/>	Violencia hacia niños y niñas:	<input type="checkbox"/>
ITS:	<input type="checkbox"/>	Embarazo en menores:	<input type="checkbox"/>	Adultos mayores solos:	<input type="checkbox"/>
Discapacidad	<input type="checkbox"/>		<input type="checkbox"/>		<input type="checkbox"/>

III. PERCEPCION SOBRE EL PROYECTO

7. ¿Tiene usted conocimiento sobre el proyecto "Extracción temporal de minerales no metálicos e instalación de plantas de procesamiento de agregados y planta de asfalto para obra pública" que se quiere desarrollar? SI: <input checked="" type="checkbox"/> NO: <input type="checkbox"/>					
8. ¿Cómo se enteró del mismo?	La radio	<input checked="" type="checkbox"/> Un Familiar	La autoridad	otra	
9. ¿Qué aportes cree usted que va a generar el proyecto?					Positivos <input checked="" type="checkbox"/>
Negativos	<input type="checkbox"/>	Ambos	<input type="checkbox"/>	No Sabe	<input type="checkbox"/>
Mencione alguno: <i>se va a beneficiar a la comunidad</i>					
10. ¿Cuál es su percepción con relación a la ejecución del proyecto:					
De acuerdo	<input checked="" type="checkbox"/>	En Desacuerdo	<input type="checkbox"/>	Sin opinión	<input type="checkbox"/>
11. ¿Qué efectos considera usted, que el proyecto va a generar en la comunidad?					
Afectación de Fuentes hídricas (-)	<input type="checkbox"/>	Afectación de Flora y Fauna (-)	<input type="checkbox"/>	Social y Economía (+)	<input type="checkbox"/>
	<input type="checkbox"/>		<input type="checkbox"/>	Movilidad Transporte (+)	<input checked="" type="checkbox"/>
	<input type="checkbox"/>		<input type="checkbox"/>	Otro	<input type="checkbox"/>
12. En las tierras por donde se va a construir la carretera ¿tiene conocimiento si hay lugares sagrados, cementerios o enterramientos antiguos, con piedras pintadas (petroglifos), o de cualquier otro tipo donde se encuentran vasijas de barro o herramientas de piedra? NO: <input checked="" type="checkbox"/> SI: <input type="checkbox"/> (En caso afirmativo cómo se llama el lugar donde se encuentra)					
13. ¿Qué sugerencias daría usted al promotor, para que el proyecto se desarrolle de la mejor forma?					
<i>Que no se afecte a la naturaleza, tanto.</i>					

MUCHAS GRACIAS POR SU COLABORACION. Encuesta N° _____; Encuestador: *Gallardo*



ENCUESTA DE OPINIÓN

PROYECTO "Extracción temporal de minerales no metálicos e instalación de plantas de producción de agregados y planta de asfalto para obra pública"

Estimado(a) Sr. (a), la presente encuesta tiene como objetivo conocer su opinión referente al desarrollo del Proyecto "Extracción temporal de minerales no metálicos e instalación de plantas de producción de agregados y planta de asfalto para obra pública" que se ubica dentro de la Región Ño Kribo, en los distritos de Jirondai y Kankintú. Con este proyecto se realizará la extracción de 150,000 m³ de material pétreo, proveniente de dos fuentes hídricas de la región que son: Río Guariviara y el Río Manantí. Para el desarrollo de este proyecto, el Consorcio Kankintú, incluirá patios con las siguientes obras complementarias: planta trituradora, planta de asfalto, galera para taller, tinas de sedimentación, tanque para almacenamiento de combustible y áreas de almacenamiento del material procesado. Este ejercicio forma parte del proceso de elaboración del plan de Participación Ciudadana para el Estudio de Impacto Ambiental (EIA) Categoría II del proyecto en mención.

Fecha: 19/6/22	Comunidad: Omasis	Corregimiento: Samboa	Calante	Kankintú
Nombre: Delberio Quintero	Cedula: 1-721-2119	Tiempo de residir: 11		

I. CARACTERÍSTICAS DE LA PERSONA ENCUESTADA

1. Género:	Masculino	<input checked="" type="checkbox"/>	Femenino	<input type="checkbox"/>
2. Edad:	18-29	<input type="checkbox"/>	30-49	<input checked="" type="checkbox"/>
3. Escolaridad:	Sin escolaridad	<input checked="" type="checkbox"/>	Primaria	<input type="checkbox"/>
		<input type="checkbox"/>	Secundaria	<input type="checkbox"/>
		<input type="checkbox"/>	Técnico	<input type="checkbox"/>
		<input type="checkbox"/>	Universitaria	<input type="checkbox"/>
4. Actividad que desempeña actualmente:	Artesanías	<input type="checkbox"/>	Ama de Casa	<input type="checkbox"/>
		<input type="checkbox"/>	Estudiante	<input type="checkbox"/>
Agro	Comerciante	Construcción	<input checked="" type="checkbox"/>	Educación
			<input type="checkbox"/>	Salud
				Otro

II. ASPECTOS SOCIALES Y AMBIENTALES DE LA COMUNIDAD

5. ¿Cómo considera usted que son las condiciones ambientales en su comunidad?: Buena:	<input checked="" type="checkbox"/>	Regular:	<input type="checkbox"/>	Mala:	<input type="checkbox"/>			
Favor explicar y describir su respuesta: Porque se encuentra bien por problema								
6. Señale ¿cuáles son los problemas sociales que afectan a su comunidad?:								
Desempleo:	Educación:	<input checked="" type="checkbox"/>	Salud:	<input checked="" type="checkbox"/>	Agua:	<input checked="" type="checkbox"/>	Electricidad:	<input checked="" type="checkbox"/>
Alcoholismo:	Violencia doméstica:		Violencia hacia niños y niñas:					
ITS:	Embarazo en menores:		Adultos mayores solos:					
Discapacidad								

III. PERCEPCION SOBRE EL PROYECTO

7. ¿Tiene usted conocimiento sobre el proyecto "Extracción temporal de minerales no metálicos e instalación de plantas de procesamiento de agregados y planta de asfalto para obra pública" que se quiere desarrollar? SI: <input checked="" type="checkbox"/> NO: <input type="checkbox"/>								
8. ¿Cómo se enteró del mismo?	La radio	<input type="checkbox"/>	Un Familiar	<input checked="" type="checkbox"/>	La autoridad	<input type="checkbox"/>	otra	<input type="checkbox"/>
9. ¿Qué aportes cree usted que va a generar el proyecto?						Positivos	<input checked="" type="checkbox"/>	
Negativos	<input type="checkbox"/>	Ambos	<input type="checkbox"/>	No Sabe	<input type="checkbox"/>	Mencione alguno:		
10. ¿Cuál es su percepción con relación a la ejecución del proyecto:								
De acuerdo	<input checked="" type="checkbox"/>	En Desacuerdo	<input type="checkbox"/>	Sin opinión	<input type="checkbox"/>			
11. ¿Qué efectos considera usted, que el proyecto va a generar en la comunidad?								
Afectación de Fuentes hídricas (-)	<input type="checkbox"/>	Afectación de Flora y Fauna (-)	<input type="checkbox"/>	Social y Economía (+)	<input type="checkbox"/>	Movilidad Transporte (+)	<input checked="" type="checkbox"/>	Otro
12. En las tierras por donde se va a construir la carretera ¿tiene conocimiento si hay lugares sagrados, cementerios o enterramientos antiguos, con piedras pintadas (petroglifos), o de cualquier otro tipo donde se encuentran vasijas de barro o herramientas de piedra? NO: <input checked="" type="checkbox"/> SI: <input type="checkbox"/> (En caso afirmativo cómo se llama el lugar donde se encuentra)_____								
13. ¿Qué sugerencias daría usted al promotor, para que el proyecto se desarrolle de la mejor forma? A								

MUCHAS GRACIAS POR SU COLABORACION. Encuesta N° _____; Encuestador: Jaundo



ENCUESTA DE OPINIÓN

PROYECTO "Extracción temporal de minerales no metálicos e instalación de plantas de producción de agregados y planta de asfalto para obra pública"

Estimado(a) Sr. (a), la presente encuesta tiene como objetivo conocer su opinión referente al desarrollo del Proyecto "Extracción temporal de minerales no metálicos e instalación de plantas de producción de agregados y planta de asfalto para obra pública" que se ubica dentro de la Región Ño Kribo, en los distritos de Jirondai y Kankintú. Con este proyecto se realizará la extracción de 150,000 m³ de material pétreo, proveniente de dos fuentes hídricas de la región que son: Río Guariviara y el Río Manantí. Para el desarrollo de este proyecto, el Consorcio Kankintú, incluirá patios con las siguientes obras complementarias: planta trituradora, planta de asfalto, galera para taller, tinas de sedimentación, tanque para almacenamiento de combustible y áreas de almacenamiento del material procesado. Este ejercicio forma parte del proceso de elaboración del plan de Participación Ciudadana para el Estudio de Impacto Ambiental (EIA) Categoría II del proyecto en mención.

Fecha: 19/06/2011	Comunidad: Paraiso	Corregimiento: Samboa	Calante	Kankintú	<input checked="" type="checkbox"/>
Nombre: Celia Palocio	Cedula: 1-728-544	Tiempo de residir: 52			

I. CARACTERÍSTICAS DE LA PERSONA ENCUESTADA

1. Género:	Masculino	Femenino	<input checked="" type="checkbox"/>		
2. Edad:	18-29	30-49	50-69	70 o más	<input checked="" type="checkbox"/>
3. Escolaridad:	Sin escolaridad	Primaria	Secundaria	Técnico	Universitaria
4. Actividad que desempeña actualmente:	Artesanías	Ama de Casa	Estudiante	<input checked="" type="checkbox"/>	
Agro	Comerciante	Construcción	Educación	Salud	Otro

II. ASPECTOS SOCIALES Y AMBIENTALES DE LA COMUNIDAD

5. ¿Cómo considera usted que son las condiciones ambientales en su comunidad?: Buena: <input checked="" type="checkbox"/> Regular: <input type="checkbox"/> Mala: <input type="checkbox"/>
Favor explicar y describir su respuesta: Bueno en mi tierra y puedo cultivar
6. Señale ¿cuáles son los problemas sociales que afectan a su comunidad?:
Desempleo: <input type="checkbox"/> Educación: <input checked="" type="checkbox"/> Salud: <input checked="" type="checkbox"/> Agua: <input type="checkbox"/> Electricidad: <input checked="" type="checkbox"/>
Alcoholismo: <input type="checkbox"/> Violencia doméstica: <input type="checkbox"/> Violencia hacia niños y niñas: <input type="checkbox"/>
ITS: <input type="checkbox"/> Embarazo en menores: <input type="checkbox"/> Adultos mayores solos: <input type="checkbox"/>
Discapacidad: <input type="checkbox"/>

III. PERCEPCION SOBRE EL PROYECTO

7. ¿Tiene usted conocimiento sobre el proyecto "Extracción temporal de minerales no metálicos e instalación de plantas de procesamiento de agregados y planta de asfalto para obra pública" que se quiere desarrollar? SI: <input checked="" type="checkbox"/> NO: <input type="checkbox"/>
8. ¿Cómo se enteró del mismo? La radio <input type="checkbox"/> Un Familiar <input type="checkbox"/> La autoridad <input checked="" type="checkbox"/> Otra <input type="checkbox"/>
9. ¿Qué aportes cree usted que va a generar el proyecto? Positivos <input type="checkbox"/>
Negativos <input type="checkbox"/> Ambos <input type="checkbox"/> No Sabe <input checked="" type="checkbox"/> Mencione alguno: Por lo calle, pero puede hacer delincuencia
10. ¿Cuál es su percepción con relación a la ejecución del proyecto: De acuerdo <input checked="" type="checkbox"/> En Desacuerdo <input type="checkbox"/> Sin opinión <input type="checkbox"/>
11. ¿Qué efectos considera usted, que el proyecto va a generar en la comunidad? Afectación de Fuentes hídricas (-) <input type="checkbox"/> Afectación de Flora y Fauna (-) <input type="checkbox"/> Social y Economía (+) <input type="checkbox"/> Movilidad Transporte (+) <input checked="" type="checkbox"/> Otro <input type="checkbox"/>
12. En las tierras por donde se va a construir la carretera ¿tiene conocimiento si hay lugares sagrados, cementerios o enterramientos antiguos, con piedras pintadas (petroglifos), o de cualquier otro tipo donde se encuentran vasijas de barro o herramientas de piedra? NO: <input checked="" type="checkbox"/> SI: <input type="checkbox"/> (En caso afirmativo cómo se llama el lugar donde se encuentra)
13. ¿Qué sugerencias daría usted al promotor, para que el proyecto se desarrolle de la mejor forma? Que no halle delincuencia

MUCHAS GRACIAS POR SU COLABORACION. Encuesta N° _____; Encuestador: Salgado



ENCUESTA DE OPINIÓN

PROYECTO "Extracción temporal de minerales no metálicos e instalación de plantas de producción de agregados y planta de asfalto para obra pública"

Estimado(a) Sr. (a), la presente encuesta tiene como objetivo conocer su opinión referente al desarrollo del Proyecto "Extracción temporal de minerales no metálicos e instalación de plantas de producción de agregados y planta de asfalto para obra pública" que se ubica dentro de la Región Ño Kribo, en los distritos de Jirondai y Kankintú. Con este proyecto se realizará la extracción de 150,000 m³ de material pétreo, proveniente de dos fuentes hídricas de la región que son: Río Guariviara y el Río Manantí. Para el desarrollo de este proyecto, el Consorcio Kankintú, incluirá patios con las siguientes obras complementarias: planta trituradora, planta de asfalto, galera para taller, tinas de sedimentación, tanque para almacenamiento de combustible y áreas de almacenamiento del material procesado. Este ejercicio forma parte del proceso de elaboración del plan de Participación Ciudadana para el Estudio de Impacto Ambiental (EIA) Categoría II del proyecto en mención.

Fecha: 19/2/22	Comunidad: Paraiso	Corregimiento: Samboa	Calante	Kankintú	✓
Nombre: Tommy	Cedula: 12-724-1795	Tiempo de residir: 18			

I. CARACTERÍSTICAS DE LA PERSONA ENCUESTADA

1. Género:	Masculino	✓	Femenino	
2. Edad:	18-29	✓	30-49	
			50-69	
			70 o más	
3. Escolaridad:	Sin escolaridad		Primaria	✓
			Secundaria	
			Técnico	
			Universitaria	
4. Actividad que desempeña actualmente:	Artesanías		Ama de Casa	✓
			Estudiante	
Agro	Comerciante	Construcción	Educación	Salud
				Otro

II. ASPECTOS SOCIALES Y AMBIENTALES DE LA COMUNIDAD

5. ¿Cómo considera usted que son las condiciones ambientales en su comunidad?:	Buena: ✓	Regular:	Mala:
Favor explicar y describir su respuesta: Porque se siente tranquilo y hay aumento natural			
6. Señale ¿cuáles son los problemas sociales que afectan a su comunidad?:			
Desempleo:	✓	Educación:	Salud:
			✓
Alcoholismo:		Violencia doméstica:	Violencia hacia niños y niñas:
ITS:		Embarazo en menores:	Adultos mayores solos:
Discapacidad			

III. PERCEPCION SOBRE EL PROYECTO

7. ¿Tiene usted conocimiento sobre el proyecto "Extracción temporal de minerales no metálicos e instalación de plantas de procesamiento de agregados y planta de asfalto para obra pública" que se quiere desarrollar? SI: ✓ NO: _____			
8. ¿Cómo se enteró del mismo?	La radio	Un Familiar	✓ La autoridad
9. ¿Qué aportes cree usted que va a generar el proyecto?			Positivos
Negativos	Ambos	No Sabe	Mencione alguno: <i>Beneficio</i>
10. ¿Cuál es su percepción con relación a la ejecución del proyecto:			
De acuerdo	✓	En Desacuerdo	Sin opinión
11. ¿Qué efectos considera usted, que el proyecto va a generar en la comunidad?			
Afectación de Fuentes hídricas (-)	Afectación de Flora y Fauna (-)	Social y Economía (+)	Movilidad Transporte (+)
			✓ Otro
12. En las tierras por donde se va a construir la carretera ¿tiene conocimiento si hay lugares sagrados, cementerios o enterramientos antiguos, con piedras pintadas (petroglifos), o de cualquier otro tipo donde se encuentran vasijas de barro o herramientas de piedra? NO: ✓ SI: _____ (En caso afirmativo cómo se llama el lugar donde se encuentra)			
13. ¿Qué sugerencias daría usted al promotor, para que el proyecto se desarrolle de la mejor forma?			
<i>Que se contrate a jóvenes de la comunidad para hacer la carretera</i>			

MUCHAS GRACIAS POR SU COLABORACION. Encuesta N° _____; Encuestador: *Ballarde*

0975



44

ENCUESTA DE OPINIÓN

PROYECTO "Extracción temporal de minerales no metálicos e instalación de plantas de producción de agregados y planta de asfalto para obra pública"

Estimado(a) Sr. (a), la presente encuesta tiene como objetivo conocer su opinión referente al desarrollo del Proyecto "Extracción temporal de minerales no metálicos e instalación de plantas de producción de agregados y planta de asfalto para obra pública" que se ubica dentro de la Región Ño Kribo, en los distritos de Jirondai y Kankintú. Con este proyecto se realizará la extracción de 150,000 m³ de material pétreo, proveniente de dos fuentes hídricas de la región que son: Río Guariviara y el Río Manantí. Para el desarrollo de este proyecto, el Consorcio Kankintú, incluirá patios con las siguientes obras complementarias: planta trituradora, planta de asfalto, galera para taller, tinas de sedimentación, tanque para almacenamiento de combustible y áreas de almacenamiento del material procesado. Este ejercicio forma parte del proceso de elaboración del plan de Participación Ciudadana para el Estudio de Impacto Ambiental (EslA) Categoría II del proyecto en mención.

Fecha: 18/06/2018	Comunidad: Odoobale	Corregimiento: Samboa	Calante	✓ Kankintú
Nombre: Marta Palero	Cedula: 1-728-1483	Tiempo de residir: 48		

I. CARACTERÍSTICAS DE LA PERSONA ENCUESTADA

1. Género:	Masculino		Femenino	✓
2. Edad:	18-29		30-49	✓
			50-69	
			70 o más	
3. Escolaridad:	Sin escolaridad	Primaria	✓ Secundaria	Técnico
				Universitaria
4. Actividad que desempeña actualmente:	Artesanías		Ama de Casa	✓ Estudiante
Agro	Comerciante	Construcción	Educación	Salud
				Otro

II. ASPECTOS SOCIALES Y AMBIENTALES DE LA COMUNIDAD

5. ¿Cómo considera usted que son las condiciones ambientales en su comunidad?: Buena: ✓ Regular: Mala:	
Favor explicar y describir su respuesta: fresco, hay arboles	
6. Señale ¿cuáles son los problemas sociales que afectan a su comunidad?:	
Desempleo:	Educación:
Salud:	✓ Agua:
	Electricidad:
Alcoholismo:	Violencia doméstica:
	Violencia hacia niños y niñas:
ITS:	Embarazo en menores:
✓ Discapacidad	✓ Adultos mayores solos:

III. PERCEPCION SOBRE EL PROYECTO

7. ¿Tiene usted conocimiento sobre el proyecto "Extracción temporal de minerales no metálicos e instalación de plantas de procesamiento de agregados y planta de asfalto para obra pública" que se quiere desarrollar? SI: ✓ NO:	
8. ¿Cómo se enteró del mismo? La radio Un Familiar La autoridad ✓ Otra	
9. ¿Qué aportes cree usted que va a generar el proyecto? Positivos	✓
Negativos Ambos No Sabe Mencione alguno: foudido de transporte	
10. ¿Cuál es su percepción con relación a la ejecución del proyecto: De acuerdo ✓ En Desacuerdo Sin opinión	
11. ¿Qué efectos considera usted, que el proyecto va a generar en la comunidad? Afectación de Fuentes hídricas (-) Afectación de Flora y Fauna (-) Social y Economía (+) Movilidad Transporte (+) ✓ Otro	
12. En las tierras por donde se va a construir la carretera ¿tiene conocimiento si hay lugares sagrados, cementerios o enterramientos antiguos, con piedras pintadas (petroglifos), o de cualquier otro tipo donde se encuentran vasijas de barro o herramientas de piedra? NO: ✓ SI: (En caso afirmativo cómo se llama el lugar donde se encuentra)	
13. ¿Qué sugerencias daría usted al promotor, para que el proyecto se desarrolle de la mejor forma? Que no afecte tanto a la naturaleza y que haya empleo para la comunidad	

MUCHAS GRACIAS POR SU COLABORACION. Encuesta N° _____; Encuestador: Jairo



ENCUESTA DE OPINIÓN

PROYECTO "Extracción temporal de minerales no metálicos e instalación de plantas de producción de agregados y planta de asfalto para obra pública"

Estimado(a) Sr. (a), la presente encuesta tiene como objetivo conocer su opinión referente al desarrollo del Proyecto "Extracción temporal de minerales no metálicos e instalación de plantas de producción de agregados y planta de asfalto para obra pública" que se ubica dentro de la Región Ño Kribo, en los distritos de Jirondai y Kankintú. Con este proyecto se realizará la extracción de 150,000 m³ de material pétreo, proveniente de dos fuentes hídricas de la región que son: Río Guariviara y el Río Manantí. Para el desarrollo de este proyecto, el Consorcio Kankintú, incluirá patios con las siguientes obras complementarias: planta trituradora, planta de asfalto, galera para taller, tinas de sedimentación, tanque para almacenamiento de combustible y áreas de almacenamiento del material procesado. Este ejercicio forma parte del proceso de elaboración del plan de Participación Ciudadana para el Estudio de Impacto Ambiental (EslA) Categoría II del proyecto en mención.

Fecha: 19-6-22	Comunidad: Paraíso	Corregimiento: Samboa	Calante	Kankintú	✓
Nombre: Xiomara Norego	Cedula: 12-709-1989	Tiempo de residir: 10			

I. CARACTERÍSTICAS DE LA PERSONA ENCUESTADA

1. Género:	Masculino		Femenino	✓							
2. Edad:	18-29	✓	30-49		50-69		70 o más				
3. Escolaridad:	Sin escolaridad		Primaria		Secundaria	✓	Técnico		Universitaria		
4. Actividad que desempeña actualmente:	Artesanías				Ama de Casa				✓	Estudiante	
Agro		Comerciante		Construcción		Educación		Salud		Otro	

II. ASPECTOS SOCIALES Y AMBIENTALES DE LA COMUNIDAD

5. ¿Cómo considera usted que son las condiciones ambientales en su comunidad?: Buena:	✓	Regular:		Mala:					
Favor explicar y describir su respuesta: Convivencia buena									
6. Señale ¿cuáles son los problemas sociales que afectan a su comunidad?:									
Desempleo:	✓	Educación:	✓	Salud:	✓	Agua:		Electricidad:	✓
Alcoholismo:	✓	Violencia doméstica:		Violencia hacia niños y niñas:					
ITS:	✓	Embarazo en menores:		Adultos mayores solos:				✓	
Discapacidad									

III. PERCEPCION SOBRE EL PROYECTO

7. ¿Tiene usted conocimiento sobre el proyecto "Extracción temporal de minerales no metálicos e instalación de plantas de procesamiento de agregados y planta de asfalto para obra pública" que se quiere desarrollar? SI: ✓ NO: _____									
8. ¿Cómo se enteró del mismo?	La radio	✓	Un Familiar		La autoridad		otra		
9. ¿Qué aportes cree usted que va a generar el proyecto?						Positivos	✓		
Negativos		Ambos		No Sabe		Mencione alguno: Transporte			
10. ¿Cuál es su percepción con relación a la ejecución del proyecto:									
De acuerdo	✓	En Desacuerdo		Sin opinión					
11. ¿Qué efectos considera usted, que el proyecto va a generar en la comunidad?									
Afectación de Fuentes hídricas (-)		Afectación de Flora y Fauna (-)		Social y Economía (+)	✓	Movilidad Transporte (+)	✓	Otro	
12. En las tierras por donde se va a construir la carretera ¿tiene conocimiento si hay lugares sagrados, cementerios o enterramientos antiguos, con piedras pintadas (petroglifos), o de cualquier otro tipo donde se encuentran vasijas de barro o herramientas de piedra? NO: ✓ SI: _____ (En caso afirmativo cómo se llama el lugar donde se encuentra) _____									
13. ¿Qué sugerencias daría usted al promotor, para que el proyecto se desarrolle de la mejor forma? Que Ayude a la Comunidad									

MUCHAS GRACIAS POR SU COLABORACION. Encuesta N° 15 ; Encuestador: Antonino Vergara 0977



ENCUESTA DE OPINIÓN

PROYECTO "Extracción temporal de minerales no metálicos e instalación de plantas de producción de agregados y planta de asfalto para obra pública"

Estimado(a) Sr. (a), la presente encuesta tiene como objetivo conocer su opinión referente al desarrollo del Proyecto "Extracción temporal de minerales no metálicos e instalación de plantas de producción de agregados y planta de asfalto para obra pública" que se ubica dentro de la Región Ño Kribo, en los distritos de Jirondai y Kankintú. Con este proyecto se realizará la extracción de 150,000 m³ de material pétreo, proveniente de dos fuentes hídricas de la región que son: Río Guariviara y el Río Manantí. Para el desarrollo de este proyecto, el Consorcio Kankintú, incluirá patios con las siguientes obras complementarias: planta trituradora, planta de asfalto, galera para taller, tinajas de sedimentación, tanque para almacenamiento de combustible y áreas de almacenamiento del material procesado. Este ejercicio forma parte del proceso de elaboración del plan de Participación Ciudadana para el Estudio de Impacto Ambiental (EIA) Categoría II del proyecto en mención.

Fecha: 18/6/22	Comunidad: Calante	Corregimiento: Samboa	Calante	✓ Kankintú
Nombre: Carmen Ellis	Cedula: 1-748-2080	Tiempo de residir: 22		

I. CARACTERÍSTICAS DE LA PERSONA ENCUESTADA

1. Género:	Masculino		Femenino	✓							
2. Edad:	18-29	✓	30-49		50-69		70 o más				
3. Escolaridad:	Sin escolaridad		Primaria		Secundaria	✓	Técnico		Universitaria		
4. Actividad que desempeña actualmente:	Artesanías			Ama de Casa			✓ Estudiante				
Agro		Comerciante		Construcción		Educación		Salud		Otro	

II. ASPECTOS SOCIALES Y AMBIENTALES DE LA COMUNIDAD

5. ¿Cómo considera usted que son las condiciones ambientales en su comunidad?: Buena: ✓ Regular: Mala:
Favor explicar y describir su respuesta: Por la Naturaleza
6. Señale ¿cuáles son los problemas sociales que afectan a su comunidad?:
Desempleo: ✓ Educación: ✓ Salud: ✓ Agua: ✓ Electricidad: ✓
Alcoholismo: Violencia doméstica: Violencia hacia niños y niñas:
ITS: Embarazo en menores: Adultos mayores solos:
Discapacidad:

III. PERCEPCION SOBRE EL PROYECTO

7. ¿Tiene usted conocimiento sobre el proyecto "Extracción temporal de minerales no metálicos e instalación de plantas de procesamiento de agregados y planta de asfalto para obra pública" que se quiere desarrollar? SI: ✓ NO:
8. ¿Cómo se enteró del mismo? La radio ✓ Un Familiar La autoridad otra
9. ¿Qué aportes cree usted que va a generar el proyecto? Positivos
Negativos Ambos No Sabe Mencione alguno:
10. ¿Cuál es su percepción con relación a la ejecución del proyecto: De acuerdo ✓ En Desacuerdo Sin opinión
11. ¿Qué efectos considera usted, que el proyecto va a generar en la comunidad? Afectación de Fuentes hídricas (-) Afectación de Flora y Fauna (-) ✓ Social y Economía (+) Movilidad Transporte (+) Otro
12. En las tierras por donde se va a construir la carretera ¿tiene conocimiento si hay lugares sagrados, cementerios o enterramientos antiguos, con piedras pintadas (petroglifos), o de cualquier otro tipo donde se encuentran vasijas de barro o herramientas de piedra? NO: Si: (En caso afirmativo cómo se llama el lugar donde se encuentra)
13. ¿Qué sugerencias daría usted al promotor, para que el proyecto se desarrolle de la mejor forma? Empleo en la comunidad, Educación, Salud

MUCHAS GRACIAS POR SU COLABORACION. Encuesta N° _____; Encuestador: Eliel Guerra



ENCUESTA DE OPINIÓN

PROYECTO "Extracción temporal de minerales no metálicos e instalación de plantas de producción de agregados y planta de asfalto para obra pública"

Estimado(a) Sr. (a), la presente encuesta tiene como objetivo conocer su opinión referente al desarrollo del Proyecto "Extracción temporal de minerales no metálicos e instalación de plantas de producción de agregados y planta de asfalto para obra pública" que se ubica dentro de la Región Ño Kribo, en los distritos de Jirondai y Kankintú. Con este proyecto se realizará la extracción de 150,000 m³ de material pétreo, proveniente de dos fuentes hídricas de la región que son: Río Guariviara y el Río Manantí. Para el desarrollo de este proyecto, el Consorcio Kankintú, incluirá patios con las siguientes obras complementarias: planta trituradora, planta de asfalto, galera para taller, tinas de sedimentación, tanque para almacenamiento de combustible y áreas de almacenamiento del material procesado. Este ejercicio forma parte del proceso de elaboración del plan de Participación Ciudadana para el Estudio de Impacto Ambiental (EslA) Categoría II del proyecto en mención.

Fecha: 18-6-22	Comunidad: Calante	Corregimiento: Samboa	Calante	<input checked="" type="checkbox"/> Kankintú
Nombre: Carolina Castillo	Cedula: 1710-2103	Tiempo de residir: 40		

I. CARACTERÍSTICAS DE LA PERSONA ENCUESTADA

1. Género:	Masculino		Femenino	<input checked="" type="checkbox"/>
2. Edad:	18-29		30-49	<input checked="" type="checkbox"/>
			50-69	
			70 o más	
3. Escolaridad:	Sin escolaridad		Primaria	<input checked="" type="checkbox"/>
			Secundaria	
			Técnico	
			Universitaria	
4. Actividad que desempeña actualmente:	Artesanías			
	Ama de Casa			
	Estudiante			
Agro	Comerciante	<input checked="" type="checkbox"/> Construcción	Educación	Salud
				Otro

II. ASPECTOS SOCIALES Y AMBIENTALES DE LA COMUNIDAD

5. ¿Cómo considera usted que son las condiciones ambientales en su comunidad?: Buena:	<input checked="" type="checkbox"/>	Regular:		Mala:	
Favor explicar y describir su respuesta: el agua es potable					
6. Señale ¿cuáles son los problemas sociales que afectan a su comunidad?:					
Desempleo:	<input checked="" type="checkbox"/> Educación:	<input checked="" type="checkbox"/> Salud:	<input checked="" type="checkbox"/> Agua:	Electricidad:	<input checked="" type="checkbox"/>
Alcoholismo:	Violencia doméstica:		Violencia hacia niños y niñas:		
ITS:	Embarazo en menores:		Adultos mayores solos:		
Discapacidad					

III. PERCEPCION SOBRE EL PROYECTO

7. ¿Tiene usted conocimiento sobre el proyecto "Extracción temporal de minerales no metálicos e instalación de plantas de procesamiento de agregados y planta de asfalto para obra pública" que se quiere desarrollar? SI: <input checked="" type="checkbox"/> NO: <input type="checkbox"/>					
8. ¿Cómo se enteró del mismo?	La radio	<input checked="" type="checkbox"/> Un Familiar	La autoridad	otra	
9. ¿Qué aportes cree usted que va a generar el proyecto? Positivos					
Negativos	Ambos	No Sabe	Mencione alguno:		
10. ¿Cuál es su percepción con relación a la ejecución del proyecto:					
De acuerdo	<input checked="" type="checkbox"/> En Desacuerdo	Sin opinión			
11. ¿Qué efectos considera usted, que el proyecto va a generar en la comunidad?					
Afectación de Fuentes hídricas (-)	Afectación de Flora y Fauna (-)	<input checked="" type="checkbox"/> Social y Economía (+)	Movilidad Transporte (+)	Otro	
12. En las tierras por donde se va a construir la carretera ¿tiene conocimiento si hay lugares sagrados, cementerios o enterramientos antiguos, con piedras pintadas (petroglifos), o de cualquier otro tipo donde se encuentran vasijas de barro o herramientas de piedra? NO: <input type="checkbox"/> SI: <input type="checkbox"/> (En caso afirmativo cómo se llama el lugar donde se encuentra)___					
13. ¿Qué sugerencias daría usted al promotor, para que el proyecto se desarrolle de la mejor forma?					
Mejoramiento de Centro de Salud, Educación, Empleo					

MUCHAS GRACIAS POR SU COLABORACION. Encuesta N° _____; Encuestador: Eliezer Guerra



ENCUESTA DE OPINIÓN

PROYECTO "Extracción temporal de minerales no metálicos e instalación de plantas de producción de agregados y planta de asfalto para obra pública"

Estimado(a) Sr. (a), la presente encuesta tiene como objetivo conocer su opinión referente al desarrollo del Proyecto "Extracción temporal de minerales no metálicos e instalación de plantas de producción de agregados y planta de asfalto para obra pública" que se ubica dentro de la Región Ño Kribo, en los distritos de Jirondai y Kankintú. Con este proyecto se realizará la extracción de 150,000 m³ de material pétreo, proveniente de dos fuentes hídricas de la región que son: Río Guariviara y el Río Manantí. Para el desarrollo de este proyecto, el Consorcio Kankintú, incluirá patios con las siguientes obras complementarias: planta trituradora, planta de asfalto, galera para taller, tinas de sedimentación, tanque para almacenamiento de combustible y áreas de almacenamiento del material procesado. Este ejercicio forma parte del proceso de elaboración del plan de Participación Ciudadana para el Estudio de Impacto Ambiental (EslA) Categoría II del proyecto en mención.

Fecha: 18-6-2023	Comunidad: Odeobato	Corregimiento: Samboa	Calante	Kankintú	<input checked="" type="checkbox"/>
Nombre: Casilda Smith	Cedula: 1-722-2201	Tiempo de residir: 16 años			

I. CARACTERÍSTICAS DE LA PERSONA ENCUESTADA

1. Género:	Masculino	Femenino	<input checked="" type="checkbox"/>		
2. Edad:	18-29	30-49	50-69	70 o más	
3. Escolaridad:	Sin escolaridad	Primaria	Secundaria	Técnico	Universitaria
4. Actividad que desempeña actualmente:	Artesanías	Ama de Casa	Estudiante	Otro	
Agro	Comerciante	Construcción	Educación	Salud	Otro

II. ASPECTOS SOCIALES Y AMBIENTALES DE LA COMUNIDAD

5. ¿Cómo considera usted que son las condiciones ambientales en su comunidad?: Buena: <input checked="" type="checkbox"/> Regular: <input type="checkbox"/> Mala: <input type="checkbox"/>
Favor explicar y describir su respuesta: No hay maleante
6. Señale ¿cuáles son los problemas sociales que afectan a su comunidad?:
Desempleo: <input type="checkbox"/> Educación: <input checked="" type="checkbox"/> Salud: <input checked="" type="checkbox"/> Agua: <input checked="" type="checkbox"/> Electricidad: <input checked="" type="checkbox"/>
Alcoholismo: <input type="checkbox"/> Violencia doméstica: <input type="checkbox"/> Violencia hacia niños y niñas: <input type="checkbox"/>
ITS: <input type="checkbox"/> Embarazo en menores: <input type="checkbox"/> Adultos mayores solos: <input type="checkbox"/>
Discapacidad: <input type="checkbox"/>

III. PERCEPCION SOBRE EL PROYECTO

7. ¿Tiene usted conocimiento sobre el proyecto "Extracción temporal de minerales no metálicos e instalación de plantas de procesamiento de agregados y planta de asfalto para obra pública" que se quiere desarrollar? SI: <input checked="" type="checkbox"/> NO: <input type="checkbox"/>
8. ¿Cómo se enteró del mismo? La radio <input type="checkbox"/> Un Familiar <input type="checkbox"/> La autoridad <input checked="" type="checkbox"/> otra <input type="checkbox"/>
9. ¿Qué aportes cree usted que va a generar el proyecto? Positivos <input type="checkbox"/>
Negativos <input type="checkbox"/> Ambos <input checked="" type="checkbox"/> No Sabe <input type="checkbox"/> Mencione alguno: <input type="checkbox"/>
10. ¿Cuál es su percepción con relación a la ejecución del proyecto: De acuerdo <input type="checkbox"/> En Desacuerdo <input checked="" type="checkbox"/> Sin opinión <input type="checkbox"/>
11. ¿Qué efectos considera usted, que el proyecto va a generar en la comunidad? Afectación de Fuentes hídricas (-) <input checked="" type="checkbox"/> Afectación de Flora y Fauna (-) <input type="checkbox"/> Social y Economía (+) <input type="checkbox"/> Movilidad Transporte (+) <input checked="" type="checkbox"/> Otro <input type="checkbox"/>
12. En las tierras por donde se va a construir la carretera ¿tiene conocimiento si hay lugares sagrados, cementerios o enterramientos antiguos, con piedras pintadas (petroglifos), o de cualquier otro tipo donde se encuentran vasijas de barro o herramientas de piedra? NO: <input checked="" type="checkbox"/> SI: <input type="checkbox"/> (En caso afirmativo cómo se llama el lugar donde se encuentra) <input type="checkbox"/>
13. ¿Qué sugerencias daría usted al promotor, para que el proyecto se desarrolle de la mejor forma? No trae mucho problema

MUCHAS GRACIAS POR SU COLABORACION. Encuesta N° _____;

Encuestador: Sergio Sandoval

0980



ENCUESTA DE OPINIÓN

PROYECTO "Extracción temporal de minerales no metálicos e instalación de plantas de producción de agregados y planta de asfalto para obra pública"

Estimado(a) Sr. (a), la presente encuesta tiene como objetivo conocer su opinión referente al desarrollo del Proyecto "Extracción temporal de minerales no metálicos e instalación de plantas de producción de agregados y planta de asfalto para obra pública" que se ubica dentro de la Región Ño Kribo, en los distritos de Jirondai y Kankintú. Con este proyecto se realizará la extracción de 150,000 m³ de material pétreo, proveniente de dos fuentes hídricas de la región que son: Río Guariviara y el Río Manantí. Para el desarrollo de este proyecto, el Consorcio Kankintú, incluirá patios con las siguientes obras complementarias: planta trituradora, planta de asfalto, galera para taller, tinas de sedimentación, tanque para almacenamiento de combustible y áreas de almacenamiento del material procesado. Este ejercicio forma parte del proceso de elaboración del plan de Participación Ciudadana para el Estudio de Impacto Ambiental (EIA) Categoría II del proyecto en mención.

Fecha: 18-6-2022	Comunidad: Odobate	Corregimiento: Samboa	Calante	Kankintú
Nombre: Gustavo Baker	Cedula: 1-715-2453	Tiempo de residir: 38 años		

I. CARACTERÍSTICAS DE LA PERSONA ENCUESTADA

1. Género:	Masculino	<input checked="" type="checkbox"/>	Femenino	<input type="checkbox"/>	
2. Edad:	18-29	<input type="checkbox"/>	30-49	<input checked="" type="checkbox"/>	
		<input type="checkbox"/>	50-69	<input type="checkbox"/>	
3. Escolaridad:	Sin escolaridad	<input type="checkbox"/>	Primaria	<input type="checkbox"/>	
		<input type="checkbox"/>	Secundaria	<input checked="" type="checkbox"/>	
		<input type="checkbox"/>	Técnico	<input type="checkbox"/>	
		<input type="checkbox"/>	Universitaria	<input type="checkbox"/>	
4. Actividad que desempeña actualmente:	Artesanías	<input type="checkbox"/>	Ama de Casa	<input type="checkbox"/>	
	Estudiante	<input type="checkbox"/>		<input type="checkbox"/>	
Agro	<input checked="" type="checkbox"/>	Comerciante	<input type="checkbox"/>	Construcción	<input type="checkbox"/>
			<input type="checkbox"/>	Educación	<input type="checkbox"/>
			<input type="checkbox"/>	Salud	<input type="checkbox"/>
				Otro	<input type="checkbox"/>

II. ASPECTOS SOCIALES Y AMBIENTALES DE LA COMUNIDAD

5. ¿Cómo considera usted que son las condiciones ambientales en su comunidad?: Buena:	<input checked="" type="checkbox"/>	Regular:	<input type="checkbox"/>	Mala:	<input type="checkbox"/>
Favor explicar y describir su respuesta: Todo es tranquilo					
6. Señale ¿cuáles son los problemas sociales que afectan a su comunidad?:					
Desempleo:	<input checked="" type="checkbox"/>	Educación:	<input checked="" type="checkbox"/>	Salud:	<input checked="" type="checkbox"/>
Agua:	<input checked="" type="checkbox"/>	Electricidad:	<input checked="" type="checkbox"/>		<input checked="" type="checkbox"/>
Alcoholismo:	<input type="checkbox"/>	Violencia doméstica:	<input type="checkbox"/>	Violencia hacia niños y niñas:	<input type="checkbox"/>
ITS:	<input type="checkbox"/>	Embarazo en menores:	<input type="checkbox"/>	Adultos mayores solos:	<input type="checkbox"/>
Discapacidad	<input type="checkbox"/>				<input type="checkbox"/>

III. PERCEPCION SOBRE EL PROYECTO

7. ¿Tiene usted conocimiento sobre el proyecto "Extracción temporal de minerales no metálicos e instalación de plantas de procesamiento de agregados y planta de asfalto para obra pública" que se quiere desarrollar? SI: <input checked="" type="checkbox"/> NO: <input type="checkbox"/>									
8. ¿Cómo se enteró del mismo?	La radio	<input type="checkbox"/>	Un Familiar	<input type="checkbox"/>	La autoridad	<input checked="" type="checkbox"/>	otra	<input type="checkbox"/>	
9. ¿Qué aportes cree usted que va a generar el proyecto?									
Positivos									
Negativos	<input type="checkbox"/>	Ambos	<input checked="" type="checkbox"/>	No Sabe	<input type="checkbox"/>	Mencione alguno:			
10. ¿Cuál es su percepción con relación a la ejecución del proyecto:									
De acuerdo	<input checked="" type="checkbox"/>	En Desacuerdo	<input type="checkbox"/>	Sin opinión	<input type="checkbox"/>				
11. ¿Qué efectos considera usted, que el proyecto va a generar en la comunidad?									
Afectación de Fuentes hídricas (-)	<input type="checkbox"/>	Afectación de Flora y Fauna (-)	<input checked="" type="checkbox"/>	Social y Economía (+)	<input checked="" type="checkbox"/>	Movilidad Transporte (+)	<input type="checkbox"/>	Otro	<input type="checkbox"/>
12. En las tierras por donde se va a construir la carretera ¿tiene conocimiento si hay lugares sagrados, cementerios o enterramientos antiguos, con piedras pintadas (petroglifos), o de cualquier otro tipo donde se encuentran vasijas de barro o herramientas de piedra? NO: <input checked="" type="checkbox"/> SI: <input type="checkbox"/> (En caso afirmativo cómo se llama el lugar donde se encuentra)									
13. ¿Qué sugerencias daría usted al promotor, para que el proyecto se desarrolle de la mejor forma?									
Que todo se haga bien									

MUCHAS GRACIAS POR SU COLABORACION. Encuesta N° _____;

Encuestador: Sergio Sento

0981



ENCUESTA DE OPINIÓN

PROYECTO "Extracción temporal de minerales no metálicos e instalación de plantas de producción de agregados y planta de asfalto para obra pública"

Estimado(a) Sr. (a), la presente encuesta tiene como objetivo conocer su opinión referente al desarrollo del Proyecto "Extracción temporal de minerales no metálicos e instalación de plantas de producción de agregados y planta de asfalto para obra pública" que se ubica dentro de la Región Ño Kribo, en los distritos de Jirondai y Kankintú. Con este proyecto se realizará la extracción de 150,000 m³ de material pétreo, proveniente de dos fuentes hídricas de la región que son: Río Guariviara y el Río Manantí. Para el desarrollo de este proyecto, el Consorcio Kankintú, incluirá patios con las siguientes obras complementarias: planta trituradora, planta de asfalto, galera para taller, tinas de sedimentación, tanque para almacenamiento de combustible y áreas de almacenamiento del material procesado. Este ejercicio forma parte del proceso de elaboración del plan de Participación Ciudadana para el Estudio de Impacto Ambiental (EslA) Categoría II del proyecto en mención.

Fecha: 19-6-2022	Comunidad: Paraiso	Corregimiento: Samboa	Calante	Kankintú
Nombre: Elena Thomas	Cedula: 1-754-071	Tiempo de residir: 18 años		

I. CARACTERÍSTICAS DE LA PERSONA ENCUESTADA

1. Género:	Masculino	Femenino			
2. Edad:	18-29	30-49	50-69	70 o más	
3. Escolaridad:	Sin escolaridad	Primaria	Secundaria	Técnico	Universitaria
4. Actividad que desempeña actualmente:	Artesanías	Ama de Casa	Estudiante		
Agro	Comerciante	Construcción	Educación	Salud	Otro

II. ASPECTOS SOCIALES Y AMBIENTALES DE LA COMUNIDAD

5. ¿Cómo considera usted que son las condiciones ambientales en su comunidad?: Buena: Regular: Mala:
Favor explicar y describir su respuesta: Todo limpio
6. Señale ¿cuáles son los problemas sociales que afectan a su comunidad?:
Desempleo: Educación: Salud: Agua: Electricidad:
Alcoholismo: Violencia doméstica: Violencia hacia niños y niñas:
ITS: Embarazo en menores: Adultos mayores solos:
Discapacidad

III. PERCEPCION SOBRE EL PROYECTO

7. ¿Tiene usted conocimiento sobre el proyecto "Extracción temporal de minerales no metálicos e instalación de plantas de procesamiento de agregados y planta de asfalto para obra pública" que se quiere desarrollar? Si: NO:
8. ¿Cómo se enteró del mismo? La radio Un Familiar La autoridad otra
9. ¿Qué aportes cree usted que va a generar el proyecto? Positivos
Negativos Ambos No Sabe Mencione alguno:
10. ¿Cuál es su percepción con relación a la ejecución del proyecto: De acuerdo En Desacuerdo Sin opinión
11. ¿Qué efectos considera usted, que el proyecto va a generar en la comunidad?
Afectación de Fuentes hídricas (-) Afectación de Flora y Fauna (-) Social y Economía (+) Movilidad Transporte (+) Otro
12. En las tierras por donde se va a construir la carretera ¿tiene conocimiento si hay lugares sagrados, cementerios o enterramientos antiguos, con piedras pintadas (petroglifos), o de cualquier otro tipo donde se encuentran vasijas de barro o herramientas de piedra? NO: Si: (En caso afirmativo cómo se llama el lugar donde se encuentra)
13. ¿Qué sugerencias daría usted al promotor, para que el proyecto se desarrolle de la mejor forma?

MUCHAS GRACIAS POR SU COLABORACION. Encuesta N° _____; Encuestador: Sergio Santo



ENCUESTA DE OPINIÓN

PROYECTO "Extracción temporal de minerales no metálicos e instalación de plantas de producción de agregados y planta de asfalto para obra pública"

Estimado(a) Sr. (a), la presente encuesta tiene como objetivo conocer su opinión referente al desarrollo del Proyecto "Extracción temporal de minerales no metálicos e instalación de plantas de producción de agregados y planta de asfalto para obra pública" que se ubica dentro de la Región Ño Kribo, en los distritos de Jirondai y Kankintú. Con este proyecto se realizará la extracción de 150,000 m³ de material pétreo, proveniente de dos fuentes hídricas de la región que son: Río Guariviara y el Río Manantí. Para el desarrollo de este proyecto, el Consorcio Kankintú, incluirá patios con las siguientes obras complementarias: planta trituradora, planta de asfalto, galera para taller, tinas de sedimentación, tanque para almacenamiento de combustible y áreas de almacenamiento del material procesado. Este ejercicio forma parte del proceso de elaboración del plan de Participación Ciudadana para el Estudio de Impacto Ambiental (EslA) Categoría II del proyecto en mención.

Fecha: 9-6-2022 Comunidad: Paraiso Corregimiento: Samboa Calante Kankintú
Nombre: Amalia Pineda Cedula: 1-752-290 Tiempo de residir: Siempre 35 años

I. CARACTERÍSTICAS DE LA PERSONA ENCUESTADA

1. Género:	Masculino	Femenino			
2. Edad:	18-29	30-49	50-69	70 o más	
3. Escolaridad:	Sin escolaridad	Primaria	Secundaria	Técnico	Universitaria
4. Actividad que desempeña actualmente:	Artesanías	Ama de Casa	Estudiante		
Agro	Comerciante	Construcción	Educación	Salud	Otro

II. ASPECTOS SOCIALES Y AMBIENTALES DE LA COMUNIDAD

5. ¿Cómo considera usted que son las condiciones ambientales en su comunidad?: Buena: Regular: Mala:
Favor explicar y describir su respuesta: naturaleza de todo
6. Señale ¿cuáles son los problemas sociales que afectan a su comunidad?:
Desempleo: Educación: Salud: Agua: Electricidad:
Alcoholismo: Violencia doméstica: Violencia hacia niños y niñas:
ITS: Embarazo en menores: Adultos mayores solos:
Discapacidad

III. PERCEPCION SOBRE EL PROYECTO

7. ¿Tiene usted conocimiento sobre el proyecto "Extracción temporal de minerales no metálicos e instalación de plantas de procesamiento de agregados y planta de asfalto para obra pública" que se quiere desarrollar? Si: NO:
8. ¿Cómo se enteró del mismo? La radio Un Familiar La autoridad otra
9. ¿Qué aportes cree usted que va a generar el proyecto? Positivos
Negativos Ambos No Sabe Mencione alguno:
10. ¿Cuál es su percepción con relación a la ejecución del proyecto: De acuerdo En Desacuerdo Sin opinión
11. ¿Qué efectos considera usted, que el proyecto va a generar en la comunidad? Afectación de Fuentes hídricas (-) Afectación de Flora y Fauna (-) Social y Economía (+) Movilidad Transporte (+) Otro
12. En las tierras por donde se va a construir la carretera ¿tiene conocimiento si hay lugares sagrados, cementerios o enterramientos antiguos, con piedras pintadas (petroglifos), o de cualquier otro tipo donde se encuentran vasijas de barro o herramientas de piedra? NO: SI: (En caso afirmativo cómo se llama el lugar donde se encuentra)
13. ¿Qué sugerencias daría usted al promotor, para que el proyecto se desarrolle de la mejor forma? Ayuda y empleo

MUCHAS GRACIAS POR SU COLABORACION. Encuesta N° _____;

Encuestador: Sergio Santa

0983



ENCUESTA DE OPINIÓN

PROYECTO "Extracción temporal de minerales no metálicos e instalación de plantas de producción de agregados y planta de asfalto para obra pública"

Estimado(a) Sr. (a), la presente encuesta tiene como objetivo conocer su opinión referente al desarrollo del Proyecto "Extracción temporal de minerales no metálicos e instalación de plantas de producción de agregados y planta de asfalto para obra pública" que se ubica dentro de la Región Ño Kribo, en los distritos de Jirondai y kankintú. Con este proyecto se realizará la extracción de 150,000 m³ de material pétreo, proveniente de dos fuentes hídricas de la región que son: Río Guariviara y el Río Manantí. Para el desarrollo de este proyecto, el Consorcio Kankintú, incluirá patios con las siguientes obras complementarias: planta trituradora, planta de asfalto, galera para taller, tinas de sedimentación, tanque para almacenamiento de combustible y áreas de almacenamiento del material procesado. Este ejercicio forma parte del proceso de elaboración del plan de Participación Ciudadana para el Estudio de Impacto Ambiental (EIA) Categoría II del proyecto en mención.

Fecha: 17-06-22	Comunidad: Palante	Corregimiento: Samboa	Calante: <input checked="" type="checkbox"/> Kankintú
Nombre: Celestino Guerra	Cedula: 1-29-691	Tiempo de residir: 54 años	

I. CARACTERÍSTICAS DE LA PERSONA ENCUESTADA

1. Género:	Masculino <input checked="" type="checkbox"/>	Femenino <input type="checkbox"/>			
2. Edad:	18-29 <input type="checkbox"/>	30-49 <input type="checkbox"/>	50-69 <input type="checkbox"/>	70 o más <input checked="" type="checkbox"/>	
3. Escolaridad:	Sin escolaridad <input type="checkbox"/>	Primaria <input checked="" type="checkbox"/>	Secundaria <input type="checkbox"/>	Técnico <input type="checkbox"/>	Universitaria <input type="checkbox"/>
4. Actividad que desempeña actualmente:	Artesanías <input type="checkbox"/>		Ama de Casa <input type="checkbox"/>		Estudiante <input type="checkbox"/>
Agro <input type="checkbox"/>	Comerciante <input type="checkbox"/>	Construcción <input type="checkbox"/>	Educación <input type="checkbox"/>	Salud <input type="checkbox"/>	Otro <input checked="" type="checkbox"/>

II. ASPECTOS SOCIALES Y AMBIENTALES DE LA COMUNIDAD

5. ¿Cómo considera usted que son las condiciones ambientales en su comunidad?: Buena: <input checked="" type="checkbox"/> Regular: <input type="checkbox"/> Mala: <input type="checkbox"/>
Favor explicar y describir su respuesta: la tierra para cultivar
6. Señale ¿cuáles son los problemas sociales que afectan a su comunidad?:
Desempleo: <input checked="" type="checkbox"/> Educación: <input type="checkbox"/> Salud: <input type="checkbox"/> Agua: <input type="checkbox"/> Electricidad: <input checked="" type="checkbox"/>
Alcoholismo: <input checked="" type="checkbox"/> Violencia doméstica: <input type="checkbox"/> Violencia hacia niños y niñas: <input type="checkbox"/>
ITS: <input type="checkbox"/> Embarazo en menores: <input type="checkbox"/> Adultos mayores solos: <input type="checkbox"/>
Discapacidad: <input checked="" type="checkbox"/>

III. PERCEPCION SOBRE EL PROYECTO

7. ¿Tiene usted conocimiento sobre el proyecto "Extracción temporal de minerales no metálicos e instalación de plantas de procesamiento de agregados y planta de asfalto para obra pública" que se quiere desarrollar? SI: <input checked="" type="checkbox"/> NO: <input type="checkbox"/>
8. ¿Cómo se enteró del mismo? La radio <input checked="" type="checkbox"/> Un Familiar <input type="checkbox"/> La autoridad <input type="checkbox"/> otra <input type="checkbox"/>
9. ¿Qué aportes cree usted que va a generar el proyecto? Positivos <input checked="" type="checkbox"/>
Negativos <input type="checkbox"/> Ambos <input type="checkbox"/> No Sabe <input type="checkbox"/> Mencione alguno: trabajo
10. ¿Cuál es su percepción con relación a la ejecución del proyecto: De acuerdo <input checked="" type="checkbox"/> En Desacuerdo <input type="checkbox"/> Sin opinión <input type="checkbox"/>
11. ¿Qué efectos considera usted, que el proyecto va a generar en la comunidad? Afectación de Fuentes hídricas (-) <input checked="" type="checkbox"/> Afectación de Flora y Fauna (-) <input type="checkbox"/> Social y Economía (+) <input type="checkbox"/> Movilidad Transporte (+) <input checked="" type="checkbox"/> Otro <input type="checkbox"/>
12. En las tierras por donde se va a construir la carretera ¿tiene conocimiento si hay lugares sagrados, cementerios o enterramientos antiguos, con piedras pintadas (petroglifos), o de cualquier otro tipo donde se encuentran vasijas de barro o herramientas de piedra? NO: <input checked="" type="checkbox"/> SI: <input type="checkbox"/> (En caso afirmativo cómo se llama el lugar donde se encuentra)___
13. ¿Qué sugerencias daría usted al promotor, para que el proyecto se desarrolle de la mejor forma? Que haga su trabajo como debe ser y sin problema con la comunidad

MUCHAS GRACIAS POR SU COLABORACION. Encuesta N° _____;

Encuestador: Ismael Santo Turdo



ENCUESTA DE OPINIÓN

PROYECTO "Extracción temporal de minerales no metálicos e instalación de plantas de producción de agregados y planta de asfalto para obra pública"

Estimado(a) Sr. (a), la presente encuesta tiene como objetivo conocer su opinión referente al desarrollo del Proyecto "Extracción temporal de minerales no metálicos e instalación de plantas de producción de agregados y planta de asfalto para obra pública" que se ubica dentro de la Región Ño Kribo, en los distritos de Jirondai y Kankintú. Con este proyecto se realizará la extracción de 150,000 m³ de material pétreo, proveniente de dos fuentes hídricas de la región que son: Río Guariviara y el Río Manantí. Para el desarrollo de este proyecto, el Consorcio Kankintú, incluirá patios con las siguientes obras complementarias: planta trituradora, planta de asfalto, galera para taller, tinas de sedimentación, tanque para almacenamiento de combustible y áreas de almacenamiento del material procesado. Este ejercicio forma parte del proceso de elaboración del plan de Participación Ciudadana para el Estudio de Impacto Ambiental (EslA) Categoría II del proyecto en mención.

Fecha: 17-06-22	Comunidad: Calante	Corregimiento: Samboa	Calante	<input checked="" type="checkbox"/> Kankintú
Nombre: Andrés Jaer	Cedula: 1-709-1061	Tiempo de residir: 8 años		

I. CARACTERÍSTICAS DE LA PERSONA ENCUESTADA

1. Género:	Masculino	<input checked="" type="checkbox"/>	Femenino	<input type="checkbox"/>
2. Edad:	18-29	<input type="checkbox"/>	30-49	<input type="checkbox"/>
		<input type="checkbox"/>	50-69	<input checked="" type="checkbox"/>
3. Escolaridad:	Sin escolaridad	<input checked="" type="checkbox"/>	Primaria	<input type="checkbox"/>
		<input type="checkbox"/>	Secundaria	<input type="checkbox"/>
		<input type="checkbox"/>	Técnico	<input type="checkbox"/>
		<input type="checkbox"/>	Universitaria	<input type="checkbox"/>
4. Actividad que desempeña actualmente:	Artesanías	<input type="checkbox"/>	Ama de Casa	<input type="checkbox"/>
		<input type="checkbox"/>	Estudiante	<input type="checkbox"/>
Agro	Comerciante	Construcción	Educación	Salud
				Otro

II. ASPECTOS SOCIALES Y AMBIENTALES DE LA COMUNIDAD

5. ¿Cómo considera usted que son las condiciones ambientales en su comunidad?: Buena:	<input checked="" type="checkbox"/>	Regular:	<input type="checkbox"/>	Mala:	<input type="checkbox"/>
Favor explicar y describir su respuesta: porque se vive tranquilo y sin problema					
6. Señale ¿cuáles son los problemas sociales que afectan a su comunidad?:					
Desempleo:	<input checked="" type="checkbox"/>	Educación:	<input type="checkbox"/>	Salud:	<input type="checkbox"/>
Alcoholismo:	<input type="checkbox"/>	Violencia doméstica:	<input type="checkbox"/>	Agua:	<input type="checkbox"/>
ITS:	<input type="checkbox"/>	Embarazo en menores:	<input type="checkbox"/>	Violencia hacia niños y niñas:	<input type="checkbox"/>
Discapacidad	<input type="checkbox"/>		<input type="checkbox"/>	Adultos mayores solos:	<input type="checkbox"/>
				Electricidad:	<input checked="" type="checkbox"/>

III. PERCEPCION SOBRE EL PROYECTO

7. ¿Tiene usted conocimiento sobre el proyecto "Extracción temporal de minerales no metálicos e instalación de plantas de procesamiento de agregados y planta de asfalto para obra pública" que se quiere desarrollar? SI: <input checked="" type="checkbox"/> NO: <input type="checkbox"/>					
8. ¿Cómo se enteró del mismo?	La radio	<input checked="" type="checkbox"/>	Un Familiar	La autoridad	otra
9. ¿Qué aportes cree usted que va a generar el proyecto?					
Negativos	Ambos	No Sabe	<input checked="" type="checkbox"/>	Mencione alguno:	
10. ¿Cuál es su percepción con relación a la ejecución del proyecto:					
De acuerdo	<input checked="" type="checkbox"/>	En Desacuerdo	Sin opinión		
11. ¿Qué efectos considera usted, que el proyecto va a generar en la comunidad?					
Afectación de Fuentes hídricas (-)	Afectación de Flora y Fauna (-)	Social y Economía (+)	Movilidad Transporte (+)	Otro	
		<input checked="" type="checkbox"/>	<input checked="" type="checkbox"/>	<input checked="" type="checkbox"/>	
12. En las tierras por donde se va a construir la carretera ¿tiene conocimiento si hay lugares sagrados, cementerios o enterramientos antiguos, con piedras pintadas (petroglifos), o de cualquier otro tipo donde se encuentran vasijas de barro o herramientas de piedra? NO: <input checked="" type="checkbox"/> SI: <input type="checkbox"/> (En caso afirmativo cómo se llama el lugar donde se encuentra)___					
13. ¿Qué sugerencias daría usted al promotor, para que el proyecto se desarrolle de la mejor forma?					
que genere trabajo para la comunidad.					

MUCHAS GRACIAS POR SU COLABORACION. Encuesta N° _____;

Encuestador: Imael Santo Turdo

0985



54

ENCUESTA DE OPINIÓN

PROYECTO "Extracción temporal de minerales no metálicos e instalación de plantas de producción de agregados y planta de asfalto para obra pública"

Estimado(a) Sr. (a), la presente encuesta tiene como objetivo conocer su opinión referente al desarrollo del Proyecto "Extracción temporal de minerales no metálicos e instalación de plantas de producción de agregados y planta de asfalto para obra pública" que se ubica dentro de la Región Ño Kribo, en los distritos de Jirondai y Kankintú. Con este proyecto se realizará la extracción de 150,000 m³ de material pétreo, proveniente de dos fuentes hídricas de la región que son: Río Guariviara y el Río Manantí. Para el desarrollo de este proyecto, el Consorcio Kankintú, incluirá patios con las siguientes obras complementarias: planta trituradora, planta de asfalto, galera para taller, tinas de sedimentación, tanque para almacenamiento de combustible y áreas de almacenamiento del material procesado. Este ejercicio forma parte del proceso de elaboración del plan de Participación Ciudadana para el Estudio de Impacto Ambiental (EslA) Categoría II del proyecto en mención.

Fecha: 17-06-22	Comunidad: Piedra Blanca	Corregimiento: Samboá	Calante: <input checked="" type="checkbox"/> Kankintú
Nombre: Marciano Pliego	Cedula: 1-729-626	Tiempo de residir: 30 años	

I. CARACTERÍSTICAS DE LA PERSONA ENCUESTADA

1. Género:	Masculino	<input checked="" type="checkbox"/>	Femenino	<input type="checkbox"/>	
2. Edad:	18-29	<input type="checkbox"/>	30-49	<input checked="" type="checkbox"/>	
		<input type="checkbox"/>	50-69	<input type="checkbox"/>	
3. Escolaridad:	Sin escolaridad	<input checked="" type="checkbox"/>	Primaria	<input type="checkbox"/>	
		<input type="checkbox"/>	Secundaria	<input type="checkbox"/>	
		<input type="checkbox"/>	Técnico	<input type="checkbox"/>	
		<input type="checkbox"/>	Universitaria	<input type="checkbox"/>	
4. Actividad que desempeña actualmente:	Artesanías	<input type="checkbox"/>	Ama de Casa	<input type="checkbox"/>	
		<input type="checkbox"/>	Estudiante	<input type="checkbox"/>	
Agro	<input checked="" type="checkbox"/>	Comerciante	<input type="checkbox"/>	Construcción	<input type="checkbox"/>
			<input type="checkbox"/>	Educación	<input type="checkbox"/>
			<input type="checkbox"/>	Salud	<input type="checkbox"/>
				Otro	<input type="checkbox"/>

II. ASPECTOS SOCIALES Y AMBIENTALES DE LA COMUNIDAD

5. ¿Cómo considera usted que son las condiciones ambientales en su comunidad?:	Buena: <input checked="" type="checkbox"/>	Regular: <input type="checkbox"/>	Mala: <input type="checkbox"/>
Favor explicar y describir su respuesta:	porque la tierra es fértil		
6. Señale ¿cuáles son los problemas sociales que afectan a su comunidad?:			
Desempleo:	<input checked="" type="checkbox"/>	Educación:	<input checked="" type="checkbox"/>
Salud:	<input checked="" type="checkbox"/>	Agua:	<input type="checkbox"/>
Electricidad:	<input checked="" type="checkbox"/>		
Alcoholismo:		Violencia doméstica:	
Violencia hacia niños y niñas:			
ITS:		Embarazo en menores:	
Adultos mayores solos:			
Discapacidad:			

III. PERCEPCION SOBRE EL PROYECTO

7. ¿Tiene usted conocimiento sobre el proyecto "Extracción temporal de minerales no metálicos e instalación de plantas de procesamiento de agregados y planta de asfalto para obra pública" que se quiere desarrollar? SI: <input checked="" type="checkbox"/> NO: <input type="checkbox"/>									
8. ¿Cómo se enteró del mismo?	La radio	<input checked="" type="checkbox"/>	Un Familiar	<input type="checkbox"/>	La autoridad	<input type="checkbox"/>	otra	<input type="checkbox"/>	
9. ¿Qué aportes cree usted que va a generar el proyecto?	Positivos							<input checked="" type="checkbox"/>	
Negativos	<input type="checkbox"/>	Ambos	<input type="checkbox"/>	No Sabe	<input type="checkbox"/>	Mencione alguno:	transporte		
10. ¿Cuál es su percepción con relación a la ejecución del proyecto:									
De acuerdo	<input checked="" type="checkbox"/>	En Desacuerdo	<input type="checkbox"/>	Sin opinión	<input type="checkbox"/>				
11. ¿Qué efectos considera usted, que el proyecto va a generar en la comunidad?									
Afectación de Fuentes hídricas (-)	<input checked="" type="checkbox"/>	Afectación de Flora y Fauna (-)	<input type="checkbox"/>	Social y Economía (+)	<input checked="" type="checkbox"/>	Movilidad	<input checked="" type="checkbox"/>	Otro	<input type="checkbox"/>
						Transporte (+)			
12. En las tierras por donde se va a construir la carretera ¿tiene conocimiento si hay lugares sagrados, cementerios o enterramientos antiguos, con piedras pintadas (petroglifos), o de cualquier otro tipo donde se encuentran vasijas de barro o herramientas de piedra? NO: <input checked="" type="checkbox"/> SI: <input type="checkbox"/> (En caso afirmativo cómo se llama el lugar donde se encuentra)___									
13. ¿Qué sugerencias daría usted al promotor, para que el proyecto se desarrolle de la mejor forma?	no sabe.								

MUCHAS GRACIAS POR SU COLABORACION. Encuesta N° _____;

Encuestador:

Ismael Santo Domingo

0986



ENCUESTA DE OPINIÓN

PROYECTO "Extracción temporal de minerales no metálicos e instalación de plantas de producción de agregados y planta de asfalto para obra pública"

Estimado(a) Sr. (a), la presente encuesta tiene como objetivo conocer su opinión referente al desarrollo del Proyecto "Extracción temporal de minerales no metálicos e instalación de plantas de producción de agregados y planta de asfalto para obra pública" que se ubica dentro de la Región Ño Kribo, en los distritos de Jirondai y Kankintú. Con este proyecto se realizará la extracción de 150,000 m³ de material pétreo, proveniente de dos fuentes hídricas de la región que son: Río Guariviara y el Río Manantí. Para el desarrollo de este proyecto, el Consorcio Kankintú, incluirá patios con las siguientes obras complementarias: planta trituradora, planta de asfalto, galera para taller, tinas de sedimentación, tanque para almacenamiento de combustible y áreas de almacenamiento del material procesado. Este ejercicio forma parte del proceso de elaboración del plan de Participación Ciudadana para el Estudio de Impacto Ambiental (EIA) Categoría II del proyecto en mención.

Fecha: 17-06-22	Comunidad: Calante	Corregimiento: Samboa	Calante <input checked="" type="checkbox"/>	Kankintú
Nombre: Anayansi Amuth	Cedula: 1-754-1220	Tiempo de residir: 32 años		

I. CARACTERÍSTICAS DE LA PERSONA ENCUESTADA

1. Género:	Masculino	Femenino <input checked="" type="checkbox"/>
2. Edad:	18-29	30-49 <input checked="" type="checkbox"/> 50-69 70 o más
3. Escolaridad:	Sin escolaridad	Primaria Secundaria <input checked="" type="checkbox"/> Técnico Universitaria
4. Actividad que desempeña actualmente:	Artesanías	Ama de Casa Estudiante <input checked="" type="checkbox"/>
Agro	Comerciante	Construcción Educación Salud Otro

II. ASPECTOS SOCIALES Y AMBIENTALES DE LA COMUNIDAD

5. ¿Cómo considera usted que son las condiciones ambientales en su comunidad?: Buena: <input checked="" type="checkbox"/> Regular: Mala:
Favor explicar y describir su respuesta: porque hay educación
6. Señale ¿cuáles son los problemas sociales que afectan a su comunidad?:
Desempleo: <input checked="" type="checkbox"/> Educación: Salud: <input checked="" type="checkbox"/> Agua: Electricidad: <input checked="" type="checkbox"/>
Alcoholismo: <input checked="" type="checkbox"/> Violencia doméstica: <input checked="" type="checkbox"/> Violencia hacia niños y niñas:
ITS: <input checked="" type="checkbox"/> Embarazo en menores: <input checked="" type="checkbox"/> Adultos mayores solos: <input checked="" type="checkbox"/>
Discapacidad: <input checked="" type="checkbox"/>

III. PERCEPCION SOBRE EL PROYECTO

7. ¿Tiene usted conocimiento sobre el proyecto "Extracción temporal de minerales no metálicos e instalación de plantas de procesamiento de agregados y planta de asfalto para obra pública" que se quiere desarrollar? SI: <input checked="" type="checkbox"/> NO:
8. ¿Cómo se enteró del mismo? La radio <input checked="" type="checkbox"/> Un Familiar La autoridad otra
9. ¿Qué aportes cree usted que va a generar el proyecto? Positivos <input checked="" type="checkbox"/>
Negativos Ambos No Sabe Mencione alguno: empleo
10. ¿Cuál es su percepción con relación a la ejecución del proyecto: De acuerdo <input checked="" type="checkbox"/> En Desacuerdo Sin opinión
11. ¿Qué efectos considera usted, que el proyecto va a generar en la comunidad? Afectación de Fuentes hídricas (-) <input checked="" type="checkbox"/> Afectación de Flora y Fauna (-) Social y Economía (+) <input checked="" type="checkbox"/> Movilidad Transporte (+) <input checked="" type="checkbox"/> Otro
12. En las tierras por donde se va a construir la carretera ¿tiene conocimiento si hay lugares sagrados, cementerios o enterramientos antiguos, con piedras pintadas (petroglifos), o de cualquier otro tipo donde se encuentran vasijas de barro o herramientas de piedra? NO: <input checked="" type="checkbox"/> SI: (En caso afirmativo cómo se llama el lugar donde se encuentra)
13. ¿Qué sugerencias daría usted al promotor, para que el proyecto se desarrolle de la mejor forma? Que apoye a la Comunidad en la escuela y apoyo a discapacitados.

MUCHAS GRACIAS POR SU COLABORACION. Encuesta N° _____;

Encuestador: Ismael Santo Rudo



ENCUESTA DE OPINIÓN

PROYECTO "Extracción temporal de minerales no metálicos e instalación de plantas de producción de agregados y planta de asfalto para obra pública"

Estimado(a) Sr. (a), la presente encuesta tiene como objetivo conocer su opinión referente al desarrollo del Proyecto "Extracción temporal de minerales no metálicos e instalación de plantas de producción de agregados y planta de asfalto para obra pública" que se ubica dentro de la Región Ño Kribo, en los distritos de Jirondai y Kankintú. Con este proyecto se realizará la extracción de 150,000 m³ de material pétreo, proveniente de dos fuentes hídricas de la región que son: Río Guariviara y el Río Manantí. Para el desarrollo de este proyecto, el Consorcio Kankintú, incluirá patios con las siguientes obras complementarias: planta trituradora, planta de asfalto, galera para taller, tinas de sedimentación, tanque para almacenamiento de combustible y áreas de almacenamiento del material procesado. Este ejercicio forma parte del proceso de elaboración del plan de Participación Ciudadana para el Estudio de Impacto Ambiental (EslA) Categoría II del proyecto en mención.

Fecha: 17-06-22	Comunidad: Calante	Corregimiento: Samboa	Calante	<input checked="" type="checkbox"/> Kankintú
Nombre: Victor Smith	Cedula: 12-701-2306	Tiempo de residir: 24 años		

I. CARACTERÍSTICAS DE LA PERSONA ENCUESTADA

1. Género:	Masculino	<input checked="" type="checkbox"/>	Femenino	<input type="checkbox"/>
2. Edad:	18-29	<input checked="" type="checkbox"/>	30-49	<input type="checkbox"/>
			50-69	<input type="checkbox"/>
			70 o más	<input type="checkbox"/>
3. Escolaridad:	Sin escolaridad	<input type="checkbox"/>	Primaria	<input type="checkbox"/>
			Secundaria	<input checked="" type="checkbox"/>
			Técnico	<input type="checkbox"/>
			Universitaria	<input type="checkbox"/>
4. Actividad que desempeña actualmente:	Artesanías		Ama de Casa	Estudiante
Agro	<input checked="" type="checkbox"/>	Comerciante	Construcción	Educación
			Salud	Otro

II. ASPECTOS SOCIALES Y AMBIENTALES DE LA COMUNIDAD

5. ¿Cómo considera usted que son las condiciones ambientales en su comunidad?:	Buena:	<input checked="" type="checkbox"/>	Regular:	<input type="checkbox"/>	Mala:	<input type="checkbox"/>
Favor explicar y describir su respuesta:	se cultiva bien y da buena cosecha					
6. Señale ¿cuáles son los problemas sociales que afectan a su comunidad?:						
Desempleo:	<input checked="" type="checkbox"/>	Educación:	<input type="checkbox"/>	Salud:	<input checked="" type="checkbox"/>	
Alcoholismo:	<input type="checkbox"/>	Violencia doméstica:	<input type="checkbox"/>	Violencia hacia niños y niñas:	<input type="checkbox"/>	
ITS:	<input type="checkbox"/>	Embarazo en menores:	<input type="checkbox"/>	Adultos mayores solos:	<input type="checkbox"/>	
Discapacidad	<input checked="" type="checkbox"/>				<input checked="" type="checkbox"/>	

III. PERCEPCION SOBRE EL PROYECTO

7. ¿Tiene usted conocimiento sobre el proyecto "Extracción temporal de minerales no metálicos e instalación de plantas de procesamiento de agregados y planta de asfalto para obra pública" que se quiere desarrollar? Si: <input checked="" type="checkbox"/> NO: <input type="checkbox"/>					
8. ¿Cómo se enteró del mismo?	La radio	<input checked="" type="checkbox"/>	Un Familiar	La autoridad	otra
9. ¿Qué aportes cree usted que va a generar el proyecto?	Positivos				<input checked="" type="checkbox"/>
Negativos	Ambos	No Sabe	Mencione alguno: empleo		
10. ¿Cuál es su percepción con relación a la ejecución del proyecto:					
De acuerdo	<input checked="" type="checkbox"/>	En Desacuerdo	Sin opinión		
11. ¿Qué efectos considera usted, que el proyecto va a generar en la comunidad?					
Afectación de Fuentes hídricas (-)	<input checked="" type="checkbox"/>	Afectación de Flora y Fauna (-)	Social y Economía (+)	<input checked="" type="checkbox"/>	Movilidad Transporte (+)
				<input checked="" type="checkbox"/>	Otro
12. En las tierras por donde se va a construir la carretera ¿tiene conocimiento si hay lugares sagrados, cementerios o enterramientos antiguos, con piedras pintadas (petroglifos), o de cualquier otro tipo donde se encuentran vasijas de barro o herramientas de piedra? NO: <input checked="" type="checkbox"/> SI: <input type="checkbox"/> (En caso afirmativo cómo se llama el lugar donde se encuentra)					
13. ¿Qué sugerencias daría usted al promotor, para que el proyecto se desarrolle de la mejor forma?	Que genere empleo y ayude a los centros educativos.				

MUCHAS GRACIAS POR SU COLABORACION. Encuesta N° _____;

Encuestador: Ismael Santo Turdo

0988



57

ENCUESTA DE OPINIÓN

PROYECTO "Extracción temporal de minerales no metálicos e instalación de plantas de producción de agregados y planta de asfalto para obra pública"

Estimado(a) Sr. (a), la presente encuesta tiene como objetivo conocer su opinión referente al desarrollo del Proyecto "Extracción temporal de minerales no metálicos e instalación de plantas de producción de agregados y planta de asfalto para obra pública" que se ubica dentro de la Región Ño Kribo, en los distritos de Jirondai y kankintú. Con este proyecto se realizará la extracción de 150,000 m³ de material pétreo, proveniente de dos fuentes hídricas de la región que son: Río Guariviara y el Río Manantí. Para el desarrollo de este proyecto, el Consorcio Kankintú, incluirá patios con las siguientes obras complementarias: planta trituradora, planta de asfalto, galera para taller, tinajas de sedimentación, tanque para almacenamiento de combustible y áreas de almacenamiento del material procesado. Este ejercicio forma parte del proceso de elaboración del plan de Participación Ciudadana para el Estudio de Impacto Ambiental (EslA) Categoría II del proyecto en mención.

Fecha: 17-06-22	Comunidad: Calante	Corregimiento: Samboa	Calante	<input checked="" type="checkbox"/> Kankintú
Nombre: Paulino Thomas		Cedula: 1-39-786	Tiempo de residir: 38 años	

I. CARACTERÍSTICAS DE LA PERSONA ENCUESTADA

1. Género:	Masculino	<input checked="" type="checkbox"/>	Femenino	<input type="checkbox"/>
2. Edad:	18-29	<input type="checkbox"/>	30-49	<input type="checkbox"/>
		<input type="checkbox"/>	50-69	<input checked="" type="checkbox"/>
		<input type="checkbox"/>	70 o más	<input type="checkbox"/>
3. Escolaridad:	Sin escolaridad	<input type="checkbox"/>	Primaria	<input type="checkbox"/>
		<input type="checkbox"/>	Secundaria	<input checked="" type="checkbox"/>
		<input type="checkbox"/>	Técnico	<input type="checkbox"/>
		<input type="checkbox"/>	Universitaria	<input type="checkbox"/>
4. Actividad que desempeña actualmente:	Artesanías		Ama de Casa	
	<input type="checkbox"/>		<input type="checkbox"/>	
	<input type="checkbox"/>		<input type="checkbox"/>	
Agro	<input checked="" type="checkbox"/>	Comerciante	<input type="checkbox"/>	Construcción
	<input type="checkbox"/>		<input type="checkbox"/>	Educación
	<input type="checkbox"/>		<input type="checkbox"/>	Salud
	<input type="checkbox"/>		<input type="checkbox"/>	Otro

II. ASPECTOS SOCIALES Y AMBIENTALES DE LA COMUNIDAD

5. ¿Cómo considera usted que son las condiciones ambientales en su comunidad?: Buena:	<input checked="" type="checkbox"/>	Regular:	<input type="checkbox"/>	Mala:	<input type="checkbox"/>
Favor explicar y describir su respuesta: la tierra es fértil					
6. Señale ¿cuáles son los problemas sociales que afectan a su comunidad?:					
Desempleo:	<input checked="" type="checkbox"/>	Educación:	<input type="checkbox"/>	Salud:	<input type="checkbox"/>
	<input type="checkbox"/>		<input type="checkbox"/>		<input type="checkbox"/>
Alcoholismo:	<input type="checkbox"/>	Violencia doméstica:	<input type="checkbox"/>	Violencia hacia niños y niñas:	<input type="checkbox"/>
ITS:	<input type="checkbox"/>	Embarazo en menores:	<input type="checkbox"/>	Adultos mayores solos:	<input type="checkbox"/>
Discapacidad	<input checked="" type="checkbox"/>		<input type="checkbox"/>		<input type="checkbox"/>

III. PERCEPCION SOBRE EL PROYECTO

7. ¿Tiene usted conocimiento sobre el proyecto "Extracción temporal de minerales no metálicos e instalación de plantas de procesamiento de agregados y planta de asfalto para obra pública" que se quiere desarrollar? Si: <input checked="" type="checkbox"/> NO: <input type="checkbox"/>					
8. ¿Cómo se enteró del mismo?	La radio	<input type="checkbox"/>	Un Familiar	<input checked="" type="checkbox"/>	La autoridad
		<input type="checkbox"/>		<input type="checkbox"/>	otra
9. ¿Qué aportes cree usted que va a generar el proyecto?					Positivos
Negativos	<input type="checkbox"/>	Ambos	<input type="checkbox"/>	No Sabe	<input checked="" type="checkbox"/>
	<input type="checkbox"/>		<input type="checkbox"/>		Mencione alguno: facilidad para movilizarse
10. ¿Cuál es su percepción con relación a la ejecución del proyecto:					
De acuerdo	<input checked="" type="checkbox"/>	En Desacuerdo	<input type="checkbox"/>	Sin opinión	<input type="checkbox"/>
11. ¿Qué efectos considera usted, que el proyecto va a generar en la comunidad?					
Afectación de Fuentes hídricas (-)	<input checked="" type="checkbox"/>	Afectación de Flora y Fauna (-)	<input type="checkbox"/>	Social y Economía (+)	<input type="checkbox"/>
	<input type="checkbox"/>		<input type="checkbox"/>	Movilidad Transporte (+)	<input checked="" type="checkbox"/>
	<input type="checkbox"/>		<input type="checkbox"/>	Otro	<input type="checkbox"/>
12. En las tierras por donde se va a construir la carretera ¿tiene conocimiento si hay lugares sagrados, cementerios o enterramientos antiguos, con piedras pintadas (petroglifos), o de cualquier otro tipo donde se encuentran vasijas de barro o herramientas de piedra? NO: <input checked="" type="checkbox"/> SI: <input type="checkbox"/> (En caso afirmativo cómo se llama el lugar donde se encuentra)___					
13. ¿Qué sugerencias daría usted al promotor, para que el proyecto se desarrolle de la mejor forma?					
se debe hacer la consulta y tener comunicación constante por ambas partes					

MUCHAS GRACIAS POR SU COLABORACION. Encuesta N° _____; Encuestador: Emmanuel Soto Tundo

0989



ENCUESTA DE OPINIÓN

PROYECTO "Extracción temporal de minerales no metálicos e instalación de plantas de producción de agregados y planta de asfalto para obra pública"

Estimado(a) Sr. (a), la presente encuesta tiene como objetivo conocer su opinión referente al desarrollo del Proyecto "Extracción temporal de minerales no metálicos e instalación de plantas de producción de agregados y planta de asfalto para obra pública" que se ubica dentro de la Región Ño Kribo, en los distritos de Jirondai y Kankintú. Con este proyecto se realizará la extracción de 150,000 m³ de material pétreo, proveniente de dos fuentes hídricas de la región que son: Río Guariviara y el Río Manantí. Para el desarrollo de este proyecto, el Consorcio Kankintú, incluirá patios con las siguientes obras complementarias: planta trituradora, planta de asfalto, galera para taller, tinas de sedimentación, tanque para almacenamiento de combustible y áreas de almacenamiento del material procesado. Este ejercicio forma parte del proceso de elaboración del plan de Participación Ciudadana para el Estudio de Impacto Ambiental (EIA) Categoría II del proyecto en mención.

Fecha: 17-06-22	Comunidad: Calante	Corregimiento: Samboa	Calante	<input checked="" type="checkbox"/> Kankintú
Nombre: Juiza Abrego	Cedula: 1-728-1346	Tiempo de residir: 55 años		

I. CARACTERÍSTICAS DE LA PERSONA ENCUESTADA

1. Género:	Masculino		Femenino	<input checked="" type="checkbox"/>
2. Edad:	18-29		30-49	
			50-69	<input checked="" type="checkbox"/>
			70 o más	
3. Escolaridad:	Sin escolaridad	<input checked="" type="checkbox"/> Primaria	Secundaria	
			Técnico	
			Universitaria	
4. Actividad que desempeña actualmente:	Artesanías		Ama de Casa	<input checked="" type="checkbox"/>
			Estudiante	
Agro	Comerciante	Construcción	Educación	Salud
				Otro

II. ASPECTOS SOCIALES Y AMBIENTALES DE LA COMUNIDAD

5. ¿Cómo considera usted que son las condiciones ambientales en su comunidad?: Buena:	<input checked="" type="checkbox"/>	Regular:		Mala:	
Favor explicar y describir su respuesta:	porque la tierra da buen fruto				
6. Señale ¿cuáles son los problemas sociales que afectan a su comunidad?:					
Desempleo:	<input checked="" type="checkbox"/>	Educación:		Salud:	<input checked="" type="checkbox"/>
				Agua:	
				Electricidad:	<input checked="" type="checkbox"/>
Alcoholismo:		Violencia doméstica:		Violencia hacia niños y niñas:	
ITS:		Embarazo en menores:		Adultos mayores solos:	<input checked="" type="checkbox"/>
Discapacidad	<input checked="" type="checkbox"/>				

III. PERCEPCION SOBRE EL PROYECTO

7. ¿Tiene usted conocimiento sobre el proyecto "Extracción temporal de minerales no metálicos e instalación de plantas de procesamiento de agregados y planta de asfalto para obra pública" que se quiere desarrollar? SI: <input checked="" type="checkbox"/> NO: <input type="checkbox"/>	
8. ¿Cómo se enteró del mismo?	La radio <input type="checkbox"/> Un Familiar <input checked="" type="checkbox"/> La autoridad <input type="checkbox"/> otra <input type="checkbox"/>
9. ¿Qué aportes cree usted que va a generar el proyecto?	Positivos <input type="checkbox"/>
Negativos <input type="checkbox"/> Ambos <input type="checkbox"/> No Sabe <input checked="" type="checkbox"/> Mencione alguno:	
10. ¿Cuál es su percepción con relación a la ejecución del proyecto:	
De acuerdo <input checked="" type="checkbox"/> En Desacuerdo <input type="checkbox"/> Sin opinión <input type="checkbox"/>	
11. ¿Qué efectos considera usted, que el proyecto va a generar en la comunidad?	
Afectación de Fuentes hídricas (-) <input checked="" type="checkbox"/> Afectación de Flora y Fauna (-) <input type="checkbox"/> Social y Economía (+) <input checked="" type="checkbox"/> Movilidad Transporte (+) <input checked="" type="checkbox"/> Otro <input type="checkbox"/>	
12. En las tierras por donde se va a construir la carretera ¿tiene conocimiento si hay lugares sagrados, cementerios o enterramientos antiguos, con piedras pintadas (petroglifos), o de cualquier otro tipo donde se encuentran vasijas de barro o herramientas de piedra? NO: <input checked="" type="checkbox"/> SI: <input type="checkbox"/> (En caso afirmativo cómo se llama el lugar donde se encuentra)	
13. ¿Qué sugerencias daría usted al promotor, para que el proyecto se desarrolle de la mejor forma?	generar empleo para los jóvenes de la comunidad.

MUCHAS GRACIAS POR SU COLABORACION. Encuesta N° _____;

Encuestador: Ismael Santo Zardo

0990



ENCUESTA DE OPINIÓN

PROYECTO "Extracción temporal de minerales no metálicos e instalación de plantas de producción de agregados y planta de asfalto para obra pública"

Estimado(a) Sr. (a), la presente encuesta tiene como objetivo conocer su opinión referente al desarrollo del Proyecto "Extracción temporal de minerales no metálicos e instalación de plantas de producción de agregados y planta de asfalto para obra pública" que se ubica dentro de la Región Ño Kribo, en los distritos de Jirondai y Kankintú. Con este proyecto se realizará la extracción de 150,000 m³ de material pétreo, proveniente de dos fuentes hídricas de la región que son: Río Guariviara y el Río Manantí. Para el desarrollo de este proyecto, el Consorcio Kankintú, incluirá patios con las siguientes obras complementarias: planta trituradora, planta de asfalto, galera para taller, tinas de sedimentación, tanque para almacenamiento de combustible y áreas de almacenamiento del material procesado. Este ejercicio forma parte del proceso de elaboración del plan de Participación Ciudadana para el Estudio de Impacto Ambiental (EIA) Categoría II del proyecto en mención.

Fecha: 17-06-22	Comunidad: Calante	Corregimiento: Samboa	Calante	<input checked="" type="checkbox"/> Kankintú
Nombre: Fadelina Castillo	Cedula: 1-737-478	Tiempo de residir: 42 años		

I. CARACTERÍSTICAS DE LA PERSONA ENCUESTADA

1. Género:	Masculino		Femenino	<input checked="" type="checkbox"/>		
2. Edad:	18-29		30-49	<input checked="" type="checkbox"/>		
			50-69			
			70 o más			
3. Escolaridad:	Sin escolaridad	Primaria	<input checked="" type="checkbox"/>	Secundaria	Técnico	Universitaria
4. Actividad que desempeña actualmente:	Artesanías		Ama de Casa	<input checked="" type="checkbox"/>	Estudiante	
Agro	Comerciante	Construcción	Educación	Salud	Otro	

II. ASPECTOS SOCIALES Y AMBIENTALES DE LA COMUNIDAD

5. ¿Cómo considera usted que son las condiciones ambientales en su comunidad?: Buena:	<input checked="" type="checkbox"/>	Regular:		Mala:	
Favor explicar y describir su respuesta: por la siembra y cosecha					
6. Señale ¿cuáles son los problemas sociales que afectan a su comunidad?:					
Desempleo:	<input checked="" type="checkbox"/>	Educación:		Salud:	
Alcoholismo:		Violencia doméstica:		Agua:	
ITS:		Embarazo en menores:		Violencia hacia niños y niñas:	<input checked="" type="checkbox"/>
Discapacidad	<input checked="" type="checkbox"/>			Adultos mayores solos:	

III. PERCEPCION SOBRE EL PROYECTO

7. ¿Tiene usted conocimiento sobre el proyecto "Extracción temporal de minerales no metálicos e instalación de plantas de procesamiento de agregados y planta de asfalto para obra pública" que se quiere desarrollar? SI: <input checked="" type="checkbox"/> NO: <input type="checkbox"/>					
8. ¿Cómo se enteró del mismo?	La radio	Un Familiar	<input checked="" type="checkbox"/> La autoridad	otra	
9. ¿Qué aportes cree usted que va a generar el proyecto?					
Negativos	Ambos	No Sabe	<input checked="" type="checkbox"/> Mencione alguno:		
10. ¿Cuál es su percepción con relación a la ejecución del proyecto:					
De acuerdo	<input checked="" type="checkbox"/>	En Desacuerdo	Sin opinión		
11. ¿Qué efectos considera usted, que el proyecto va a generar en la comunidad?					
Afectación de Fuentes hídricas (-)	<input checked="" type="checkbox"/> Afectación de Flora y Fauna (-)	Social y Economía (+)	<input checked="" type="checkbox"/> Movilidad Transporte (+)	<input checked="" type="checkbox"/> Otro	
12. En las tierras por donde se va a construir la carretera ¿tiene conocimiento si hay lugares sagrados, cementerios o enterramientos antiguos, con piedras pintadas (petroglifos), o de cualquier otro tipo donde se encuentran vasijas de barro o herramientas de piedra? NO: <input checked="" type="checkbox"/> SI: <input type="checkbox"/> (En caso afirmativo cómo se llama el lugar donde se encuentra) _____					
13. ¿Qué sugerencias daría usted al promotor, para que el proyecto se desarrolle de la mejor forma?					

MUCHAS GRACIAS POR SU COLABORACION. Encuesta N° _____;

Encuestador:

Ismael Santo Zulo



Propietario del botadero

60

ENCUESTA DE OPINIÓN

PROYECTO "Extracción temporal de minerales no metálicos e instalación de plantas de producción de agregados y planta de asfalto para obra pública"

Estimado(a) Sr. (a), la presente encuesta tiene como objetivo conocer su opinión referente al desarrollo del Proyecto "Extracción temporal de minerales no metálicos e instalación de plantas de producción de agregados y planta de asfalto para obra pública" que se ubica dentro de la Región Ño Kribo, en los distritos de Jirondai y Kankintú. Con este proyecto se realizará la extracción de 150,000 m³ de material pétreo, proveniente de dos fuentes hídricas de la región que son: Río Guariviara y el Río Manantí. Para el desarrollo de este proyecto, el Consorcio Kankintú, incluirá patios con las siguientes obras complementarias: planta trituradora, planta de asfalto, galera para taller, tinas de sedimentación, tanque para almacenamiento de combustible y áreas de almacenamiento del material procesado. Este ejercicio forma parte del proceso de elaboración del plan de Participación Ciudadana para el Estudio de Impacto Ambiental (EIA) Categoría II del proyecto en mención.

Fecha: 19-06-22	Comunidad: Ky Kuy	Corregimiento: Samboa	Calante	Kankintú	✓
Nombre: Hermenio Palacios		Cedula: 1-38-239	Tiempo de residir: 20 años		

I. CARACTERÍSTICAS DE LA PERSONA ENCUESTADA

1. Género:	Masculino	✓	Femenino	
2. Edad:	18-29		30-49	
			50-69	✓
			70 o más	
3. Escolaridad:	Sin escolaridad		Primaria	✓
			Secundaria	
			Técnico	
			Universitaria	
4. Actividad que desempeña actualmente:	Artesanías		Ama de Casa	
			Estudiante	
Agro	✓	Comerciante		Construcción
				Educación
				Salud
				Otro

II. ASPECTOS SOCIALES Y AMBIENTALES DE LA COMUNIDAD

5. ¿Cómo considera usted que son las condiciones ambientales en su comunidad?:	Buena:	✓	Regular:		Mala:				
Favor explicar y describir su respuesta: La naturaleza									
6. Señale ¿cuáles son los problemas sociales que afectan a su comunidad?:									
Desempleo:	✓	Educación:	✓	Salud:	✓	Agua:		Electricidad:	✓
Alcoholismo:		Violencia doméstica:		Violencia hacia niños y niñas:					
ITS:		Embarazo en menores:		Adultos mayores solos:					
Discapacidad	✓								

III. PERCEPCION SOBRE EL PROYECTO

7. ¿Tiene usted conocimiento sobre el proyecto "Extracción temporal de minerales no metálicos e instalación de plantas de procesamiento de agregados y planta de asfalto para obra pública" que se quiere desarrollar? SI: ✓ NO: _____								
8. ¿Cómo se enteró del mismo?	La radio		Un Familiar		La autoridad	✓	otra	
9. ¿Qué aportes cree usted que va a generar el proyecto?						Positivos		
Negativos		Ambos		No Sabe	✓	Mencione alguno:		
10. ¿Cuál es su percepción con relación a la ejecución del proyecto:								
De acuerdo	✓	En Desacuerdo		Sin opinión				
11. ¿Qué efectos considera usted, que el proyecto va a generar en la comunidad?								
Afectación de Fuentes hídricas (-)		Afectación de Flora y Fauna (-)	✓	Social y Economía (+)		Movilidad Transporte (+)	✓	Otro
12. En las tierras por donde se va a construir la carretera ¿tiene conocimiento si hay lugares sagrados, cementerios o enterramientos antiguos, con piedras pintadas (petroglifos), o de cualquier otro tipo donde se encuentran vasijas de barro o herramientas de piedra? NO: ✓ SI: _____ (En caso afirmativo cómo se llama el lugar donde se encuentra)_____								
13. ¿Qué sugerencias daría usted al promotor, para que el proyecto se desarrolle de la mejor forma?								
Que lleguen acuerdo ambas parte								

MUCHAS GRACIAS POR SU COLABORACION. Encuesta N° _____;

Encuestador: Ismael Soto Zúñiga

0992



ENCUESTA DE OPINIÓN

PROYECTO "Extracción temporal de minerales no metálicos e instalación de plantas de producción de agregados y planta de asfalto para obra pública"

Estimado(a) Sr. (a), la presente encuesta tiene como objetivo conocer su opinión referente al desarrollo del Proyecto "Extracción temporal de minerales no metálicos e instalación de plantas de producción de agregados y planta de asfalto para obra pública" que se ubica dentro de la Región Ño Kribo, en los distritos de Jirondai y Kankintú. Con este proyecto se realizará la extracción de 150,000 m³ de material pétreo, proveniente de dos fuentes hídricas de la región que son: Río Guariviara y el Río Manantí. Para el desarrollo de este proyecto, el Consorcio Kankintú, incluirá patios con las siguientes obras complementarias: planta trituradora, planta de asfalto, galera para taller, tinas de sedimentación, tanque para almacenamiento de combustible y áreas de almacenamiento del material procesado. Este ejercicio forma parte del proceso de elaboración del plan de Participación Ciudadana para el Estudio de Impacto Ambiental (EIA) Categoría II del proyecto en mención.

Fecha: 15-8-22	Comunidad: Coclaito	Corregimiento: Samboa	<input checked="" type="checkbox"/> Calante	Kankintú
Nombre: Viviana Quintana	Cedula: 12-701-219	Tiempo de residir: 14		

I. CARACTERÍSTICAS DE LA PERSONA ENCUESTADA

1. Género:	Masculino		Femenino	<input checked="" type="checkbox"/>
2. Edad:	18-29	<input checked="" type="checkbox"/>	30-49	
			50-69	
			70 o más	
3. Escolaridad:	Sin escolaridad		Primaria	
			Secundaria	<input checked="" type="checkbox"/>
			Técnico	
			Universitaria	
4. Actividad que desempeña actualmente:	Artesanías			
	Ama de Casa			
	Estudiante			
Agro	Comerciante	<input checked="" type="checkbox"/>	Construcción	
			Educación	
			Salud	
			Otro	

II. ASPECTOS SOCIALES Y AMBIENTALES DE LA COMUNIDAD

5. ¿Cómo considera usted que son las condiciones ambientales en su comunidad?:	Buena:	<input checked="" type="checkbox"/>	Regular:		Mala:	
Favor explicar y describir su respuesta: Tierra Partida						
6. Señale ¿cuáles son los problemas sociales que afectan a su comunidad?:						
Desempleo:	Educación:	<input checked="" type="checkbox"/>	Salud:	<input checked="" type="checkbox"/>	Agua:	<input checked="" type="checkbox"/>
					Electricidad:	
Alcoholismo:	Violencia doméstica:			<input checked="" type="checkbox"/>	Violencia hacia niños y niñas:	
ITS:	<input checked="" type="checkbox"/>	Embarazo en menores:		<input checked="" type="checkbox"/>	Adultos mayores solos:	
Discapacidad	<input checked="" type="checkbox"/>					

III. PERCEPCION SOBRE EL PROYECTO

7. ¿Tiene usted conocimiento sobre el proyecto "Extracción temporal de minerales no metálicos e instalación de plantas de procesamiento de agregados y planta de asfalto para obra pública" que se quiere desarrollar? SI: <input checked="" type="checkbox"/> NO: <input type="checkbox"/>						
8. ¿Cómo se enteró del mismo?	La radio		Un Familiar	<input checked="" type="checkbox"/>	La autoridad	otra
9. ¿Qué aportes cree usted que va a generar el proyecto?						
Positivos						<input checked="" type="checkbox"/>
Negativos		Ambos		No Sabe	Mencione alguno:	Transporte
10. ¿Cuál es su percepción con relación a la ejecución del proyecto:						
De acuerdo	<input checked="" type="checkbox"/>	En Desacuerdo		Sin opinión		
11. ¿Qué efectos considera usted, que el proyecto va a generar en la comunidad?						
Afectación de Fuentes hídricas (-)	<input checked="" type="checkbox"/>	Afectación de Flora y Fauna (-)	<input checked="" type="checkbox"/>	Social y Economía (+)	<input checked="" type="checkbox"/>	Movilidad Transporte (+)
					<input checked="" type="checkbox"/>	Otro
12. En las tierras por donde se va a construir la carretera ¿tiene conocimiento si hay lugares sagrados, cementerios o enterramientos antiguos, con piedras pintadas (petroglifos), o de cualquier otro tipo donde se encuentran vasijas de barro o herramientas de piedra? NO: <input checked="" type="checkbox"/> SI: <input type="checkbox"/> (En caso afirmativo cómo se llama el lugar donde se encuentra)						
13. ¿Qué sugerencias daría usted al promotor, para que el proyecto se desarrolle de la mejor forma?						
Construcción de Barras.						

MUCHAS GRACIAS POR SU COLABORACION. Encuesta N° 9

Encuestador: Antonio Vergara

0993



ENCUESTA DE OPINIÓN

PROYECTO "Extracción temporal de minerales no metálicos e instalación de plantas de producción de agregados y planta de asfalto para obra pública"

Estimado(a) Sr. (a), la presente encuesta tiene como objetivo conocer su opinión referente al desarrollo del Proyecto "Extracción temporal de minerales no metálicos e instalación de plantas de producción de agregados y planta de asfalto para obra pública" que se ubica dentro de la Región Ño Kribo, en los distritos de Jirondai y Kankintú. Con este proyecto se realizará la extracción de 150,000 m³ de material pétreo, proveniente de dos fuentes hídricas de la región que son: Río Guariviara y el Río Manantí. Para el desarrollo de este proyecto, el Consorcio Kankintú, incluirá patios con las siguientes obras complementarias: planta trituradora, planta de asfalto, galera para taller, tinas de sedimentación, tanque para almacenamiento de combustible y áreas de almacenamiento del material procesado. Este ejercicio forma parte del proceso de elaboración del plan de Participación Ciudadana para el Estudio de Impacto Ambiental (EIA) Categoría II del proyecto en mención.

Fecha: 16-6-22	Comunidad: Cocalito	Corregimiento: Samboa	<input checked="" type="checkbox"/> Calante	Kankintú
Nombre: Angel Bejarano	Cedula: 12-771-12	Tiempo de residir: 19		

I. CARACTERÍSTICAS DE LA PERSONA ENCUESTADA

1. Género:	Masculino	<input checked="" type="checkbox"/>	Femenino	<input type="checkbox"/>
2. Edad:	18-29	<input checked="" type="checkbox"/>	30-49	<input type="checkbox"/>
			50-69	<input type="checkbox"/>
			70 o más	<input type="checkbox"/>
3. Escolaridad:	Sin escolaridad	<input type="checkbox"/>	Primaria	<input type="checkbox"/>
			Secundaria	<input checked="" type="checkbox"/>
			Técnico	<input type="checkbox"/>
			Universitaria	<input type="checkbox"/>
4. Actividad que desempeña actualmente:	Artesanías			
	Ama de Casa			
	Estudiante			
Agro	Comerciante	<input checked="" type="checkbox"/>	Construcción	<input type="checkbox"/>
			Educación	<input type="checkbox"/>
			Salud	<input type="checkbox"/>
			Otro	<input type="checkbox"/>

II. ASPECTOS SOCIALES Y AMBIENTALES DE LA COMUNIDAD

5. ¿Cómo considera usted que son las condiciones ambientales en su comunidad?: Buena:	<input checked="" type="checkbox"/>	Regular:	<input type="checkbox"/>	Mala:	<input type="checkbox"/>
Favor explicar y describir su respuesta: Tierra fértil y clima agradable					
6. Señale ¿cuáles son los problemas sociales que afectan a su comunidad?:					
Desempleo:	<input checked="" type="checkbox"/>	Educación:	<input checked="" type="checkbox"/>	Salud:	<input checked="" type="checkbox"/>
				Agua:	<input checked="" type="checkbox"/>
				Electricidad:	<input checked="" type="checkbox"/>
Alcoholismo:	<input checked="" type="checkbox"/>	Violencia doméstica:	<input checked="" type="checkbox"/>	Violencia hacia niños y niñas:	<input checked="" type="checkbox"/>
ITS:	<input checked="" type="checkbox"/>	Embarazo en menores:	<input checked="" type="checkbox"/>	Adultos mayores solos:	<input checked="" type="checkbox"/>
Discapacidad	<input checked="" type="checkbox"/>				

III. PERCEPCION SOBRE EL PROYECTO

7. ¿Tiene usted conocimiento sobre el proyecto "Extracción temporal de minerales no metálicos e instalación de plantas de procesamiento de agregados y planta de asfalto para obra pública" que se quiere desarrollar? SI: <input checked="" type="checkbox"/> NO: <input type="checkbox"/>									
8. ¿Cómo se enteró del mismo?	La radio	<input type="checkbox"/>	Un Familiar	<input type="checkbox"/>	La autoridad	<input checked="" type="checkbox"/>	otra	<input type="checkbox"/>	
9. ¿Qué aportes cree usted que va a generar el proyecto?									
Positivos									
Negativos	<input type="checkbox"/>	Ambos	<input checked="" type="checkbox"/>	No Sabe	<input type="checkbox"/>	Mencione alguno: Positivo: Transporte Negativo: Accident			
10. ¿Cuál es su percepción con relación a la ejecución del proyecto:									
De acuerdo	<input checked="" type="checkbox"/>	En Desacuerdo	<input type="checkbox"/>	Sin opinión	<input type="checkbox"/>				
11. ¿Qué efectos considera usted, que el proyecto va a generar en la comunidad?									
Afectación de Fuentes hídricas (-)	<input checked="" type="checkbox"/>	Afectación de Flora y Fauna (-)	<input checked="" type="checkbox"/>	Social y Economía (+)	<input checked="" type="checkbox"/>	Movilidad Transporte (+)	<input checked="" type="checkbox"/>	Otro	<input type="checkbox"/>
12. En las tierras por donde se va a construir la carretera ¿tiene conocimiento si hay lugares sagrados, cementerios o enterramientos antiguos, con piedras pintadas (petroglifos), o de cualquier otro tipo donde se encuentran vasijas de barro o herramientas de piedra? NO: <input checked="" type="checkbox"/> SI: <input type="checkbox"/> (En caso afirmativo cómo se llama el lugar donde se encuentra)___									
13. ¿Qué sugerencias daría usted al promotor, para que el proyecto se desarrolle de la mejor forma?									
Acceso a escuelas, veredas y Empleo.									

MUCHAS GRACIAS POR SU COLABORACION. Encuesta N° 8

Encuestador: Antonino Vegeret 0994



ENCUESTA DE OPINIÓN

PROYECTO "Extracción temporal de minerales no metálicos e instalación de plantas de producción de agregados y planta de asfalto para obra pública"

Estimado(a) Sr. (a), la presente encuesta tiene como objetivo conocer su opinión referente al desarrollo del Proyecto "Extracción temporal de minerales no metálicos e instalación de plantas de producción de agregados y planta de asfalto para obra pública" que se ubica dentro de la Región Ño Kribo, en los distritos de Jirondai y Kankintú. Con este proyecto se realizará la extracción de 150,000 m³ de material pétreo, proveniente de dos fuentes hídricas de la región que son: Río Guariviara y el Río Manantí. Para el desarrollo de este proyecto, el Consorcio Kankintú, incluirá patios con las siguientes obras complementarias: planta trituradora, planta de asfalto, galera para taller, tinas de sedimentación, tanque para almacenamiento de combustible y áreas de almacenamiento del material procesado. Este ejercicio forma parte del proceso de elaboración del plan de Participación Ciudadana para el Estudio de Impacto Ambiental (EIA) Categoría II del proyecto en mención.

Fecha: 15-6-22	Comunidad: Drövi	Corregimiento: Samboa	<input checked="" type="checkbox"/> Calante	Kankintú
Nombre: Domingo Santos	Cedula: 1-51-555	Tiempo de residir: 40 años		

I. CARACTERÍSTICAS DE LA PERSONA ENCUESTADA

1. Género:	Masculino	<input checked="" type="checkbox"/>	Femenino	<input type="checkbox"/>	
2. Edad:	18-29	<input type="checkbox"/>	30-49	<input type="checkbox"/>	
		<input type="checkbox"/>	50-69	<input checked="" type="checkbox"/>	
		<input type="checkbox"/>	70 o más	<input type="checkbox"/>	
3. Escolaridad:	Sin escolaridad	<input type="checkbox"/>	Primaria	<input type="checkbox"/>	
		<input type="checkbox"/>	Secundaria	<input checked="" type="checkbox"/>	
		<input type="checkbox"/>	Técnico	<input type="checkbox"/>	
		<input type="checkbox"/>	Universitaria	<input type="checkbox"/>	
4. Actividad que desempeña actualmente:	Artesanías	<input type="checkbox"/>	Ama de Casa	<input type="checkbox"/>	
		<input type="checkbox"/>	Estudiante	<input type="checkbox"/>	
Agro	<input checked="" type="checkbox"/>	Comerciante	<input type="checkbox"/>	Construcción	<input type="checkbox"/>
			<input type="checkbox"/>	Educación	<input type="checkbox"/>
			<input type="checkbox"/>	Salud	<input type="checkbox"/>
				Otro	<input type="checkbox"/>

II. ASPECTOS SOCIALES Y AMBIENTALES DE LA COMUNIDAD

5. ¿Cómo considera usted que son las condiciones ambientales en su comunidad?: Buena:	<input type="checkbox"/>	Regular:	<input checked="" type="checkbox"/>	Mala:	<input type="checkbox"/>
Favor explicar y describir su respuesta: Inclemencia del tiempo provoca desastres					
6. Señale ¿cuáles son los problemas sociales que afectan a su comunidad?:					
Desempleo:	<input checked="" type="checkbox"/>	Educación:	<input type="checkbox"/>	Salud:	<input type="checkbox"/>
			<input type="checkbox"/>	Agua:	<input type="checkbox"/>
			<input type="checkbox"/>	Electricidad:	<input checked="" type="checkbox"/>
Alcoholismo:	<input type="checkbox"/>	Violencia doméstica:	<input type="checkbox"/>	Violencia hacia niños y niñas:	<input type="checkbox"/>
ITS:	<input type="checkbox"/>	Embarazo en menores:	<input type="checkbox"/>	Adultos mayores solos:	<input type="checkbox"/>
Discapacidad	<input type="checkbox"/>		<input type="checkbox"/>		<input type="checkbox"/>

III. PERCEPCION SOBRE EL PROYECTO

7. ¿Tiene usted conocimiento sobre el proyecto "Extracción temporal de minerales no metálicos e instalación de plantas de procesamiento de agregados y planta de asfalto para obra pública" que se quiere desarrollar? SI: <input checked="" type="checkbox"/> NO: <input type="checkbox"/>									
8. ¿Cómo se enteró del mismo?	La radio	<input type="checkbox"/>	Un Familiar	<input type="checkbox"/>	La autoridad	<input checked="" type="checkbox"/>	otra	<input type="checkbox"/>	
9. ¿Qué aportes cree usted que va a generar el proyecto?						Positivos	<input checked="" type="checkbox"/>		
Negativos	<input type="checkbox"/>	Ambos	<input type="checkbox"/>	No Sabe	<input type="checkbox"/>	Mencione alguno:	Empleos.		
10. ¿Cuál es su percepción con relación a la ejecución del proyecto:									
De acuerdo	<input checked="" type="checkbox"/>	En Desacuerdo	<input type="checkbox"/>	Sin opinión	<input type="checkbox"/>				
11. ¿Qué efectos considera usted, que el proyecto va a generar en la comunidad?									
Afectación de Fuentes hídricas (-)	<input type="checkbox"/>	Afectación de Flora y Fauna (-)	<input type="checkbox"/>	Social y Economía (+)	<input checked="" type="checkbox"/>	Movilidad Transporte (+)	<input checked="" type="checkbox"/>	Otro	<input type="checkbox"/>
12. En las tierras por donde se va a construir la carretera ¿tiene conocimiento si hay lugares sagrados, cementerios o enterramientos antiguos, con piedras pintadas (petroglifos), o de cualquier otro tipo donde se encuentran vasijas de barro o herramientas de piedra? NO: <input checked="" type="checkbox"/> SI: <input type="checkbox"/> (En caso afirmativo cómo se llama el lugar donde se encuentra) _____									
13. ¿Qué sugerencias daría usted al promotor, para que el proyecto se desarrolle de la mejor forma?									
Promover el desarrollo en las áreas demandado que todas las partes se vean beneficiadas dentro del marco legal									

MUCHAS GRACIAS POR SU COLABORACION. Encuesta N° 7:

Encuestador: Guido-Antonio Vergara P.



ENCUESTA DE OPINIÓN

PROYECTO "Extracción temporal de minerales no metálicos e instalación de plantas de producción de agregados y planta de asfalto para obra pública"

Estimado(a) Sr. (a), la presente encuesta tiene como objetivo conocer su opinión referente al desarrollo del Proyecto "Extracción temporal de minerales no metálicos e instalación de plantas de producción de agregados y planta de asfalto para obra pública" que se ubica dentro de la Región Ño Kribo, en los distritos de Jirondai y Kankintú. Con este proyecto se realizará la extracción de 150,000 m³ de material pétreo, proveniente de dos fuentes hídricas de la región que son: Río Guariviara y el Río Manantí. Para el desarrollo de este proyecto, el Consorcio Kankintú, incluirá patios con las siguientes obras complementarias: planta trituradora, planta de asfalto, galera para taller, tinas de sedimentación, tanque para almacenamiento de combustible y áreas de almacenamiento del material procesado. Este ejercicio forma parte del proceso de elaboración del plan de Participación Ciudadana para el Estudio de Impacto Ambiental (EIA) Categoría II del proyecto en mención.

Fecha: 15-6-22	Comunidad: Silencio	Corregimiento: Samboa	<input checked="" type="checkbox"/> Calante	Kankintú
Nombre: Mario Becker	Cedula: 1-761-1650	Tiempo de residir: 35 años		

I. CARACTERÍSTICAS DE LA PERSONA ENCUESTADA

1. Género:	Masculino	<input checked="" type="checkbox"/>	Femenino	<input type="checkbox"/>
2. Edad:	18-29	<input type="checkbox"/>	30-49	<input checked="" type="checkbox"/>
		<input type="checkbox"/>	50-69	<input type="checkbox"/>
3. Escolaridad:	Sin escolaridad	<input type="checkbox"/>	Primaria	<input checked="" type="checkbox"/>
		<input type="checkbox"/>	Secundaria	<input type="checkbox"/>
		<input type="checkbox"/>	Técnico	<input type="checkbox"/>
4. Actividad que desempeña actualmente:	Artesanías	<input type="checkbox"/>	Ama de Casa	<input type="checkbox"/>
		<input type="checkbox"/>	Estudiante	<input type="checkbox"/>
Agro	Comerciante	<input checked="" type="checkbox"/>	Construcción	<input type="checkbox"/>
		<input type="checkbox"/>	Educación	<input type="checkbox"/>
		<input type="checkbox"/>	Salud	<input type="checkbox"/>
		<input type="checkbox"/>	Otro	<input type="checkbox"/>

II. ASPECTOS SOCIALES Y AMBIENTALES DE LA COMUNIDAD

5. ¿Cómo considera usted que son las condiciones ambientales en su comunidad?: Buena:	<input checked="" type="checkbox"/>	Regular:	<input type="checkbox"/>	Mala:	<input type="checkbox"/>
Favor explicar y describir su respuesta: Clima					
6. Señale ¿cuáles son los problemas sociales que afectan a su comunidad?:					
Desempleo:	<input checked="" type="checkbox"/>	Educación:	<input checked="" type="checkbox"/>	Salud:	<input checked="" type="checkbox"/>
Alcoholismo:	<input checked="" type="checkbox"/>	Violencia doméstica:	<input checked="" type="checkbox"/>	Violencia hacia niños y niñas:	<input checked="" type="checkbox"/>
ITS:	<input type="checkbox"/>	Embarazo en menores:	<input checked="" type="checkbox"/>	Adultos mayores solos:	<input type="checkbox"/>
Discapacidad	<input checked="" type="checkbox"/>				

III. PERCEPCION SOBRE EL PROYECTO

7. ¿Tiene usted conocimiento sobre el proyecto "Extracción temporal de minerales no metálicos e instalación de plantas de procesamiento de agregados y planta de asfalto para obra pública" que se quiere desarrollar? SI: <input checked="" type="checkbox"/> NO: <input type="checkbox"/>									
8. ¿Cómo se enteró del mismo?	La radio	<input type="checkbox"/>	Un Familiar	<input type="checkbox"/>	La autoridad	<input checked="" type="checkbox"/>	otra	<input type="checkbox"/>	
9. ¿Qué aportes cree usted que va a generar el proyecto?								Positivos	<input checked="" type="checkbox"/>
Negativos	<input type="checkbox"/>	Ambos	<input type="checkbox"/>	No Sabe	<input type="checkbox"/>	Mencione alguno: Empleo			
10. ¿Cuál es su percepción con relación a la ejecución del proyecto:									
De acuerdo	<input checked="" type="checkbox"/>	En Desacuerdo	<input type="checkbox"/>	Sin opinión					
11. ¿Qué efectos considera usted, que el proyecto va a generar en la comunidad?									
Afectación de Fuentes hídricas (-)	<input checked="" type="checkbox"/>	Afectación de Flora y Fauna (-)	<input checked="" type="checkbox"/>	Social y Economía (+)	<input checked="" type="checkbox"/>	Movilidad Transporte (+)	<input checked="" type="checkbox"/>	Otro	<input type="checkbox"/>
12. En las tierras por donde se va a construir la carretera ¿tiene conocimiento si hay lugares sagrados, cementerios o enterramientos antiguos, con piedras pintadas (petroglifos), o de cualquier otro tipo donde se encuentran vasijas de barro o herramientas de piedra? NO: <input type="checkbox"/> SI: <input checked="" type="checkbox"/> (En caso afirmativo cómo se llama el lugar donde se encuentra) Cementerio									
13. ¿Qué sugerencias daría usted al promotor, para que el proyecto se desarrolle de la mejor forma?									
que genere Empleo									



ENCUESTA DE OPINIÓN

PROYECTO "Extracción temporal de minerales no metálicos e instalación de plantas de producción de agregados y planta de asfalto para obra pública"

Estimado(a) Sr. (a), la presente encuesta tiene como objetivo conocer su opinión referente al desarrollo del Proyecto "Extracción temporal de minerales no metálicos e instalación de plantas de producción de agregados y planta de asfalto para obra pública" que se ubica dentro de la Región Ño Kribo, en los distritos de Jirondai y Kankintú. Con este proyecto se realizará la extracción de 150,000 m³ de material pétreo, proveniente de dos fuentes hídricas de la región que son: Río Guariviara y el Río Manantí. Para el desarrollo de este proyecto, el Consorcio Kankintú, incluirá patios con las siguientes obras complementarias: planta trituradora, planta de asfalto, galera para taller, tinas de sedimentación, tanque para almacenamiento de combustible y áreas de almacenamiento del material procesado. Este ejercicio forma parte del proceso de elaboración del plan de Participación Ciudadana para el Estudio de Impacto Ambiental (EIA) Categoría II del proyecto en mención.

Fecha: 15-6-22	Comunidad: San Félix	Corregimiento: Samboa	<input checked="" type="checkbox"/> Calante	Kankintú
Nombre: Gerardo Martínez		Cedula: 1 954 1321	Tiempo de residir: 38 años	

I. CARACTERÍSTICAS DE LA PERSONA ENCUESTADA

1. Género:	Masculino <input checked="" type="checkbox"/>	Femenino <input type="checkbox"/>			
2. Edad:	18-29 <input type="checkbox"/>	30-49 <input checked="" type="checkbox"/>	50-69 <input type="checkbox"/>	70 o más <input type="checkbox"/>	
3. Escolaridad:	Sin escolaridad <input type="checkbox"/>	Primaria <input checked="" type="checkbox"/>	Secundaria <input type="checkbox"/>	Técnico <input type="checkbox"/>	Universitaria <input type="checkbox"/>
4. Actividad que desempeña actualmente:	Artesanías <input type="checkbox"/>		Ama de Casa <input type="checkbox"/>		Estudiante <input type="checkbox"/>
Agro <input checked="" type="checkbox"/>	Comerciante <input checked="" type="checkbox"/>	Construcción <input type="checkbox"/>	Educación <input type="checkbox"/>	Salud <input type="checkbox"/>	Otro <input type="checkbox"/>

II. ASPECTOS SOCIALES Y AMBIENTALES DE LA COMUNIDAD

5. ¿Cómo considera usted que son las condiciones ambientales en su comunidad?:	Buena: <input type="checkbox"/>	Regular: <input checked="" type="checkbox"/>	Mala: <input type="checkbox"/>	
Favor explicar y describir su respuesta: Problemas con agua por lluvia				
6. Señale ¿cuáles son los problemas sociales que afectan a su comunidad?:				
Desempleo: <input checked="" type="checkbox"/>	Educación: <input checked="" type="checkbox"/>	Salud: <input checked="" type="checkbox"/>	Agua: <input checked="" type="checkbox"/>	Electricidad: <input checked="" type="checkbox"/>
Alcoholismo: <input checked="" type="checkbox"/>	Violencia doméstica: <input type="checkbox"/>	Violencia hacia niños y niñas: <input type="checkbox"/>		
ITS: <input type="checkbox"/>	Embarazo en menores: <input type="checkbox"/>	Adultos mayores solos: <input checked="" type="checkbox"/>		
Discapacidad <input type="checkbox"/>				

III. PERCEPCION SOBRE EL PROYECTO

7. ¿Tiene usted conocimiento sobre el proyecto "Extracción temporal de minerales no metálicos e instalación de plantas de procesamiento de agregados y planta de asfalto para obra pública" que se quiere desarrollar? SI: <input checked="" type="checkbox"/> NO: <input type="checkbox"/>				
8. ¿Cómo se enteró del mismo?	La radio <input checked="" type="checkbox"/>	Un Familiar <input type="checkbox"/>	La autoridad <input type="checkbox"/>	otra <input type="checkbox"/>
9. ¿Qué aportes cree usted que va a generar el proyecto?				Positivos <input checked="" type="checkbox"/>
Negativos <input type="checkbox"/>	Ambos <input type="checkbox"/>	No Sabe <input type="checkbox"/>	Mencione alguno: Transporte	
10. ¿Cuál es su percepción con relación a la ejecución del proyecto:				
De acuerdo <input checked="" type="checkbox"/>	En Desacuerdo <input type="checkbox"/>	Sin opinión <input type="checkbox"/>		
11. ¿Qué efectos considera usted, que el proyecto va a generar en la comunidad?				
Afectación de Fuentes hídricas (-) <input checked="" type="checkbox"/>	Afectación de Flora y Fauna (-) <input checked="" type="checkbox"/>	Social y Economía (+) <input checked="" type="checkbox"/>	Movilidad Transporte (+) <input checked="" type="checkbox"/>	Otro <input type="checkbox"/>
12. En las tierras por donde se va a construir la carretera ¿tiene conocimiento si hay lugares sagrados, cementerios o enterramientos antiguos, con piedras pintadas (petroglifos), o de cualquier otro tipo donde se encuentran vasijas de barro o herramientas de piedra? NO: <input checked="" type="checkbox"/> SI: <input type="checkbox"/> (En caso afirmativo cómo se llama el lugar donde se encuentra) _____				
13. ¿Qué sugerencias daría usted al promotor, para que el proyecto se desarrolle de la mejor forma? generar Empleo				

MUCHAS GRACIAS POR SU COLABORACION. Encuesta N° 5

Encuestador:

Antonino Vergara

0997



ENCUESTA DE OPINIÓN

PROYECTO "Extracción temporal de minerales no metálicos e instalación de plantas de producción de agregados y planta de asfalto para obra pública"

Estimado(a) Sr. (a), la presente encuesta tiene como objetivo conocer su opinión referente al desarrollo del Proyecto "Extracción temporal de minerales no metálicos e instalación de plantas de producción de agregados y planta de asfalto para obra pública" que se ubica dentro de la Región Ño Kribo, en los distritos de Jirondai y Kankintú. Con este proyecto se realizará la extracción de 150,000 m³ de material pétreo, proveniente de dos fuentes hídricas de la región que son: Río Guariviara y el Río Manantí. Para el desarrollo de este proyecto, el Consorcio Kankintú, incluirá patios con las siguientes obras complementarias: planta trituradora, planta de asfalto, galera para taller, tinas de sedimentación, tanque para almacenamiento de combustible y áreas de almacenamiento del material procesado. Este ejercicio forma parte del proceso de elaboración del plan de Participación Ciudadana para el Estudio de Impacto Ambiental (EslA) Categoría II del proyecto en mención.

Fecha: 15-6-22	Comunidad: Qdp. Tigre	Corregimiento: Samboa	<input checked="" type="checkbox"/> Calante	<input type="checkbox"/> Kankintú
Nombre: Nicolas Abrego		Cedula: 1-53 1283	Tiempo de residir: 35 años	

I. CARACTERÍSTICAS DE LA PERSONA ENCUESTADA

1. Género:	Masculino	<input checked="" type="checkbox"/>	Femenino	<input type="checkbox"/>
2. Edad:	18-29	<input type="checkbox"/>	30-49	<input checked="" type="checkbox"/>
		<input type="checkbox"/>	50-69	<input type="checkbox"/>
3. Escolaridad:	Sin escolaridad	<input checked="" type="checkbox"/>	Primaria	<input type="checkbox"/>
		<input type="checkbox"/>	Secundaria	<input type="checkbox"/>
		<input type="checkbox"/>	Técnico	<input type="checkbox"/>
		<input type="checkbox"/>	Universitaria	<input type="checkbox"/>
4. Actividad que desempeña actualmente:	Artesanías			
	Ama de Casa			
	Estudiante			
Agro	<input checked="" type="checkbox"/>	Comerciante	<input checked="" type="checkbox"/>	Construcción
	<input type="checkbox"/>		<input type="checkbox"/>	Educación
	<input type="checkbox"/>		<input type="checkbox"/>	Salud
	<input type="checkbox"/>		<input type="checkbox"/>	Otro

II. ASPECTOS SOCIALES Y AMBIENTALES DE LA COMUNIDAD

5. ¿Cómo considera usted que son las condiciones ambientales en su comunidad?: Buena:	<input checked="" type="checkbox"/>	Regular:	<input type="checkbox"/>	Mala:	<input type="checkbox"/>
Favor explicar y describir su respuesta: Paisaje y Vegetación.					
6. Señale ¿cuáles son los problemas sociales que afectan a su comunidad?:					
Desempleo:	<input checked="" type="checkbox"/>	Educación:	<input checked="" type="checkbox"/>	Salud:	<input type="checkbox"/>
	<input type="checkbox"/>		<input type="checkbox"/>	Agua:	<input checked="" type="checkbox"/>
Alcoholismo:	<input type="checkbox"/>	Violencia doméstica:	<input type="checkbox"/>	Violencia hacia niños y niñas:	<input type="checkbox"/>
ITS:	<input type="checkbox"/>	Embarazo en menores:	<input type="checkbox"/>	Adultos mayores solos:	<input checked="" type="checkbox"/>
Discapacidad	<input checked="" type="checkbox"/>		<input type="checkbox"/>		<input type="checkbox"/>

III. PERCEPCION SOBRE EL PROYECTO

7. ¿Tiene usted conocimiento sobre el proyecto "Extracción temporal de minerales no metálicos e instalación de plantas de procesamiento de agregados y planta de asfalto para obra pública" que se quiere desarrollar? SI: <input checked="" type="checkbox"/> NO: <input type="checkbox"/>					
8. ¿Cómo se enteró del mismo?	La radio	<input type="checkbox"/>	Un Familiar	<input type="checkbox"/>	La autoridad
					<input checked="" type="checkbox"/> otra
9. ¿Qué aportes cree usted que va a generar el proyecto?					Positivos
Negativos	<input type="checkbox"/>	Ambos	<input type="checkbox"/>	No Sabe	<input type="checkbox"/>
					Mencione alguno: Transporte
10. ¿Cuál es su percepción con relación a la ejecución del proyecto:					
De acuerdo	<input checked="" type="checkbox"/>	En Desacuerdo	<input type="checkbox"/>	Sin opinión	<input type="checkbox"/>
11. ¿Qué efectos considera usted, que el proyecto va a generar en la comunidad?					
Afectación de Fuentes hídricas (-)	<input type="checkbox"/>	Afectación de Flora y Fauna (-)	<input checked="" type="checkbox"/>	Social y Economía (+)	<input checked="" type="checkbox"/>
				Movilidad Transporte (+)	<input checked="" type="checkbox"/>
				Otro	<input type="checkbox"/>
12. En las tierras por donde se va a construir la carretera ¿tiene conocimiento si hay lugares sagrados, cementerios o enterramientos antiguos, con piedras pintadas (petroglifos), o de cualquier otro tipo donde se encuentran vasijas de barro o herramientas de piedra? NO: <input type="checkbox"/> SI: <input checked="" type="checkbox"/> (En caso afirmativo cómo se llama el lugar donde se encuentra) Comunidad Silencio hay Cementerio					
13. ¿Qué sugerencias daría usted al promotor, para que el proyecto se desarrolle de la mejor forma?					
Apoyo a la comunidad durante la construcción.					



ENCUESTA DE OPINIÓN

PROYECTO "Extracción temporal de minerales no metálicos e instalación de plantas de producción de agregados y planta de asfalto para obra pública"

Estimado(a) Sr. (a), la presente encuesta tiene como objetivo conocer su opinión referente al desarrollo del Proyecto "Extracción temporal de minerales no metálicos e instalación de plantas de producción de agregados y planta de asfalto para obra pública" que se ubica dentro de la Región Ño Kribo, en los distritos de Jirondai y Kankintú. Con este proyecto se realizará la extracción de 150,000 m³ de material pétreo, proveniente de dos fuentes hídricas de la región que son: Río Guariviara y el Río Manantí. Para el desarrollo de este proyecto, el Consorcio Kankintú, incluirá patios con las siguientes obras complementarias: planta trituradora, planta de asfalto, galera para taller, tinas de sedimentación, tanque para almacenamiento de combustible y áreas de almacenamiento del material procesado. Este ejercicio forma parte del proceso de elaboración del plan de Participación Ciudadana para el Estudio de Impacto Ambiental (EslA) Categoría II del proyecto en mención.

Fecha: 15-6-22	Comunidad: Quebrada Payco	Corregimiento: Samboa	<input checked="" type="checkbox"/> Calante	Kankintú
Nombre: Apericio Pinada	Cedula: 1-P113 173	Tiempo de residir: 50 años		

I. CARACTERÍSTICAS DE LA PERSONA ENCUESTADA

1. Género:	Masculino	<input checked="" type="checkbox"/>	Femenino	<input type="checkbox"/>
2. Edad:	18-29	<input type="checkbox"/>	30-49	<input type="checkbox"/>
		<input checked="" type="checkbox"/>	50-69	<input type="checkbox"/>
		<input type="checkbox"/>	70 o más	<input type="checkbox"/>
3. Escolaridad:	Sin escolaridad	<input checked="" type="checkbox"/>	Primaria	<input type="checkbox"/>
		<input type="checkbox"/>	Secundaria	<input type="checkbox"/>
		<input type="checkbox"/>	Técnico	<input type="checkbox"/>
		<input type="checkbox"/>	Universitaria	<input type="checkbox"/>
4. Actividad que desempeña actualmente:	Artesanías			
	Ama de Casa			
	Estudiante			
Agro	<input checked="" type="checkbox"/>	Comerciante	<input type="checkbox"/>	Construcción
	<input type="checkbox"/>	Educación	<input type="checkbox"/>	Salud
	<input type="checkbox"/>	Otro	<input type="checkbox"/>	<input type="checkbox"/>

II. ASPECTOS SOCIALES Y AMBIENTALES DE LA COMUNIDAD

5. ¿Cómo considera usted que son las condiciones ambientales en su comunidad?:	Buena:	<input checked="" type="checkbox"/>	Regular:	<input type="checkbox"/>	Mala:	<input type="checkbox"/>
Favor explicar y describir su respuesta: Permite acceso a ayuda						
6. Señale ¿cuáles son los problemas sociales que afectan a su comunidad?:						
Desempleo:	<input checked="" type="checkbox"/>	Educación:	<input checked="" type="checkbox"/>	Salud:	Agua:	Electricidad:
Alcoholismo:	<input checked="" type="checkbox"/>	Violencia doméstica:	Violencia hacia niños y niñas:			
ITS:		Embarazo en menores:	Adultos mayores solos:			
Discapacidad	<input checked="" type="checkbox"/>					

III. PERCEPCION SOBRE EL PROYECTO

7. ¿Tiene usted conocimiento sobre el proyecto "Extracción temporal de minerales no metálicos e instalación de plantas de procesamiento de agregados y planta de asfalto para obra pública" que se quiere desarrollar? SI: <input checked="" type="checkbox"/> NO: <input type="checkbox"/>						
8. ¿Cómo se enteró del mismo?	La radio	<input type="checkbox"/>	Un Familiar	<input type="checkbox"/>	La autoridad	<input checked="" type="checkbox"/> otra
9. ¿Qué aportes cree usted que va a generar el proyecto?						
Positivos						
Negativos	<input type="checkbox"/>	Ambos	<input checked="" type="checkbox"/>	No Sabe	Mencione alguno: Positivo: Transporte Negativo: Pincas	
10. ¿Cuál es su percepción con relación a la ejecución del proyecto:						
De acuerdo	<input checked="" type="checkbox"/>	En Desacuerdo	<input type="checkbox"/>	Sin opinión	<input type="checkbox"/>	
11. ¿Qué efectos considera usted, que el proyecto va a generar en la comunidad?						
Afectación de Fuentes hídricas (-)	<input type="checkbox"/>	Afectación de Flora y Fauna (-)	<input type="checkbox"/>	Social y Economía (+)	<input checked="" type="checkbox"/>	Movilidad Transporte (+)
	<input type="checkbox"/>		<input type="checkbox"/>		<input checked="" type="checkbox"/>	Otro
12. En las tierras por donde se va a construir la carretera ¿tiene conocimiento si hay lugares sagrados, cementerios o enterramientos antiguos, con piedras pintadas (petroglifos), o de cualquier otro tipo donde se encuentran vasijas de barro o herramientas de piedra? NO: <input checked="" type="checkbox"/> SI: <input type="checkbox"/> (En caso afirmativo cómo se llama el lugar donde se encuentra)___						
13. ¿Qué sugerencias daría usted al promotor, para que el proyecto se desarrolle de la mejor forma?						
Mejorar acceso a las Comunidades.						

MUCHAS GRACIAS POR SU COLABORACION. Encuesta N° 1

Encuestador: Antonino Vargasa

0999



ENCUESTA DE OPINIÓN

PROYECTO "Extracción temporal de minerales no metálicos e instalación de plantas de producción de agregados y planta de asfalto para obra pública"

Estimado(a) Sr. (a), la presente encuesta tiene como objetivo conocer su opinión referente al desarrollo del Proyecto "Extracción temporal de minerales no metálicos e instalación de plantas de producción de agregados y planta de asfalto para obra pública" que se ubica dentro de la Región Ño Kribo, en los distritos de Jirondai y Kankintú. Con este proyecto se realizará la extracción de 150,000 m³ de material pétreo, proveniente de dos fuentes hídricas de la región que son: Río Guariviara y el Río Manantí. Para el desarrollo de este proyecto, el Consorcio Kankintú, incluirá patios con las siguientes obras complementarias: planta trituradora, planta de asfalto, galera para taller, tinas de sedimentación, tanque para almacenamiento de combustible y áreas de almacenamiento del material procesado. Este ejercicio forma parte del proceso de elaboración del plan de Participación Ciudadana para el Estudio de Impacto Ambiental (EIA) Categoría II del proyecto en mención.

Fecha: 15/6/22	Comunidad: Drori	Corregimiento: Samboa	<input checked="" type="checkbox"/> Calante	Kankintú
Nombre: Amara Palacios	Cedula: 12-712-14 83	Tiempo de residir: 9		

I. CARACTERÍSTICAS DE LA PERSONA ENCUESTADA

1. Género:	Masculino	<input checked="" type="checkbox"/>	Femenino	<input checked="" type="checkbox"/>
2. Edad:	18-29	<input checked="" type="checkbox"/>	30-49	<input type="checkbox"/>
		<input type="checkbox"/>	50-69	<input type="checkbox"/>
3. Escolaridad:	Sin escolaridad	<input checked="" type="checkbox"/>	Primaria	<input type="checkbox"/>
		<input type="checkbox"/>	Secundaria	<input type="checkbox"/>
		<input type="checkbox"/>	Técnico	<input type="checkbox"/>
4. Actividad que desempeña actualmente:	Artesanías	<input type="checkbox"/>	Ama de Casa	<input checked="" type="checkbox"/>
		<input type="checkbox"/>	Estudiante	<input type="checkbox"/>
Agro	Comerciante	Construcción	Educación	Salud
				Otro

II. ASPECTOS SOCIALES Y AMBIENTALES DE LA COMUNIDAD

5. ¿Cómo considera usted que son las condiciones ambientales en su comunidad?: Buena:	<input type="checkbox"/>	Regular:	<input checked="" type="checkbox"/>	Mala:	<input type="checkbox"/>
Favor explicar y describir su respuesta: falta de educación y agua					
6. Señale ¿cuáles son los problemas sociales que afectan a su comunidad?:					
Desempleo:	<input checked="" type="checkbox"/>	Educación:	<input type="checkbox"/>	Salud:	<input type="checkbox"/>
				Agua:	<input checked="" type="checkbox"/>
				Electricidad:	<input type="checkbox"/>
Alcoholismo:		Violencia doméstica:		Violencia hacia niños y niñas:	
ITS:		Embarazo en menores:		Adultos mayores solos:	
Discapacidad					

III. PERCEPCION SOBRE EL PROYECTO

7. ¿Tiene usted conocimiento sobre el proyecto "Extracción temporal de minerales no metálicos e instalación de plantas de procesamiento de agregados y planta de asfalto para obra pública" que se quiere desarrollar? SI: <input checked="" type="checkbox"/> NO: <input type="checkbox"/>					
8. ¿Cómo se enteró del mismo?	La radio	Un Familiar	<input checked="" type="checkbox"/> La autoridad	otra	
9. ¿Qué aportes cree usted que va a generar el proyecto?					
Negativos	Ambos	No Sabe	<input checked="" type="checkbox"/> Mencione alguno:		
10. ¿Cuál es su percepción con relación a la ejecución del proyecto:					
De acuerdo	<input checked="" type="checkbox"/>	En Desacuerdo	Sin opinión		
11. ¿Qué efectos considera usted, que el proyecto va a generar en la comunidad?					
Afectación de Fuentes hídricas (-)	<input checked="" type="checkbox"/>	Afectación de Flora y Fauna (-)	Social y Economía (+)	<input checked="" type="checkbox"/> Movilidad Transporte (+)	Otro
12. En las tierras por donde se va a construir la carretera ¿tiene conocimiento si hay lugares sagrados, cementerios o enterramientos antiguos, con piedras pintadas (petroglifos), o de cualquier otro tipo donde se encuentran vasijas de barro o herramientas de piedra? NO: <input checked="" type="checkbox"/> SI: <input type="checkbox"/> (En caso afirmativo cómo se llama el lugar donde se encuentra)					
13. ¿Qué sugerencias daría usted al promotor, para que el proyecto se desarrolle de la mejor forma?					
Ninguna					
Kenyth Pineda					

MUCHAS GRACIAS POR SU COLABORACION. Encuesta N° _____; Encuestador: Kenyth Pineda



ENCUESTA DE OPINIÓN

PROYECTO "Extracción temporal de minerales no metálicos e instalación de plantas de producción de agregados y planta de asfalto para obra pública"

Estimado(a) Sr. (a), la presente encuesta tiene como objetivo conocer su opinión referente al desarrollo del Proyecto "Extracción temporal de minerales no metálicos e instalación de plantas de producción de agregados y planta de asfalto para obra pública" que se ubica dentro de la Región Ño Kribo, en los distritos de Jirondai y Kankintú. Con este proyecto se realizará la extracción de 150,000 m³ de material pétreo, proveniente de dos fuentes hídricas de la región que son: Río Guariviara y el Río Manantí. Para el desarrollo de este proyecto, el Consorcio Kankintú, incluirá patios con las siguientes obras complementarias: planta trituradora, planta de asfalto, galera para taller, tinas de sedimentación, tanque para almacenamiento de combustible y áreas de almacenamiento del material procesado. Este ejercicio forma parte del proceso de elaboración del plan de Participación Ciudadana para el Estudio de Impacto Ambiental (EslA) Categoría II del proyecto en mención.

Fecha: 15/6/22	Comunidad: Cochebo	Corregimiento: Samboa	<input checked="" type="checkbox"/> Calante	Kankintú
Nombre: Andrés Quintana	Cedula: 12-705-39	Tiempo de residir: 7 años		

I. CARACTERÍSTICAS DE LA PERSONA ENCUESTADA

1. Género:	Masculino <input checked="" type="checkbox"/>	Femenino			
2. Edad:	18-29 <input checked="" type="checkbox"/>	30-49	50-69	70 o más	
3. Escolaridad:	Sin escolaridad	Primaria	Secundaria <input checked="" type="checkbox"/>	Técnico	Universitaria
4. Actividad que desempeña actualmente:	Artesanías		Ama de Casa <input checked="" type="checkbox"/>	Estudiante	
Agro	Comerciante	Construcción	Educación	Salud	Otro

II. ASPECTOS SOCIALES Y AMBIENTALES DE LA COMUNIDAD

5. ¿Cómo considera usted que son las condiciones ambientales en su comunidad?:	Buena: <input type="checkbox"/>	Regular: <input checked="" type="checkbox"/>	Mala: <input type="checkbox"/>	
Favor explicar y describir su respuesta: falta de electricidad				
6. Señale ¿cuáles son los problemas sociales que afectan a su comunidad?:				
Desempleo:	Educación: <input checked="" type="checkbox"/>	Salud: <input type="checkbox"/>	Agua: <input checked="" type="checkbox"/>	Electricidad: <input type="checkbox"/>
Alcoholismo:	Violencia doméstica:	Violencia hacia niños y niñas:		
ITS:	Embarazo en menores:	Adultos mayores solos:		
Discapacidad				

III. PERCEPCION SOBRE EL PROYECTO

7. ¿Tiene usted conocimiento sobre el proyecto "Extracción temporal de minerales no metálicos e instalación de plantas de procesamiento de agregados y planta de asfalto para obra pública" que se quiere desarrollar? SI: <input type="checkbox"/> NO: <input checked="" type="checkbox"/>					
8. ¿Cómo se enteró del mismo?	La radio	Un Familiar	La autoridad	otra Reunión	<input checked="" type="checkbox"/>
9. ¿Qué aportes cree usted que va a generar el proyecto?					
Negativos	Ambos	No Sabe	<input checked="" type="checkbox"/> Mencione alguno:		
10. ¿Cuál es su percepción con relación a la ejecución del proyecto:					
De acuerdo	<input checked="" type="checkbox"/>	En Desacuerdo	Sin opinión		
11. ¿Qué efectos considera usted, que el proyecto va a generar en la comunidad?					
Afectación de Fuentes hídricas (-)	Afectación de Flora y Fauna (-)	Social y Economía (+)	Movilidad Transporte (+)	Otro	
12. En las tierras por donde se va a construir la carretera ¿tiene conocimiento si hay lugares sagrados, cementerios o enterramientos antiguos, con piedras pintadas (petroglifos), o de cualquier otro tipo donde se encuentran vasijas de barro o herramientas de piedra? NO: <input type="checkbox"/> SI: <input checked="" type="checkbox"/> (En caso afirmativo cómo se llama el lugar donde se encuentra) Silencios					
13. ¿Qué sugerencias daría usted al promotor, para que el proyecto se desarrolle de la mejor forma?					
puede desarrollarse como salud, el beneficio que se le otorga.					



ENCUESTA DE OPINIÓN

PROYECTO "Extracción temporal de minerales no metálicos e instalación de plantas de producción de agregados y planta de asfalto para obra pública"

Estimado(a) Sr. (a), la presente encuesta tiene como objetivo conocer su opinión referente al desarrollo del Proyecto "Extracción temporal de minerales no metálicos e instalación de plantas de producción de agregados y planta de asfalto para obra pública" que se ubica dentro de la Región Ño Kribo, en los distritos de Jirondai y Kankintú. Con este proyecto se realizará la extracción de 150,000 m³ de material pétreo, proveniente de dos fuentes hídricas de la región que son: Río Guariviara y el Río Manantí. Para el desarrollo de este proyecto, el Consorcio Kankintú, incluirá patios con las siguientes obras complementarias: planta trituradora, planta de asfalto, galera para taller, tinas de sedimentación, tanque para almacenamiento de combustible y áreas de almacenamiento del material procesado. Este ejercicio forma parte del proceso de elaboración del plan de Participación Ciudadana para el Estudio de Impacto Ambiental (EIA) Categoría II del proyecto en mención.

Fecha: 15/10/2022	Comunidad: Cochabamba	Corregimiento: Samboa	<input checked="" type="checkbox"/> Calante	Kankintú
Nombre: Hilario Morales	Cedula: 12-704-571	Tiempo de residir: 18		

I. CARACTERÍSTICAS DE LA PERSONA ENCUESTADA

1. Género:	Masculino <input checked="" type="checkbox"/>	Femenino
2. Edad:	18-29 <input checked="" type="checkbox"/>	30-49 <input type="checkbox"/> 50-69 <input type="checkbox"/> 70 o más <input type="checkbox"/>
3. Escolaridad:	Sin escolaridad <input type="checkbox"/> Primaria <input type="checkbox"/> Secundaria <input checked="" type="checkbox"/> Técnico <input type="checkbox"/> Universitaria <input type="checkbox"/>	
4. Actividad que desempeña actualmente:	Artesanías <input type="checkbox"/> Ama de Casa <input type="checkbox"/> Estudiante <input type="checkbox"/>	
Agro <input type="checkbox"/> Comerciante <input type="checkbox"/> Construcción <input type="checkbox"/> Educación <input type="checkbox"/> Salud <input checked="" type="checkbox"/> Otro <input type="checkbox"/>		

II. ASPECTOS SOCIALES Y AMBIENTALES DE LA COMUNIDAD

5. ¿Cómo considera usted que son las condiciones ambientales en su comunidad?: Buena: <input type="checkbox"/> Regular: <input checked="" type="checkbox"/> Mala: <input type="checkbox"/>	
Favor explicar y describir su respuesta: falta de agua	
6. Señale ¿cuáles son los problemas sociales que afectan a su comunidad?:	
Desempleo: <input type="checkbox"/> Educación: <input type="checkbox"/> Salud: <input checked="" type="checkbox"/> Agua: <input checked="" type="checkbox"/> Electricidad: <input type="checkbox"/>	
Alcoholismo: <input type="checkbox"/> Violencia doméstica: <input type="checkbox"/> Violencia hacia niños y niñas: <input type="checkbox"/>	
ITS: <input type="checkbox"/> Embarazo en menores: <input type="checkbox"/> Adultos mayores solos: <input type="checkbox"/>	
Discapacidad: <input type="checkbox"/>	

III. PERCEPCION SOBRE EL PROYECTO

7. ¿Tiene usted conocimiento sobre el proyecto "Extracción temporal de minerales no metálicos e instalación de plantas de procesamiento de agregados y planta de asfalto para obra pública" que se quiere desarrollar? SI: <input checked="" type="checkbox"/> NO: <input type="checkbox"/>	
8. ¿Cómo se enteró del mismo? La radio <input type="checkbox"/> Un Familiar <input type="checkbox"/> La autoridad <input checked="" type="checkbox"/> otra <input type="checkbox"/>	
9. ¿Qué aportes cree usted que va a generar el proyecto? Positivos <input checked="" type="checkbox"/>	
Negativos <input type="checkbox"/> Ambos <input type="checkbox"/> No Sabe <input type="checkbox"/> Mencione alguno: <input type="checkbox"/>	
10. ¿Cuál es su percepción con relación a la ejecución del proyecto? De acuerdo <input checked="" type="checkbox"/> En Desacuerdo <input type="checkbox"/> Sin opinión <input type="checkbox"/>	
11. ¿Qué efectos considera usted, que el proyecto va a generar en la comunidad? Afectación de Fuentes hídricas (-) <input type="checkbox"/> Afectación de Flora y Fauna (-) <input checked="" type="checkbox"/> Social y Economía (+) <input type="checkbox"/> Movilidad Transporte (+) <input checked="" type="checkbox"/> Otro <input type="checkbox"/>	
12. En las tierras por donde se va a construir la carretera ¿tiene conocimiento si hay lugares sagrados, cementerios o enterramientos antiguos, con piedras pintadas (petroglifos), o de cualquier otro tipo donde se encuentran vasijas de barro o herramientas de piedra? NO: <input checked="" type="checkbox"/> SI: <input type="checkbox"/> (En caso afirmativo cómo se llama el lugar donde se encuentra) _____	
13. ¿Qué sugerencias daría usted al promotor, para que el proyecto se desarrolle de la mejor forma? Ninguna	

MUCHAS GRACIAS POR SU COLABORACION. Encuesta N° _____;

Encuestador: Kenneth Pineda



71

ENCUESTA DE OPINIÓN

PROYECTO "Extracción temporal de minerales no metálicos e instalación de plantas de producción de agregados y planta de asfalto para obra pública"

Estimado(a) Sr. (a), la presente encuesta tiene como objetivo conocer su opinión referente al desarrollo del Proyecto "Extracción temporal de minerales no metálicos e instalación de plantas de producción de agregados y planta de asfalto para obra pública" que se ubica dentro de la Región Ño Kribo, en los distritos de Jirondai y Kankintú. Con este proyecto se realizará la extracción de 150,000 m³ de material pétreo, proveniente de dos fuentes hídricas de la región que son: Río Guariviara y el Río Manantí. Para el desarrollo de este proyecto, el Consorcio Kankintú, incluirá patios con las siguientes obras complementarias: planta trituradora, planta de asfalto, galera para taller, tinas de sedimentación, tanque para almacenamiento de combustible y áreas de almacenamiento del material procesado. Este ejercicio forma parte del proceso de elaboración del plan de Participación Ciudadana para el Estudio de Impacto Ambiental (EIA) Categoría II del proyecto en mención.

Fecha: 15/06/22	Comunidad: coetsito	Corregimiento: Samboa	<input checked="" type="checkbox"/> Calante	Kankintú
Nombre: Milena Bonilla	Cedula: 1-730-1250	Tiempo de residir: 5 años		

I. CARACTERÍSTICAS DE LA PERSONA ENCUESTADA

1. Género:	Masculino	<input type="checkbox"/>	Femenino	<input checked="" type="checkbox"/>		
2. Edad:	18-29	<input checked="" type="checkbox"/>	30-49	<input type="checkbox"/>		
			50-69	<input type="checkbox"/>		
			70 o más	<input type="checkbox"/>		
3. Escolaridad:	Sin escolaridad	<input type="checkbox"/>	Primaria	<input checked="" type="checkbox"/>		
			Secundaria	<input type="checkbox"/>		
			Técnico	<input type="checkbox"/>		
			Universitaria	<input type="checkbox"/>		
4. Actividad que desempeña actualmente:	Artesanías	<input type="checkbox"/>	Ama de Casa	<input type="checkbox"/>		
			Estudiante	<input type="checkbox"/>		
Agro	<input type="checkbox"/>	Comerciante	<input checked="" type="checkbox"/>	Construcción	<input type="checkbox"/>	
			Educación	<input type="checkbox"/>	Salud	<input type="checkbox"/>
			Otro	<input type="checkbox"/>		<input type="checkbox"/>

II. ASPECTOS SOCIALES Y AMBIENTALES DE LA COMUNIDAD

5. ¿Cómo considera usted que son las condiciones ambientales en su comunidad?: Buena:	<input checked="" type="checkbox"/>	Regular:	<input type="checkbox"/>	Mala:	<input type="checkbox"/>
Favor explicar y describir su respuesta: tiene buen cultivo					
6. Señale ¿cuáles son los problemas sociales que afectan a su comunidad?:					
Desempleo:	<input type="checkbox"/>	Educación:	<input checked="" type="checkbox"/>	Salud:	<input type="checkbox"/>
				Agua:	<input type="checkbox"/>
				Electricidad:	<input checked="" type="checkbox"/>
Alcoholismo:	<input type="checkbox"/>	Violencia doméstica:	<input type="checkbox"/>	Violencia hacia niños y niñas:	<input type="checkbox"/>
ITS:	<input type="checkbox"/>	Embarazo en menores:	<input type="checkbox"/>	Adultos mayores solos:	<input type="checkbox"/>
Discapacidad	<input type="checkbox"/>				<input type="checkbox"/>

III. PERCEPCION SOBRE EL PROYECTO

7. ¿Tiene usted conocimiento sobre el proyecto "Extracción temporal de minerales no metálicos e instalación de plantas de procesamiento de agregados y planta de asfalto para obra pública" que se quiere desarrollar? SI: <input checked="" type="checkbox"/> NO: <input type="checkbox"/>								
8. ¿Cómo se enteró del mismo?	La radio	<input type="checkbox"/>	Un Familiar	<input type="checkbox"/>	La autoridad	<input type="checkbox"/>	otra Reunión	<input checked="" type="checkbox"/>
9. ¿Qué aportes cree usted que va a generar el proyecto?								
Positivos								
Negativos	<input type="checkbox"/>	Ambos	<input checked="" type="checkbox"/>	No Sabe	<input type="checkbox"/>	Mencione alguno:		
10. ¿Cuál es su percepción con relación a la ejecución del proyecto:								
De acuerdo	<input checked="" type="checkbox"/>	En Desacuerdo	<input type="checkbox"/>	Sin opinión	<input type="checkbox"/>			
11. ¿Qué efectos considera usted, que el proyecto va a generar en la comunidad?								
Afectación de Fuentes hídricas (-)	<input type="checkbox"/>	Afectación de Flora y Fauna (-)	<input type="checkbox"/>	Social y Economía (+)	<input type="checkbox"/>	Movilidad Transporte (+)	<input checked="" type="checkbox"/>	Otro
12. En las tierras por donde se va a construir la carretera ¿tiene conocimiento si hay lugares sagrados, cementerios o enterramientos antiguos, con piedras pintadas (petroglifos), o de cualquier otro tipo donde se encuentran vasijas de barro o herramientas de piedra? NO: <input type="checkbox"/> SI: <input checked="" type="checkbox"/> (En caso afirmativo cómo se llama el lugar donde se encuentra)								
13. ¿Qué sugerencias daría usted al promotor, para que el proyecto se desarrolle de la mejor forma?								
Ninguno								

MUCHAS GRACIAS POR SU COLABORACION. Encuesta N° _____; Encuestador: Kenyth Pineda



72

ENCUESTA DE OPINIÓN

PROYECTO "Extracción temporal de minerales no metálicos e instalación de plantas de producción de agregados y planta de asfalto para obra pública"

Estimado(a) Sr. (a), la presente encuesta tiene como objetivo conocer su opinión referente al desarrollo del Proyecto "Extracción temporal de minerales no metálicos e instalación de plantas de producción de agregados y planta de asfalto para obra pública" que se ubica dentro de la Región Ño Kribo, en los distritos de Jirondai y Kankintú. Con este proyecto se realizará la extracción de 150,000 m³ de material pétreo, proveniente de dos fuentes hídricas de la región que son: Río Guariviara y el Río Manantí. Para el desarrollo de este proyecto, el Consorcio Kankintú, incluirá patios con las siguientes obras complementarias: planta trituradora, planta de asfalto, galera para taller, tinas de sedimentación, tanque para almacenamiento de combustible y áreas de almacenamiento del material procesado. Este ejercicio forma parte del proceso de elaboración del plan de Participación Ciudadana para el Estudio de Impacto Ambiental (EIA) Categoría II del proyecto en mención.

Fecha: 15/06/22	Comunidad: Cocobato	Corregimiento: Samboa	<input checked="" type="checkbox"/> Calante	Kankintú
Nombre: Enrique Jaen	Cedula: 1-724-1428	Tiempo de residir: 32		

I. CARACTERÍSTICAS DE LA PERSONA ENCUESTADA

1. Género:	Masculino	<input checked="" type="checkbox"/>	Femenino	<input type="checkbox"/>
2. Edad:	18-29	<input type="checkbox"/>	30-49	<input checked="" type="checkbox"/>
		<input type="checkbox"/>	50-69	<input type="checkbox"/>
3. Escolaridad:	Sin escolaridad	<input checked="" type="checkbox"/>	Primaria	<input type="checkbox"/>
		<input type="checkbox"/>	Secundaria	<input type="checkbox"/>
		<input type="checkbox"/>	Técnico	<input type="checkbox"/>
4. Actividad que desempeña actualmente:	Artesanías	<input type="checkbox"/>	Ama de Casa	<input checked="" type="checkbox"/>
		<input type="checkbox"/>	Estudiante	<input type="checkbox"/>
Agro	Comerciante	Construcción	Educación	Salud
				Otro

II. ASPECTOS SOCIALES Y AMBIENTALES DE LA COMUNIDAD

5. ¿Cómo considera usted que son las condiciones ambientales en su comunidad?: Buena:	<input type="checkbox"/>	Regular:	<input checked="" type="checkbox"/>	Mala:	<input type="checkbox"/>
Favor explicar y describir su respuesta:					
6. Señale ¿cuáles son los problemas sociales que afectan a su comunidad?:					
Desempleo:	Educación:	<input checked="" type="checkbox"/> Salud:	Agua:	<input checked="" type="checkbox"/> Electricidad:	
Alcoholismo:	Violencia doméstica:		Violencia hacia niños y niñas:		
ITS:	Embarazo en menores:		Adultos mayores solos:		
Discapacidad					

III. PERCEPCION SOBRE EL PROYECTO

7. ¿Tiene usted conocimiento sobre el proyecto "Extracción temporal de minerales no metálicos e instalación de plantas de procesamiento de agregados y planta de asfalto para obra pública" que se quiere desarrollar? SI: <input checked="" type="checkbox"/> NO: <input type="checkbox"/>					
8. ¿Cómo se enteró del mismo?	La radio	<input checked="" type="checkbox"/> Un Familiar	La autoridad	otra	
9. ¿Qué aportes cree usted que va a generar el proyecto?	Positivos <input checked="" type="checkbox"/>				
Negativos	Ambos	No Sabe	Mencione alguno:		
10. ¿Cuál es su percepción con relación a la ejecución del proyecto:					
De acuerdo	<input checked="" type="checkbox"/>	En Desacuerdo	Sin opinión		
11. ¿Qué efectos considera usted, que el proyecto va a generar en la comunidad?					
Afectación de Fuentes hídricas (-)	<input checked="" type="checkbox"/>	Afectación de Flora y Fauna (-)	Social y Economía (+)	Movilidad Transporte (+)	<input checked="" type="checkbox"/> Otro
12. En las tierras por donde se va a construir la carretera ¿tiene conocimiento si hay lugares sagrados, cementerios o enterramientos antiguos, con piedras pintadas (petroglifos), o de cualquier otro tipo donde se encuentran vasijas de barro o herramientas de piedra? NO: <input checked="" type="checkbox"/> SI: <input type="checkbox"/> (En caso afirmativo cómo se llama el lugar donde se encuentra)					
13. ¿Qué sugerencias daría usted al promotor, para que el proyecto se desarrolle de la mejor forma?					
Ninguno					

MUCHAS GRACIAS POR SU COLABORACION. Encuesta N° _____; Encuestador: Kenyth Pinela



ENCUESTA DE OPINIÓN

PROYECTO "Extracción temporal de minerales no metálicos e instalación de plantas de producción de agregados y planta de asfalto para obra pública"

Estimado(a) Sr. (a), la presente encuesta tiene como objetivo conocer su opinión referente al desarrollo del Proyecto "Extracción temporal de minerales no metálicos e instalación de plantas de producción de agregados y planta de asfalto para obra pública" que se ubica dentro de la Región Ño Kribo, en los distritos de Jirondai y Kankintú. Con este proyecto se realizará la extracción de 150,000 m³ de material pétreo, proveniente de dos fuentes hídricas de la región que son: Río Guariviara y el Río Manantí. Para el desarrollo de este proyecto, el Consorcio Kankintú, incluirá patios con las siguientes obras complementarias: planta trituradora, planta de asfalto, galera para taller, tinas de sedimentación, tanque para almacenamiento de combustible y áreas de almacenamiento del material procesado. Este ejercicio forma parte del proceso de elaboración del plan de Participación Ciudadana para el Estudio de Impacto Ambiental (EslA) Categoría II del proyecto en mención.

Fecha: 15/6/22	Comunidad: Coclito	Corregimiento: Samboa	<input checked="" type="checkbox"/> Calante	Kankintú
Nombre: Arcelio Rodríguez	Cedula: 12-710-2197	Tiempo de residir: 20		

I. CARACTERÍSTICAS DE LA PERSONA ENCUESTADA

1. Género:	Masculino <input checked="" type="checkbox"/>	Femenino
2. Edad:	18-29 <input checked="" type="checkbox"/>	30-49 <input type="checkbox"/> 50-69 <input type="checkbox"/> 70 o más <input type="checkbox"/>
3. Escolaridad:	Sin escolaridad <input type="checkbox"/> Primaria <input type="checkbox"/> Secundaria <input checked="" type="checkbox"/> Técnico <input type="checkbox"/> Universitaria <input type="checkbox"/>	
4. Actividad que desempeña actualmente:	Artesanías <input type="checkbox"/> Ama de Casa <input type="checkbox"/> Estudiante <input checked="" type="checkbox"/>	
Agro <input type="checkbox"/> Comerciante <input type="checkbox"/> Construcción <input type="checkbox"/> Educación <input type="checkbox"/> Salud <input type="checkbox"/> Otro <input type="checkbox"/>		

II. ASPECTOS SOCIALES Y AMBIENTALES DE LA COMUNIDAD

5. ¿Cómo considera usted que son las condiciones ambientales en su comunidad?: Buena: <input type="checkbox"/> Regular: <input checked="" type="checkbox"/> Mala: <input type="checkbox"/>	
Favor explicar y describir su respuesta: falta de agua	
6. Señale ¿cuáles son los problemas sociales que afectan a su comunidad?:	
Desempleo: <input checked="" type="checkbox"/> Educación: <input type="checkbox"/> Salud: <input checked="" type="checkbox"/> Agua: <input type="checkbox"/> Electricidad: <input checked="" type="checkbox"/>	
Alcoholismo: <input type="checkbox"/> Violencia doméstica: <input type="checkbox"/> Violencia hacia niños y niñas: <input type="checkbox"/>	
ITS: <input type="checkbox"/> Embarazo en menores: <input type="checkbox"/> Adultos mayores solos: <input type="checkbox"/>	
Discapacidad <input type="checkbox"/>	

III. PERCEPCION SOBRE EL PROYECTO

7. ¿Tiene usted conocimiento sobre el proyecto "Extracción temporal de minerales no metálicos e instalación de plantas de procesamiento de agregados y planta de asfalto para obra pública" que se quiere desarrollar? SI: <input checked="" type="checkbox"/> NO: <input type="checkbox"/>	
8. ¿Cómo se enteró del mismo? La radio <input type="checkbox"/> Un Familiar <input checked="" type="checkbox"/> La autoridad <input type="checkbox"/> otra Reunión <input checked="" type="checkbox"/>	
9. ¿Qué aportes cree usted que va a generar el proyecto? Positivos <input type="checkbox"/>	
Negativos <input type="checkbox"/> Ambos <input checked="" type="checkbox"/> No Sabe <input checked="" type="checkbox"/> Mencione alguno: <input type="checkbox"/>	
10. ¿Cuál es su percepción con relación a la ejecución del proyecto: De acuerdo <input checked="" type="checkbox"/> En Desacuerdo <input type="checkbox"/> Sin opinión <input type="checkbox"/>	
11. ¿Qué efectos considera usted, que el proyecto va a generar en la comunidad? Afectación de Fuentes hídricas (-) <input type="checkbox"/> Afectación de Flora y Fauna (-) <input type="checkbox"/> Social y Economía (+) <input checked="" type="checkbox"/> Movilidad Transporte (+) <input checked="" type="checkbox"/> Otro <input type="checkbox"/>	
12. En las tierras por donde se va a construir la carretera ¿tiene conocimiento si hay lugares sagrados, cementerios o enterramientos antiguos, con piedras pintadas (petroglifos), o de cualquier otro tipo donde se encuentran vasijas de barro o herramientas de piedra? NO: <input type="checkbox"/> SI: <input type="checkbox"/> (En caso afirmativo cómo se llama el lugar donde se encuentra) <input type="checkbox"/>	
13. ¿Qué sugerencias daría usted al promotor, para que el proyecto se desarrolle de la mejor forma? Ninguno	

MUCHAS GRACIAS POR SU COLABORACION. Encuesta N° _____; Encuestador: Keryth Pineda



ENCUESTA DE OPINIÓN

PROYECTO "Extracción temporal de minerales no metálicos e instalación de plantas de producción de agregados y planta de asfalto para obra pública"

Estimado(a) Sr. (a), la presente encuesta tiene como objetivo conocer su opinión referente al desarrollo del Proyecto "Extracción temporal de minerales no metálicos e instalación de plantas de producción de agregados y planta de asfalto para obra pública" que se ubica dentro de la Región Ño Kribo, en los distritos de Jirondai y Kankintú. Con este proyecto se realizará la extracción de 150,000 m³ de material pétreo, proveniente de dos fuentes hídricas de la región que son: Río Guariviara y el Río Manantí. Para el desarrollo de este proyecto, el Consorcio Kankintú, incluirá patios con las siguientes obras complementarias: planta trituradora, planta de asfalto, galera para taller, tinajas de sedimentación, tanque para almacenamiento de combustible y áreas de almacenamiento del material procesado. Este ejercicio forma parte del proceso de elaboración del plan de Participación Ciudadana para el Estudio de Impacto Ambiental (EslA) Categoría II del proyecto en mención.

Fecha: 15/06/2022	Comunidad: Drorí	Corregimiento: Samboa	<input checked="" type="checkbox"/> Calante	Kankintú
Nombre: Vicente Mendoza	Cedula: 12-705-27	Tiempo de residir: 15		

I. CARACTERÍSTICAS DE LA PERSONA ENCUESTADA

1. Género:	Masculino	<input checked="" type="checkbox"/>	Femenino	<input type="checkbox"/>	
2. Edad:	18-29	<input checked="" type="checkbox"/>	30-49	<input type="checkbox"/>	
			50-69	<input type="checkbox"/>	
			70 o más	<input type="checkbox"/>	
3. Escolaridad:	Sin escolaridad	<input type="checkbox"/>	Primaria	<input type="checkbox"/>	
			Secundaria	<input checked="" type="checkbox"/>	
			Técnico	<input type="checkbox"/>	
			Universitaria	<input type="checkbox"/>	
4. Actividad que desempeña actualmente:	Artesanías	<input type="checkbox"/>	Ama de Casa	<input type="checkbox"/>	
			Estudiante	<input type="checkbox"/>	
Agro	<input type="checkbox"/>	Comerciante	<input type="checkbox"/>	Construcción	<input type="checkbox"/>
				Educación	<input checked="" type="checkbox"/>
				Salud	<input type="checkbox"/>
				Otro	<input type="checkbox"/>

II. ASPECTOS SOCIALES Y AMBIENTALES DE LA COMUNIDAD

5. ¿Cómo considera usted que son las condiciones ambientales en su comunidad?:	Buena:	<input type="checkbox"/>	Regular:	<input checked="" type="checkbox"/>	Mala:	<input type="checkbox"/>	
Favor explicar y describir su respuesta: falta de agua.							
6. Señale ¿cuáles son los problemas sociales que afectan a su comunidad?:							
Desempleo:	<input checked="" type="checkbox"/>	Educación:	<input type="checkbox"/>	Salud:	<input type="checkbox"/>	Agua:	<input checked="" type="checkbox"/>
						Electricidad:	<input checked="" type="checkbox"/>
Alcoholismo:	<input type="checkbox"/>	Violencia doméstica:	<input type="checkbox"/>	Violencia hacia niños y niñas:	<input type="checkbox"/>		
ITS:	<input type="checkbox"/>	Embarazo en menores:	<input type="checkbox"/>	Adultos mayores solos:	<input type="checkbox"/>		
Discapacidad	<input type="checkbox"/>		<input type="checkbox"/>		<input type="checkbox"/>		

III. PERCEPCION SOBRE EL PROYECTO

7. ¿Tiene usted conocimiento sobre el proyecto "Extracción temporal de minerales no metálicos e instalación de plantas de procesamiento de agregados y planta de asfalto para obra pública" que se quiere desarrollar? SI: <input checked="" type="checkbox"/> NO: <input type="checkbox"/>							
8. ¿Cómo se enteró del mismo?	La radio	<input type="checkbox"/>	Un Familiar	<input type="checkbox"/>	La autoridad	<input checked="" type="checkbox"/> otra	
9. ¿Qué aportes cree usted que va a generar el proyecto?							
Positivos							
Negativos	<input type="checkbox"/>	Ambos	<input checked="" type="checkbox"/>	No Sabe	<input type="checkbox"/>	Mencione alguno:	
10. ¿Cuál es su percepción con relación a la ejecución del proyecto:							
De acuerdo	<input checked="" type="checkbox"/>	En Desacuerdo	<input type="checkbox"/>	Sin opinión	<input type="checkbox"/>		
11. ¿Qué efectos considera usted, que el proyecto va a generar en la comunidad?							
Afectación de Fuentes hídricas (-)	<input type="checkbox"/>	Afectación de Flora y Fauna (-)	<input checked="" type="checkbox"/>	Social y Economía (+)	<input type="checkbox"/>	Movilidad Transporte (+)	<input checked="" type="checkbox"/> Otro
12. En las tierras por donde se va a construir la carretera ¿tiene conocimiento si hay lugares sagrados, cementerios o enterramientos antiguos, con piedras pintadas (petroglifos), o de cualquier otro tipo donde se encuentran vasijas de barro o herramientas de piedra? NO: <input checked="" type="checkbox"/> SI: <input type="checkbox"/> (En caso afirmativo cómo se llama el lugar donde se encuentra) _____							
13. ¿Qué sugerencias daría usted al promotor, para que el proyecto se desarrolle de la mejor forma?							
Ninguno							

MUCHAS GRACIAS POR SU COLABORACION. Encuesta N° _____; Encuestador: Kenyth Pineda



75

ENCUESTA DE OPINIÓN

PROYECTO "Extracción temporal de minerales no metálicos e instalación de plantas de producción de agregados y planta de asfalto para obra pública"

Estimado(a) Sr. (a), la presente encuesta tiene como objetivo conocer su opinión referente al desarrollo del Proyecto "Extracción temporal de minerales no metálicos e instalación de plantas de producción de agregados y planta de asfalto para obra pública" que se ubica dentro de la Región Ño Kribo, en los distritos de Jirondai y Kankintú. Con este proyecto se realizará la extracción de 150,000 m³ de material pétreo, proveniente de dos fuentes hídricas de la región que son: Río Guariviara y el Río Manantí. Para el desarrollo de este proyecto, el Consorcio Kankintú, incluirá patios con las siguientes obras complementarias: planta trituradora, planta de asfalto, galera para taller, tinas de sedimentación, tanque para almacenamiento de combustible y áreas de almacenamiento del material procesado. Este ejercicio forma parte del proceso de elaboración del plan de Participación Ciudadana para el Estudio de Impacto Ambiental (EslA) Categoría II del proyecto en mención.

Fecha: 15-06-22	Comunidad: Codosito	Corregimiento: Samboa	<input checked="" type="checkbox"/> Calante	Kankintú
Nombre: Omar Abrego	Cedula: 12-705-23	Tiempo de residir: 4 años		

I. CARACTERÍSTICAS DE LA PERSONA ENCUESTADA

1. Género:	Masculino <input checked="" type="checkbox"/>	Femenino			
2. Edad:	18-29 <input checked="" type="checkbox"/>	30-49 <input type="checkbox"/>	50-69 <input type="checkbox"/>	70 o más <input type="checkbox"/>	
3. Escolaridad:	Sin escolaridad <input type="checkbox"/>	Primaria <input type="checkbox"/>	Secundaria <input type="checkbox"/>	Técnico <input type="checkbox"/>	Universitaria <input checked="" type="checkbox"/>
4. Actividad que desempeña actualmente:	Artesanías <input type="checkbox"/>		Ama de Casa <input type="checkbox"/>		Estudiante <input type="checkbox"/>
Agro <input type="checkbox"/>	Comerciante <input type="checkbox"/>	Construcción <input checked="" type="checkbox"/>	Educación <input type="checkbox"/>	Salud <input type="checkbox"/>	Otro <input type="checkbox"/>

II. ASPECTOS SOCIALES Y AMBIENTALES DE LA COMUNIDAD

5. ¿Cómo considera usted que son las condiciones ambientales en su comunidad?: Buena: <input checked="" type="checkbox"/> Regular: <input type="checkbox"/> Mala: <input type="checkbox"/>
Favor explicar y describir su respuesta: Condiciones de Supervivencia
6. Señale ¿cuáles son los problemas sociales que afectan a su comunidad?:
Desempleo: <input checked="" type="checkbox"/> Educación: <input type="checkbox"/> Salud: <input type="checkbox"/> Agua: <input checked="" type="checkbox"/> Electricidad: <input checked="" type="checkbox"/>
Alcoholismo: <input type="checkbox"/> Violencia doméstica: <input type="checkbox"/> Violencia hacia niños y niñas: <input type="checkbox"/>
ITS: <input type="checkbox"/> Embarazo en menores: <input checked="" type="checkbox"/> Adultos mayores solos: <input type="checkbox"/>
Discapacidad: <input checked="" type="checkbox"/>

III. PERCEPCION SOBRE EL PROYECTO

7. ¿Tiene usted conocimiento sobre el proyecto "Extracción temporal de minerales no metálicos e instalación de plantas de procesamiento de agregados y planta de asfalto para obra pública" que se quiere desarrollar? SI: <input checked="" type="checkbox"/> NO: <input type="checkbox"/>
8. ¿Cómo se enteró del mismo? La radio <input type="checkbox"/> Un Familiar <input type="checkbox"/> La autoridad <input type="checkbox"/> otra Empresa <input checked="" type="checkbox"/>
9. ¿Qué aportes cree usted que va a generar el proyecto? Positivos Empleo y Transporte. Negativos <input type="checkbox"/> Ambos <input type="checkbox"/> No Sabe <input type="checkbox"/> Mencione alguno: <input type="checkbox"/>
10. ¿Cuál es su percepción con relación a la ejecución del proyecto? De acuerdo <input checked="" type="checkbox"/> En Desacuerdo <input type="checkbox"/> Sin opinión <input type="checkbox"/>
11. ¿Qué efectos considera usted, que el proyecto va a generar en la comunidad? Afectación de Fuentes hídricas (-) <input type="checkbox"/> Afectación de Flora y Fauna (-) <input type="checkbox"/> Social y Economía (+) <input checked="" type="checkbox"/> Movilidad Transporte (+) <input checked="" type="checkbox"/> Otro <input type="checkbox"/>
12. En las tierras por donde se va a construir la carretera ¿tiene conocimiento si hay lugares sagrados, cementerios o enterramientos antiguos, con piedras pintadas (petroglifos), o de cualquier otro tipo donde se encuentran vasijas de barro o herramientas de piedra? NO: <input type="checkbox"/> SI: <input checked="" type="checkbox"/> (En caso afirmativo cómo se llama el lugar donde se encuentra) Paraíso, Omedeo.
13. ¿Qué sugerencias daría usted al promotor, para que el proyecto se desarrolle de la mejor forma?

MUCHAS GRACIAS POR SU COLABORACION. Encuesta N° _____;

Encuestador:

Epo, J. Navato

1007



ENCUESTA DE OPINIÓN

PROYECTO "Extracción temporal de minerales no metálicos e instalación de plantas de producción de agregados y planta de asfalto para obra pública"

Estimado(a) Sr. (a), la presente encuesta tiene como objetivo conocer su opinión referente al desarrollo del Proyecto "Extracción temporal de minerales no metálicos e instalación de plantas de producción de agregados y planta de asfalto para obra pública" que se ubica dentro de la Región Ño Kribo, en los distritos de Jirondai y Kankintú. Con este proyecto se realizará la extracción de 150,000 m³ de material pétreo, proveniente de dos fuentes hídricas de la región que son: Río Guariviara y el Río Manantí. Para el desarrollo de este proyecto, el Consorcio Kankintú, incluirá patios con las siguientes obras complementarias: planta trituradora, planta de asfalto, galera para taller, tinas de sedimentación, tanque para almacenamiento de combustible y áreas de almacenamiento del material procesado. Este ejercicio forma parte del proceso de elaboración del plan de Participación Ciudadana para el Estudio de Impacto Ambiental (EslA) Categoría II del proyecto en mención.

Fecha: 15-06-22	Comunidad: Codosito	Corregimiento: Samboa	Calante	Kankintú
Nombre: Alberto Tacn	Cedula: 1-720-385	Tiempo de residir: 10 años		

I. CARACTERÍSTICAS DE LA PERSONA ENCUESTADA

1. Género:	Masculino	<input checked="" type="checkbox"/>	Femenino	<input type="checkbox"/>
2. Edad:	18-29	<input type="checkbox"/>	30-49	<input checked="" type="checkbox"/>
		<input type="checkbox"/>	50-69	<input type="checkbox"/>
3. Escolaridad:	Sin escolaridad	<input type="checkbox"/>	Primaria	<input checked="" type="checkbox"/>
		<input type="checkbox"/>	Secundaria	<input type="checkbox"/>
		<input type="checkbox"/>	Técnico	<input type="checkbox"/>
		<input type="checkbox"/>	Universitaria	<input type="checkbox"/>
4. Actividad que desempeña actualmente:	Artesanías	<input type="checkbox"/>	Ama de Casa	<input type="checkbox"/>
		<input type="checkbox"/>	Estudiante	<input type="checkbox"/>
Agro	Comerciante	Construcción	Educación	Salud
				Otro

II. ASPECTOS SOCIALES Y AMBIENTALES DE LA COMUNIDAD

5. ¿Cómo considera usted que son las condiciones ambientales en su comunidad?:	Buena:	<input type="checkbox"/>	Regular:	<input checked="" type="checkbox"/>	Mala:	<input type="checkbox"/>
Favor explicar y describir su respuesta:	Crecida de río a fda ya Novidad					
6. Señale ¿cuáles son los problemas sociales que afectan a su comunidad?:						
Desempleo:	<input checked="" type="checkbox"/>	Educación:	<input type="checkbox"/>	Salud:	<input checked="" type="checkbox"/>	
Alcoholismo:	<input checked="" type="checkbox"/>	Violencia doméstica:	<input type="checkbox"/>	Violencia hacia niños y niñas:	<input type="checkbox"/>	
ITS:	<input checked="" type="checkbox"/>	Embarazo en menores:	<input type="checkbox"/>	Adultos mayores solos:	<input checked="" type="checkbox"/>	
Discapacidad	<input type="checkbox"/>					

III. PERCEPCION SOBRE EL PROYECTO

7. ¿Tiene usted conocimiento sobre el proyecto "Extracción temporal de minerales no metálicos e instalación de plantas de procesamiento de agregados y planta de asfalto para obra pública" que se quiere desarrollar? SI: <input checked="" type="checkbox"/> NO: <input type="checkbox"/>						
8. ¿Cómo se enteró del mismo?	La radio	<input type="checkbox"/>	Un Familiar	<input type="checkbox"/>	La autoridad	<input checked="" type="checkbox"/>
9. ¿Qué aportes cree usted que va a generar el proyecto?	Positivos					
Negativos	<input type="checkbox"/>	Ambos	<input type="checkbox"/>	No Sabe	<input checked="" type="checkbox"/>	Mencione alguno:
10. ¿Cuál es su percepción con relación a la ejecución del proyecto:						
De acuerdo	<input checked="" type="checkbox"/>	En Desacuerdo	<input type="checkbox"/>	Sin opinión	<input type="checkbox"/>	
11. ¿Qué efectos considera usted, que el proyecto va a generar en la comunidad?						
Afectación de Fuentes hídricas (-)	<input type="checkbox"/>	Afectación de Flora y Fauna (-)	<input type="checkbox"/>	Social y Economía (+)	<input checked="" type="checkbox"/>	
				Movilidad Transporte (+)	<input checked="" type="checkbox"/>	
				Otro	<input type="checkbox"/>	
12. En las tierras por donde se va a construir la carretera ¿tiene conocimiento si hay lugares sagrados, cementerios o enterramientos antiguos, con piedras pintadas (petroglifos), o de cualquier otro tipo donde se encuentran vasijas de barro o herramientas de piedra? NO: <input type="checkbox"/> SI: <input checked="" type="checkbox"/> (En caso afirmativo cómo se llama el lugar donde se encuentra)						
13. ¿Qué sugerencias daría usted al promotor, para que el proyecto se desarrolle de la mejor forma?	Respetar las leyes y normas al interno de la Comarca Nsda Bugle					



ENCUESTA DE OPINIÓN

PROYECTO "Extracción temporal de minerales no metálicos e instalación de plantas de producción de agregados y planta de asfalto para obra pública"

Estimado(a) Sr. (a), la presente encuesta tiene como objetivo conocer su opinión referente al desarrollo del Proyecto "Extracción temporal de minerales no metálicos e instalación de plantas de producción de agregados y planta de asfalto para obra pública" que se ubica dentro de la Región Ño Kribo, en los distritos de Jirondai y Kankintú. Con este proyecto se realizará la extracción de 150,000 m³ de material pétreo, proveniente de dos fuentes hídricas de la región que son: Río Guariviara y el Río Manantí. Para el desarrollo de este proyecto, el Consorcio Kankintú, incluirá patios con las siguientes obras complementarias: planta trituradora, planta de asfalto, galera para taller, tinajas de sedimentación, tanque para almacenamiento de combustible y áreas de almacenamiento del material procesado. Este ejercicio forma parte del proceso de elaboración del plan de Participación Ciudadana para el Estudio de Impacto Ambiental (EslA) Categoría II del proyecto en mención.

Fecha: 15-06-22	Comunidad: Codelito	Corregimiento: Samboa	<input checked="" type="checkbox"/> Calante	Kankintú
Nombre: Santi Rodríguez	Cedula: 1-784-485	Tiempo de residir: 30 años.		

I. CARACTERÍSTICAS DE LA PERSONA ENCUESTADA

1. Género:	Masculino	<input checked="" type="checkbox"/>	Femenino	<input type="checkbox"/>	
2. Edad:	18-29	<input type="checkbox"/>	30-49	<input checked="" type="checkbox"/>	
		<input type="checkbox"/>	50-69	<input type="checkbox"/>	
		<input type="checkbox"/>	70 o más	<input type="checkbox"/>	
3. Escolaridad:	Sin escolaridad	<input type="checkbox"/>	Primaria	<input checked="" type="checkbox"/>	
		<input type="checkbox"/>	Secundaria	<input type="checkbox"/>	
		<input type="checkbox"/>	Técnico	<input type="checkbox"/>	
		<input type="checkbox"/>	Universitaria	<input type="checkbox"/>	
4. Actividad que desempeña actualmente:	Artesanías	<input type="checkbox"/>	Ama de Casa	<input type="checkbox"/>	
		<input type="checkbox"/>	Estudiante	<input type="checkbox"/>	
Agro	<input checked="" type="checkbox"/>	Comerciante	<input type="checkbox"/>	Construcción	<input type="checkbox"/>
			<input type="checkbox"/>	Educación	<input type="checkbox"/>
			<input type="checkbox"/>	Salud	<input type="checkbox"/>
				Otro	<input type="checkbox"/>

II. ASPECTOS SOCIALES Y AMBIENTALES DE LA COMUNIDAD

5. ¿Cómo considera usted que son las condiciones ambientales en su comunidad?:	Buena:	<input checked="" type="checkbox"/>	Regular:	<input type="checkbox"/>	Mala:	<input type="checkbox"/>			
Favor explicar y describir su respuesta: Favorece el consumo local de la comunidad.									
6. Señale ¿cuáles son los problemas sociales que afectan a su comunidad?:									
Desempleo:	<input checked="" type="checkbox"/>	Educación:	<input type="checkbox"/>	Salud:	<input checked="" type="checkbox"/>	Agua:	<input type="checkbox"/>	Electricidad:	<input checked="" type="checkbox"/>
Alcoholismo:	<input type="checkbox"/>	Violencia doméstica:	<input type="checkbox"/>	Violencia hacia niños y niñas:	<input type="checkbox"/>				
ITS:	<input type="checkbox"/>	Embarazo en menores:	<input type="checkbox"/>	Adultos mayores solos:	<input type="checkbox"/>				
Discapacidad	<input checked="" type="checkbox"/>								

III. PERCEPCION SOBRE EL PROYECTO

7. ¿Tiene usted conocimiento sobre el proyecto "Extracción temporal de minerales no metálicos e instalación de plantas de procesamiento de agregados y planta de asfalto para obra pública" que se quiere desarrollar? SI: <input checked="" type="checkbox"/> NO: <input type="checkbox"/>									
8. ¿Cómo se enteró del mismo?	La radio	<input type="checkbox"/>	Un Familiar	<input checked="" type="checkbox"/>	La autoridad	<input type="checkbox"/>	otra	<input type="checkbox"/>	
9. ¿Qué aportes cree usted que va a generar el proyecto?							Positivos		
Negativos	<input type="checkbox"/>	Ambos	<input type="checkbox"/>	No Sabe	<input checked="" type="checkbox"/>	Mencione alguno:			
10. ¿Cuál es su percepción con relación a la ejecución del proyecto:									
De acuerdo	<input checked="" type="checkbox"/>	En Desacuerdo	<input type="checkbox"/>	Sin opinión	<input type="checkbox"/>				
11. ¿Qué efectos considera usted, que el proyecto va a generar en la comunidad?									
Afectación de Fuentes hídricas (-)	<input type="checkbox"/>	Afectación de Flora y Fauna (-)	<input type="checkbox"/>	Social y Economía (+)	<input checked="" type="checkbox"/>	Movilidad Transporte (+)	<input checked="" type="checkbox"/>	Otro	<input type="checkbox"/>
12. En las tierras por donde se va a construir la carretera ¿tiene conocimiento si hay lugares sagrados, cementerios o enterramientos antiguos, con piedras pintadas (petroglifos), o de cualquier otro tipo donde se encuentran vasijas de barro o herramientas de piedra? NO: <input checked="" type="checkbox"/> SI: <input type="checkbox"/> (En caso afirmativo cómo se llama el lugar donde se encuentra) _____									
13. ¿Qué sugerencias daría usted al promotor, para que el proyecto se desarrolle de la mejor forma?									
Ninguna									



78

ENCUESTA DE OPINIÓN

PROYECTO "Extracción temporal de minerales no metálicos e instalación de plantas de producción de agregados y planta de asfalto para obra pública"

Estimado(a) Sr. (a), la presente encuesta tiene como objetivo conocer su opinión referente al desarrollo del Proyecto "Extracción temporal de minerales no metálicos e instalación de plantas de producción de agregados y planta de asfalto para obra pública" que se ubica dentro de la Región Ño Kribo, en los distritos de Jirondai y Kankintú. Con este proyecto se realizará la extracción de 150,000 m³ de material pétreo, proveniente de dos fuentes hídricas de la región que son: Río Guariviara y el Río Manantí. Para el desarrollo de este proyecto, el Consorcio Kankintú, incluirá patios con las siguientes obras complementarias: planta trituradora, planta de asfalto, galera para taller, tinas de sedimentación, tanque para almacenamiento de combustible y áreas de almacenamiento del material procesado. Este ejercicio forma parte del proceso de elaboración del plan de Participación Ciudadana para el Estudio de Impacto Ambiental (EslA) Categoría II del proyecto en mención.

Fecha: 15-06-22	Comunidad: Codesito	Corregimiento: Samboa	<input checked="" type="checkbox"/> Calante	Kankintú
Nombre: Máximo Palacios	Cedula: 1-726-676	Tiempo de residir: 3 años		

I. CARACTERÍSTICAS DE LA PERSONA ENCUESTADA

1. Género:	Masculino	<input checked="" type="checkbox"/>	Femenino	<input type="checkbox"/>
2. Edad:	18-29	<input type="checkbox"/>	30-49	<input checked="" type="checkbox"/>
		<input type="checkbox"/>	50-69	<input type="checkbox"/>
		<input type="checkbox"/>	70 o más	<input type="checkbox"/>
3. Escolaridad:	Sin escolaridad	<input type="checkbox"/>	Primaria	<input type="checkbox"/>
		<input type="checkbox"/>	Secundaria	<input type="checkbox"/>
		<input type="checkbox"/>	Técnico	<input type="checkbox"/>
		<input type="checkbox"/>	Universitaria	<input checked="" type="checkbox"/>
4. Actividad que desempeña actualmente:	Artesanías		Ama de Casa	
	<input type="checkbox"/>		<input type="checkbox"/>	
	<input type="checkbox"/>		<input type="checkbox"/>	
Agro	<input checked="" type="checkbox"/>	Comerciante	<input type="checkbox"/>	Construcción
	<input type="checkbox"/>		<input type="checkbox"/>	Educación
	<input type="checkbox"/>		<input type="checkbox"/>	Salud
	<input type="checkbox"/>		<input type="checkbox"/>	Otro

II. ASPECTOS SOCIALES Y AMBIENTALES DE LA COMUNIDAD

5. ¿Cómo considera usted que son las condiciones ambientales en su comunidad?: Buena:	<input checked="" type="checkbox"/>	Regular:	<input type="checkbox"/>	Mala:	<input type="checkbox"/>
Favor explicar y describir su respuesta: Recursos esenciales para la comunidad (agua, medicinas),					
6. Señale ¿cuáles son los problemas sociales que afectan a su comunidad?:					
Desempleo:	<input checked="" type="checkbox"/>	Educación:	<input checked="" type="checkbox"/>	Salud:	<input checked="" type="checkbox"/>
Alcoholismo:	<input type="checkbox"/>	Violencia doméstica:	<input type="checkbox"/>	Violencia hacia niños y niñas:	<input type="checkbox"/>
ITS:	<input type="checkbox"/>	Embarazo en menores:	<input checked="" type="checkbox"/>	Adultos mayores solos:	<input type="checkbox"/>
Discapacidad	<input checked="" type="checkbox"/>				

III. PERCEPCION SOBRE EL PROYECTO

7. ¿Tiene usted conocimiento sobre el proyecto "Extracción temporal de minerales no metálicos e instalación de plantas de procesamiento de agregados y planta de asfalto para obra pública" que se quiere desarrollar? SI: <input checked="" type="checkbox"/> NO: <input type="checkbox"/>					
8. ¿Cómo se enteró del mismo?	La radio	<input type="checkbox"/>	Un Familiar	<input type="checkbox"/>	La autoridad
					<input checked="" type="checkbox"/> otra
9. ¿Qué aportes cree usted que va a generar el proyecto? Positivos					
Negativos	<input type="checkbox"/>	Ambos	<input type="checkbox"/>	No Sabe	<input type="checkbox"/>
Mencione alguno: Acceso a transporte.					
10. ¿Cuál es su percepción con relación a la ejecución del proyecto:					
De acuerdo	<input checked="" type="checkbox"/>	En Desacuerdo	<input type="checkbox"/>	Sin opinión	<input type="checkbox"/>
11. ¿Qué efectos considera usted, que el proyecto va a generar en la comunidad?					
Afectación de Fuentes hídricas (-)	<input checked="" type="checkbox"/>	Afectación de Flora y Fauna (-)	<input type="checkbox"/>	Social y Economía (+)	<input checked="" type="checkbox"/>
				Movilidad Transporte (+)	<input checked="" type="checkbox"/>
12. En las tierras por donde se va a construir la carretera ¿tiene conocimiento si hay lugares sagrados, cementerios o enterramientos antiguos, con piedras pintadas (petroglifos), o de cualquier otro tipo donde se encuentran vasijas de barro o herramientas de piedra? NO: <input checked="" type="checkbox"/> SI: <input type="checkbox"/> (En caso afirmativo cómo se llama el lugar donde se encuentra) _____					
13. ¿Qué sugerencias daría usted al promotor, para que el proyecto se desarrolle de la mejor forma?					
- Respetar los lugares de la comunidad (reyes)					
- Cumplir las normas					

MUCHAS GRACIAS POR SU COLABORACION. Encuesta N° _____;

Encuestador:

Elyber J. Novales

4010



79

ENCUESTA DE OPINIÓN

PROYECTO "Extracción temporal de minerales no metálicos e instalación de plantas de producción de agregados y planta de asfalto para obra pública"

Estimado(a) Sr. (a), la presente encuesta tiene como objetivo conocer su opinión referente al desarrollo del Proyecto "Extracción temporal de minerales no metálicos e instalación de plantas de producción de agregados y planta de asfalto para obra pública" que se ubica dentro de la Región Ño Kribo, en los distritos de Jirondai y Kankintú. Con este proyecto se realizará la extracción de 150,000 m³ de material pétreo, proveniente de dos fuentes hídricas de la región que son: Río Guariviara y el Río Manantí. Para el desarrollo de este proyecto, el Consorcio Kankintú, incluirá patios con las siguientes obras complementarias: planta trituradora, planta de asfalto, galera para taller, tinas de sedimentación, tanque para almacenamiento de combustible y áreas de almacenamiento del material procesado. Este ejercicio forma parte del proceso de elaboración del plan de Participación Ciudadana para el Estudio de Impacto Ambiental (EIA) Categoría II del proyecto en mención.

Fecha: 15-06-22	Comunidad: Coclesito	Corregimiento: Samboa	<input checked="" type="checkbox"/> Calante	Kankintú
Nombre: Román Serrano	Cedula: 12-709-1512	Tiempo de residir: 22 años		

I. CARACTERÍSTICAS DE LA PERSONA ENCUESTADA

1. Género:	Masculino	<input checked="" type="checkbox"/>	Femenino	<input type="checkbox"/>
2. Edad:	18-29	<input checked="" type="checkbox"/>	30-49	<input type="checkbox"/>
			50-69	<input type="checkbox"/>
			70 o más	<input type="checkbox"/>
3. Escolaridad:	Sin escolaridad	<input type="checkbox"/>	Primaria	<input type="checkbox"/>
			Secundaria	<input type="checkbox"/>
			Técnico	<input checked="" type="checkbox"/>
			Universitaria	<input type="checkbox"/>
4. Actividad que desempeña actualmente:	Artesanías	<input type="checkbox"/>	Ama de Casa	<input checked="" type="checkbox"/>
			Estudiante	<input type="checkbox"/>
Agro	Comerciante	Construcción	Educación	Salud
				Otro

II. ASPECTOS SOCIALES Y AMBIENTALES DE LA COMUNIDAD

5. ¿Cómo considera usted que son las condiciones ambientales en su comunidad?:	Buena:	<input checked="" type="checkbox"/>	Regular:	<input type="checkbox"/>	Mala:	<input type="checkbox"/>			
Favor explicar y describir su respuesta: Beneficia al Turismo natural.									
6. Señale ¿cuáles son los problemas sociales que afectan a su comunidad?:									
Desempleo:	<input checked="" type="checkbox"/>	Educación:	<input type="checkbox"/>	Salud:	<input checked="" type="checkbox"/>	Agua:	<input checked="" type="checkbox"/>	Electricidad:	<input checked="" type="checkbox"/>
Alcoholismo:	<input checked="" type="checkbox"/>	Violencia doméstica:	<input type="checkbox"/>	Violencia hacia niños y niñas:	<input type="checkbox"/>				
ITS:	<input type="checkbox"/>	Embarazo en menores:	<input checked="" type="checkbox"/>	Adultos mayores solos:	<input checked="" type="checkbox"/>				
Discapacidad	<input checked="" type="checkbox"/>								

III. PERCEPCION SOBRE EL PROYECTO

7. ¿Tiene usted conocimiento sobre el proyecto "Extracción temporal de minerales no metálicos e instalación de plantas de procesamiento de agregados y planta de asfalto para obra pública" que se quiere desarrollar? SI: _____ NO: <input checked="" type="checkbox"/>								
8. ¿Cómo se enteró del mismo?	La radio	<input type="checkbox"/>	Un Familiar	<input type="checkbox"/>	La autoridad	<input type="checkbox"/>	otra	<input type="checkbox"/>
9. ¿Qué aportes cree usted que va a generar el proyecto?							Positivos	
Negativos	<input type="checkbox"/>	Ambos	<input checked="" type="checkbox"/>	No Sabe	<input type="checkbox"/>	Mencione alguno: Transporte,		
10. ¿Cuál es su percepción con relación a la ejecución del proyecto:								
De acuerdo	<input checked="" type="checkbox"/>	En Desacuerdo	<input type="checkbox"/>	Sin opinión	<input type="checkbox"/>			
11. ¿Qué efectos considera usted, que el proyecto va a generar en la comunidad?								
Afectación de Fuentes hídricas (-)	<input checked="" type="checkbox"/>	Afectación de Flora y Fauna (-)	<input checked="" type="checkbox"/>	Social y Economía (+)	<input checked="" type="checkbox"/>	Movilidad Transporte (+)	<input checked="" type="checkbox"/>	Otro
12. En las tierras por donde se va a construir la carretera ¿tiene conocimiento si hay lugares sagrados, cementerios o enterramientos antiguos, con piedras pintadas (petroglifos), o de cualquier otro tipo donde se encuentran vasijas de barro o herramientas de piedra? NO: <input checked="" type="checkbox"/> SI: _____ (En caso afirmativo cómo se llama el lugar donde se encuentra) _____								
13. ¿Qué sugerencias daría usted al promotor, para que el proyecto se desarrolle de la mejor forma? Ninguna								



ENCUESTA DE OPINIÓN

PROYECTO "Extracción temporal de minerales no metálicos e instalación de plantas de producción de agregados y planta de asfalto para obra pública"

Estimado(a) Sr. (a), la presente encuesta tiene como objetivo conocer su opinión referente al desarrollo del Proyecto "Extracción temporal de minerales no metálicos e instalación de plantas de producción de agregados y planta de asfalto para obra pública" que se ubica dentro de la Región Ño Kribo, en los distritos de Jirondai y Kankintú. Con este proyecto se realizará la extracción de 150,000 m³ de material pétreo, proveniente de dos fuentes hídricas de la región que son: Río Guariviara y el Río Manantí. Para el desarrollo de este proyecto, el Consorcio Kankintú, incluirá patios con las siguientes obras complementarias: planta trituradora, planta de asfalto, galera para taller, tinas de sedimentación, tanque para almacenamiento de combustible y áreas de almacenamiento del material procesado. Este ejercicio forma parte del proceso de elaboración del plan de Participación Ciudadana para el Estudio de Impacto Ambiental (EslA) Categoría II del proyecto en mención.

Fecha: 15-06-22	Comunidad: Codelito	Corregimiento: Samboa	<input checked="" type="checkbox"/> Calante	Kankintú
Nombre: Hemarregildo Guerra	Cedula: 1-710-201	Tiempo de residir: 39 años		

I. CARACTERÍSTICAS DE LA PERSONA ENCUESTADA

1. Género:	Masculino	<input checked="" type="checkbox"/>	Femenino	<input type="checkbox"/>	
2. Edad:	18-29	<input type="checkbox"/>	30-49	<input checked="" type="checkbox"/>	
		<input type="checkbox"/>	50-69	<input type="checkbox"/>	
		<input type="checkbox"/>	70 o más	<input type="checkbox"/>	
3. Escolaridad:	Sin escolaridad	<input type="checkbox"/>	Primaria	<input checked="" type="checkbox"/>	
		<input type="checkbox"/>	Secundaria	<input type="checkbox"/>	
		<input type="checkbox"/>	Técnico	<input type="checkbox"/>	
		<input type="checkbox"/>	Universitaria	<input type="checkbox"/>	
4. Actividad que desempeña actualmente:	Artesanías	<input type="checkbox"/>	Ama de Casa	<input type="checkbox"/>	
		<input type="checkbox"/>	Estudiante	<input type="checkbox"/>	
Agro	<input checked="" type="checkbox"/>	Comerciante	<input type="checkbox"/>	Construcción	<input type="checkbox"/>
			<input type="checkbox"/>	Educación	<input type="checkbox"/>
			<input type="checkbox"/>	Salud	<input type="checkbox"/>
				Otro	<input type="checkbox"/>

II. ASPECTOS SOCIALES Y AMBIENTALES DE LA COMUNIDAD

5. ¿Cómo considera usted que son las condiciones ambientales en su comunidad?:	Buena:	<input checked="" type="checkbox"/>	Regular:	<input type="checkbox"/>	Mala:	<input type="checkbox"/>			
Favor explicar y describir su respuesta: Les permite sobrevivir y desenvolverse.									
6. Señale ¿cuáles son los problemas sociales que afectan a su comunidad?:									
Desempleo:	<input checked="" type="checkbox"/>	Educación:	<input checked="" type="checkbox"/>	Salud:	<input type="checkbox"/>	Agua:	<input type="checkbox"/>	Electricidad:	<input checked="" type="checkbox"/>
Alcoholismo:	<input type="checkbox"/>	Violencia doméstica:	<input type="checkbox"/>	Violencia hacia niños y niñas:	<input type="checkbox"/>				
ITS:	<input type="checkbox"/>	Embarazo en menores:	<input type="checkbox"/>	Adultos mayores solos:	<input type="checkbox"/>				
Discapacidad	<input checked="" type="checkbox"/>								

III. PERCEPCION SOBRE EL PROYECTO

7. ¿Tiene usted conocimiento sobre el proyecto "Extracción temporal de minerales no metálicos e instalación de plantas de procesamiento de agregados y planta de asfalto para obra pública" que se quiere desarrollar? Si: <input checked="" type="checkbox"/> NO: <input type="checkbox"/>									
8. ¿Cómo se enteró del mismo?	La radio	<input type="checkbox"/>	Un Familiar	<input checked="" type="checkbox"/>	La autoridad	<input type="checkbox"/>	otra	<input type="checkbox"/>	
9. ¿Qué aportes cree usted que va a generar el proyecto?							Positivos	<input checked="" type="checkbox"/>	
Negativos	<input type="checkbox"/>	Ambos	<input type="checkbox"/>	No Sabe	<input type="checkbox"/>	Mencione alguno: Transporte y economía.			
10. ¿Cuál es su percepción con relación a la ejecución del proyecto:									
De acuerdo	<input checked="" type="checkbox"/>	En Desacuerdo	<input type="checkbox"/>	Sin opinión	<input type="checkbox"/>				
11. ¿Qué efectos considera usted, que el proyecto va a generar en la comunidad?									
Afectación de Fuentes hídricas (-)	<input type="checkbox"/>	Afectación de Flora y Fauna (-)	<input type="checkbox"/>	Social y Economía (+)	<input checked="" type="checkbox"/>	Movilidad Transporte (+)	<input checked="" type="checkbox"/>	Otro	<input type="checkbox"/>
12. En las tierras por donde se va a construir la carretera ¿tiene conocimiento si hay lugares sagrados, cementerios o enterramientos antiguos, con piedras pintadas (petroglifos), o de cualquier otro tipo donde se encuentran vasijas de barro o herramientas de piedra? NO: <input checked="" type="checkbox"/> SI: <input type="checkbox"/> (En caso afirmativo cómo se llama el lugar donde se encuentra) _____									
13. ¿Qué sugerencias daría usted al promotor, para que el proyecto se desarrolle de la mejor forma?									
ninguna									



ENCUESTA DE OPINIÓN

PROYECTO "Extracción temporal de minerales no metálicos e instalación de plantas de producción de agregados y planta de asfalto para obra pública"

Estimado(a) Sr. (a), la presente encuesta tiene como objetivo conocer su opinión referente al desarrollo del Proyecto "Extracción temporal de minerales no metálicos e instalación de plantas de producción de agregados y planta de asfalto para obra pública" que se ubica dentro de la Región Ño Kribo, en los distritos de Jirondai y Kankintú. Con este proyecto se realizará la extracción de 150,000 m³ de material pétreo, proveniente de dos fuentes hídricas de la región que son: Río Guariviara y el Río Manantí. Para el desarrollo de este proyecto, el Consorcio Kankintú, incluirá patios con las siguientes obras complementarias: planta trituradora, planta de asfalto, galera para taller, tinas de sedimentación, tanque para almacenamiento de combustible y áreas de almacenamiento del material procesado. Este ejercicio forma parte del proceso de elaboración del plan de Participación Ciudadana para el Estudio de Impacto Ambiental (EslA) Categoría II del proyecto en mención.

Fecha: 15-06-22	Comunidad: Codosito	Corregimiento: Samboa	<input checked="" type="checkbox"/> Calante	<input type="checkbox"/> Kankintú
Nombre: Celerino Abrego	Cedula: 1-726-437	Tiempo de residir: 35 años		

I. CARACTERÍSTICAS DE LA PERSONA ENCUESTADA

1. Género:	Masculino <input checked="" type="checkbox"/>	Femenino <input type="checkbox"/>			
2. Edad:	18-29 <input type="checkbox"/>	30-49 <input checked="" type="checkbox"/>	50-69 <input type="checkbox"/>	70 o más <input type="checkbox"/>	
3. Escolaridad:	Sin escolaridad <input type="checkbox"/>	Primaria <input checked="" type="checkbox"/>	Secundaria <input type="checkbox"/>	Técnico <input type="checkbox"/>	Universitaria <input type="checkbox"/>
4. Actividad que desempeña actualmente:	Artesanías <input type="checkbox"/>		Ama de Casa <input type="checkbox"/>		Estudiante <input type="checkbox"/>
Agro <input checked="" type="checkbox"/>	Comerciante <input type="checkbox"/>	Construcción <input type="checkbox"/>	Educación <input type="checkbox"/>	Salud <input type="checkbox"/>	Otro <input type="checkbox"/>

II. ASPECTOS SOCIALES Y AMBIENTALES DE LA COMUNIDAD

5. ¿Cómo considera usted que son las condiciones ambientales en su comunidad?: Buena: <input checked="" type="checkbox"/> Regular: <input type="checkbox"/> Mala: <input type="checkbox"/>
Favor explicar y describir su respuesta: Conservación de la Vegetación
6. Señale ¿cuáles son los problemas sociales que afectan a su comunidad?:
Desempleo: <input checked="" type="checkbox"/> Educación: <input checked="" type="checkbox"/> Salud: <input type="checkbox"/> Agua: <input type="checkbox"/> Electricidad: <input checked="" type="checkbox"/>
Alcoholismo: <input type="checkbox"/> Violencia doméstica: <input type="checkbox"/> Violencia hacia niños y niñas: <input type="checkbox"/>
ITS: <input checked="" type="checkbox"/> Embarazo en menores: <input type="checkbox"/> Adultos mayores solos: <input type="checkbox"/>
Discapacidad: <input type="checkbox"/>

III. PERCEPCION SOBRE EL PROYECTO

7. ¿Tiene usted conocimiento sobre el proyecto "Extracción temporal de minerales no metálicos e instalación de plantas de procesamiento de agregados y planta de asfalto para obra pública" que se quiere desarrollar? SI: <input checked="" type="checkbox"/> NO: <input type="checkbox"/>
8. ¿Cómo se enteró del mismo? La radio <input type="checkbox"/> Un Familiar <input type="checkbox"/> La autoridad <input checked="" type="checkbox"/> otra <input type="checkbox"/>
9. ¿Qué aportes cree usted que va a generar el proyecto? Positivos <input checked="" type="checkbox"/>
Negativos <input type="checkbox"/> Ambos <input type="checkbox"/> No Sabe <input type="checkbox"/> Mencione alguno: Transporte y economía
10. ¿Cuál es su percepción con relación a la ejecución del proyecto: De acuerdo <input checked="" type="checkbox"/> En Desacuerdo <input type="checkbox"/> Sin opinión <input type="checkbox"/>
11. ¿Qué efectos considera usted, que el proyecto va a generar en la comunidad?
Afectación de Fuentes hídricas (-) <input type="checkbox"/> Afectación de Flora y Fauna (-) <input type="checkbox"/> Social y Economía (+) <input checked="" type="checkbox"/> Movilidad Transporte (+) <input checked="" type="checkbox"/> Otro <input type="checkbox"/>
12. En las tierras por donde se va a construir la carretera ¿tiene conocimiento si hay lugares sagrados, cementerios o enterramientos antiguos, con piedras pintadas (petroglifos), o de cualquier otro tipo donde se encuentran vasijas de barro o herramientas de piedra? NO: <input checked="" type="checkbox"/> SI: <input type="checkbox"/> (En caso afirmativo cómo se llama el lugar donde se encuentra)
13. ¿Qué sugerencias daría usted al promotor, para que el proyecto se desarrolle de la mejor forma? ninguna



ENCUESTA DE OPINIÓN

PROYECTO "Extracción temporal de minerales no metálicos e instalación de plantas de producción de agregados y planta de asfalto para obra pública"

Estimado(a) Sr. (a), la presente encuesta tiene como objetivo conocer su opinión referente al desarrollo del Proyecto "Extracción temporal de minerales no metálicos e instalación de plantas de producción de agregados y planta de asfalto para obra pública" que se ubica dentro de la Región Ño Kribo, en los distritos de Jirondai y Kankintú. Con este proyecto se realizará la extracción de 150,000 m³ de material pétreo, proveniente de dos fuentes hídricas de la región que son: Río Guariviara y el Río Manantí. Para el desarrollo de este proyecto, el Consorcio Kankintú, incluirá patios con las siguientes obras complementarias: planta trituradora, planta de asfalto, galera para taller, tinas de sedimentación, tanque para almacenamiento de combustible y áreas de almacenamiento del material procesado. Este ejercicio forma parte del proceso de elaboración del plan de Participación Ciudadana para el Estudio de Impacto Ambiental (EslA) Categoría II del proyecto en mención.

Fecha: 15-06-22	Comunidad: Codesito	Corregimiento: Samboa	<input checked="" type="checkbox"/> Calante	Kankintú
Nombre: Obidio Paleño	Cedula: 1-761-1651	Tiempo de residir: 10 años.		

I. CARACTERÍSTICAS DE LA PERSONA ENCUESTADA

1. Género:	Masculino	<input checked="" type="checkbox"/>	Femenino	<input type="checkbox"/>
2. Edad:	18-29	<input type="checkbox"/>	30-49	<input checked="" type="checkbox"/>
		<input type="checkbox"/>	50-69	<input type="checkbox"/>
		<input type="checkbox"/>	70 o más	<input type="checkbox"/>
3. Escolaridad:	Sin escolaridad	<input type="checkbox"/>	Primaria	<input checked="" type="checkbox"/>
		<input type="checkbox"/>	Secundaria	<input type="checkbox"/>
		<input type="checkbox"/>	Técnico	<input type="checkbox"/>
		<input type="checkbox"/>	Universitaria	<input type="checkbox"/>
4. Actividad que desempeña actualmente:	Artesanías		Ama de Casa	
	<input type="checkbox"/>		<input type="checkbox"/>	
	<input type="checkbox"/>		<input type="checkbox"/>	
Agro	<input checked="" type="checkbox"/>	Comerciante	<input type="checkbox"/>	Construcción
	<input type="checkbox"/>		<input type="checkbox"/>	Educación
	<input type="checkbox"/>		<input type="checkbox"/>	Salud
	<input type="checkbox"/>		<input type="checkbox"/>	Otro

II. ASPECTOS SOCIALES Y AMBIENTALES DE LA COMUNIDAD

5. ¿Cómo considera usted que son las condiciones ambientales en su comunidad?:	Buena:	<input checked="" type="checkbox"/>	Regular:	<input type="checkbox"/>	Mala:	<input type="checkbox"/>			
Favor explicar y describir su respuesta: Los recursos naturales Favorece el crecimiento Local.									
6. Señale ¿cuáles son los problemas sociales que afectan a su comunidad?:									
Desempleo:	<input checked="" type="checkbox"/>	Educación:	<input type="checkbox"/>	Salud:	<input type="checkbox"/>	Agua:	<input checked="" type="checkbox"/>	Electricidad:	<input checked="" type="checkbox"/>
Alcoholismo:	<input type="checkbox"/>	Violencia doméstica:	<input type="checkbox"/>	Violencia hacia niños y niñas:	<input type="checkbox"/>				
ITS:	<input type="checkbox"/>	Embarazo en menores:	<input type="checkbox"/>	Adultos mayores solos:	<input checked="" type="checkbox"/>				
Discapacidad	<input checked="" type="checkbox"/>								

III. PERCEPCION SOBRE EL PROYECTO

7. ¿Tiene usted conocimiento sobre el proyecto "Extracción temporal de minerales no metálicos e instalación de plantas de procesamiento de agregados y planta de asfalto para obra pública" que se quiere desarrollar? SI: <input checked="" type="checkbox"/> NO: <input type="checkbox"/>									
8. ¿Cómo se enteró del mismo?	La radio	<input type="checkbox"/>	Un Familiar	<input type="checkbox"/>	La autoridad	<input type="checkbox"/>	otra	Congreso	<input checked="" type="checkbox"/>
9. ¿Qué aportes cree usted que va a generar el proyecto?							Positivos		<input checked="" type="checkbox"/>
Negativos	<input type="checkbox"/>	Ambos	<input type="checkbox"/>	No Sabe	<input type="checkbox"/>	Mencione alguno:		Transporte Fluído.	
10. ¿Cuál es su percepción con relación a la ejecución del proyecto:									
De acuerdo	<input checked="" type="checkbox"/>	En Desacuerdo	<input type="checkbox"/>	Sin opinión	<input type="checkbox"/>				
11. ¿Qué efectos considera usted, que el proyecto va a generar en la comunidad?									
Afectación de Fuentes hídricas (-)	<input type="checkbox"/>	Afectación de Flora y Fauna (-)	<input type="checkbox"/>	Social y Economía (+)	<input checked="" type="checkbox"/>	Movilidad Transporte (+)	<input checked="" type="checkbox"/>	Otro	<input type="checkbox"/>
12. En las tierras por donde se va a construir la carretera ¿tiene conocimiento si hay lugares sagrados, cementerios o enterramientos antiguos, con piedras pintadas (petroglifos), o de cualquier otro tipo donde se encuentran vasijas de barro o herramientas de piedra? NO: <input checked="" type="checkbox"/> SI: <input type="checkbox"/> (En caso afirmativo cómo se llama el lugar donde se encuentra) _____									
13. ¿Qué sugerencias daría usted al promotor, para que el proyecto se desarrolle de la mejor forma?									
Ninguna									



ENCUESTA DE OPINIÓN

PROYECTO "Extracción temporal de minerales no metálicos e instalación de plantas de producción de agregados y planta de asfalto para obra pública"

Estimado(a) Sr. (a), la presente encuesta tiene como objetivo conocer su opinión referente al desarrollo del Proyecto "Extracción temporal de minerales no metálicos e instalación de plantas de producción de agregados y planta de asfalto para obra pública" que se ubica dentro de la Región Ño Kribo, en los distritos de Jirondai y Kankintú. Con este proyecto se realizará la extracción de 150,000 m³ de material pétreo, proveniente de dos fuentes hídricas de la región que son: Río Guariviara y el Río Manantí. Para el desarrollo de este proyecto, el Consorcio Kankintú, incluirá patios con las siguientes obras complementarias: planta trituradora, planta de asfalto, galera para taller, tinas de sedimentación, tanque para almacenamiento de combustible y áreas de almacenamiento del material procesado. Este ejercicio forma parte del proceso de elaboración del plan de Participación Ciudadana para el Estudio de Impacto Ambiental (EslA) Categoría II del proyecto en mención.

Fecha: 15-06-22	Comunidad: Codlesito	Corregimiento: Samboa	<input checked="" type="checkbox"/> Calante	Kankintú
Nombre: Benjamin Guerra	Cedula: 1-719-466	Tiempo de residir: 35 años		

I. CARACTERÍSTICAS DE LA PERSONA ENCUESTADA

1. Género:	Masculino	<input checked="" type="checkbox"/>	Femenino	<input type="checkbox"/>	
2. Edad:	18-29	<input type="checkbox"/>	30-49	<input checked="" type="checkbox"/>	
		<input type="checkbox"/>	50-69	<input type="checkbox"/>	
		<input type="checkbox"/>	70 o más	<input type="checkbox"/>	
3. Escolaridad:	Sin escolaridad	<input type="checkbox"/>	Primaria	<input checked="" type="checkbox"/>	
		<input type="checkbox"/>	Secundaria	<input type="checkbox"/>	
		<input type="checkbox"/>	Técnico	<input type="checkbox"/>	
		<input type="checkbox"/>	Universitaria	<input type="checkbox"/>	
4. Actividad que desempeña actualmente:	Artesanías	<input type="checkbox"/>	Ama de Casa	<input type="checkbox"/>	
		<input type="checkbox"/>	Estudiante	<input type="checkbox"/>	
Agro	<input type="checkbox"/>	Comerciante	<input type="checkbox"/>	Construcción	<input type="checkbox"/>
	<input type="checkbox"/>		<input type="checkbox"/>	Educación	<input type="checkbox"/>
	<input type="checkbox"/>		<input type="checkbox"/>	Salud	<input type="checkbox"/>
	<input type="checkbox"/>		<input type="checkbox"/>	Otro	<input checked="" type="checkbox"/>

II. ASPECTOS SOCIALES Y AMBIENTALES DE LA COMUNIDAD

5. ¿Cómo considera usted que son las condiciones ambientales en su comunidad?:	Buena:	<input checked="" type="checkbox"/>	Regular:	<input type="checkbox"/>	Mala:	<input type="checkbox"/>			
Favor explicar y describir su respuesta: Sirve de apoyo y Super. vivienda Local.									
6. Señale ¿cuáles son los problemas sociales que afectan a su comunidad?:									
Desempleo:	<input checked="" type="checkbox"/>	Educación:	<input type="checkbox"/>	Salud:	<input checked="" type="checkbox"/>	Agua:	<input checked="" type="checkbox"/>	Electricidad:	<input checked="" type="checkbox"/>
Alcoholismo:	<input type="checkbox"/>	Violencia doméstica:	<input checked="" type="checkbox"/>	Violencia hacia niños y niñas:	<input type="checkbox"/>				
ITS:	<input type="checkbox"/>	Embarazo en menores:	<input checked="" type="checkbox"/>	Adultos mayores solos:	<input checked="" type="checkbox"/>				
Discapacidad	<input checked="" type="checkbox"/>								

III. PERCEPCION SOBRE EL PROYECTO

7. ¿Tiene usted conocimiento sobre el proyecto "Extracción temporal de minerales no metálicos e instalación de plantas de procesamiento de agregados y planta de asfalto para obra pública" que se quiere desarrollar? SI: <input checked="" type="checkbox"/> NO: <input type="checkbox"/>								
8. ¿Cómo se enteró del mismo?	La radio	<input type="checkbox"/>	Un Familiar	<input checked="" type="checkbox"/>	La autoridad	<input type="checkbox"/>	otra	<input type="checkbox"/>
9. ¿Qué aportes cree usted que va a generar el proyecto?							Positivos	
Negativos	<input type="checkbox"/>	Ambos	<input type="checkbox"/>	No Sabe	<input checked="" type="checkbox"/>	Mencione alguno:		
10. ¿Cuál es su percepción con relación a la ejecución del proyecto:								
De acuerdo	<input checked="" type="checkbox"/>	En Desacuerdo	<input type="checkbox"/>	Sin opinión	<input type="checkbox"/>			
11. ¿Qué efectos considera usted, que el proyecto va a generar en la comunidad?								
Afectación de Fuentes hídricas (-)	-	Afectación de Flora y Fauna (-)	-	Social y Economía (+)	+	Movilidad Transporte (+)	+	Otro
12. En las tierras por donde se va a construir la carretera ¿tiene conocimiento si hay lugares sagrados, cementerios o enterramientos antiguos, con piedras pintadas (petroglifos), o de cualquier otro tipo donde se encuentran vasijas de barro o herramientas de piedra? NO: <input checked="" type="checkbox"/> SI: <input type="checkbox"/> (En caso afirmativo cómo se llama el lugar donde se encuentra) _____								
13. ¿Qué sugerencias daría usted al promotor, para que el proyecto se desarrolle de la mejor forma?								
ninguna								



84

ENCUESTA DE OPINIÓN

PROYECTO "Extracción temporal de minerales no metálicos e instalación de plantas de producción de agregados y planta de asfalto para obra pública"

Estimado(a) Sr. (a), la presente encuesta tiene como objetivo conocer su opinión referente al desarrollo del Proyecto "Extracción temporal de minerales no metálicos e instalación de plantas de producción de agregados y planta de asfalto para obra pública" que se ubica dentro de la Región Ño Kribo, en los distritos de Jirondai y Kankintú. Con este proyecto se realizará la extracción de 150,000 m³ de material pétreo, proveniente de dos fuentes hídricas de la región que son: Río Guariviara y el Río Manantí. Para el desarrollo de este proyecto, el Consorcio Kankintú, incluirá patios con las siguientes obras complementarias: planta trituradora, planta de asfalto, galera para taller, tinas de sedimentación, tanque para almacenamiento de combustible y áreas de almacenamiento del material procesado. Este ejercicio forma parte del proceso de elaboración del plan de Participación Ciudadana para el Estudio de Impacto Ambiental (EIA) Categoría II del proyecto en mención.

Fecha: 15-06-22	Comunidad: Cocolosito	Corregimiento: Samboa	<input checked="" type="checkbox"/> Calante	Kankintú
Nombre: Emiliano Quintero	Cedula: 1-37-367	Tiempo de residir: 28 años		

I. CARACTERÍSTICAS DE LA PERSONA ENCUESTADA

1. Género:	Masculino	<input checked="" type="checkbox"/>	Femenino	<input type="checkbox"/>	
2. Edad:	18-29	<input type="checkbox"/>	30-49	<input type="checkbox"/>	
		<input type="checkbox"/>	50-69	<input checked="" type="checkbox"/>	
		<input type="checkbox"/>	70 o más	<input type="checkbox"/>	
3. Escolaridad:	Sin escolaridad	<input type="checkbox"/>	Primaria	<input type="checkbox"/>	
		<input type="checkbox"/>	Secundaria	<input checked="" type="checkbox"/>	
		<input type="checkbox"/>	Técnico	<input type="checkbox"/>	
		<input type="checkbox"/>	Universitaria	<input type="checkbox"/>	
4. Actividad que desempeña actualmente:	Artesanías	<input type="checkbox"/>	Ama de Casa	<input type="checkbox"/>	
		<input type="checkbox"/>	Estudiante	<input type="checkbox"/>	
Agro	<input checked="" type="checkbox"/>	Comerciante	<input type="checkbox"/>	Construcción	<input type="checkbox"/>
			<input type="checkbox"/>	Educación	<input type="checkbox"/>
			<input type="checkbox"/>	Salud	<input type="checkbox"/>
				Otro	<input type="checkbox"/>

II. ASPECTOS SOCIALES Y AMBIENTALES DE LA COMUNIDAD

5. ¿Cómo considera usted que son las condiciones ambientales en su comunidad?: Buena:	<input checked="" type="checkbox"/>	Regular:	<input type="checkbox"/>	Mala:	<input type="checkbox"/>
Favor explicar y describir su respuesta: Aire Cible; recursos 100% natural.					
6. Señale ¿cuáles son los problemas sociales que afectan a su comunidad?:					
Desempleo:	<input checked="" type="checkbox"/>	Educación:	<input type="checkbox"/>	Salud:	<input checked="" type="checkbox"/>
			<input checked="" type="checkbox"/>	Agua:	<input checked="" type="checkbox"/>
				Electricidad:	<input checked="" type="checkbox"/>
Alcoholismo:	<input type="checkbox"/>	Violencia doméstica:	<input checked="" type="checkbox"/>	Violencia hacia niños y niñas:	<input checked="" type="checkbox"/>
ITS:	<input checked="" type="checkbox"/>	Embarazo en menores:	<input checked="" type="checkbox"/>	Adultos mayores solos:	<input checked="" type="checkbox"/>
Discapacidad	<input checked="" type="checkbox"/>				

III. PERCEPCION SOBRE EL PROYECTO

7. ¿Tiene usted conocimiento sobre el proyecto "Extracción temporal de minerales no metálicos e instalación de plantas de procesamiento de agregados y planta de asfalto para obra pública" que se quiere desarrollar? Si: _____ NO: _____								
8. ¿Cómo se enteró del mismo?	La radio	<input type="checkbox"/>	Un Familiar	<input type="checkbox"/>	La autoridad	<input type="checkbox"/>	otra Reunión	<input checked="" type="checkbox"/>
9. ¿Qué aportes cree usted que va a generar el proyecto?						Positivos	<input checked="" type="checkbox"/>	
Negativos	<input type="checkbox"/>	Ambos	<input type="checkbox"/>	No Sabe	<input type="checkbox"/>	Mencione alguno:	Mejora la economía	
10. ¿Cuál es su percepción con relación a la ejecución del proyecto:								
De acuerdo	<input checked="" type="checkbox"/>	En Desacuerdo	<input type="checkbox"/>	Sin opinión	<input type="checkbox"/>			
11. ¿Qué efectos considera usted, que el proyecto va a generar en la comunidad?								
Afectación de Fuentes hídricas (-)	<input type="checkbox"/>	Afectación de Flora y Fauna (-)	<input type="checkbox"/>	Social y Economía (+)	<input checked="" type="checkbox"/>	Movilidad Transporte (+)	<input checked="" type="checkbox"/>	Otro
12. En las tierras por donde se va a construir la carretera ¿tiene conocimiento si hay lugares sagrados, cementerios o enterramientos antiguos, con piedras pintadas (petroglifos), o de cualquier otro tipo donde se encuentran vasijas de barro o herramientas de piedra? NO: _____ SI: <input checked="" type="checkbox"/> (En caso afirmativo cómo se llama el lugar donde se encuentra) San Felipe.								
13. ¿Qué sugerencias daría usted al promotor, para que el proyecto se desarrolle de la mejor forma?								
- Que se busque personal local para realizar mga el trabajo.								



ENCUESTA DE OPINIÓN

PROYECTO "Extracción temporal de minerales no metálicos e instalación de plantas de producción de agregados y planta de asfalto para obra pública"

Estimado(a) Sr. (a), la presente encuesta tiene como objetivo conocer su opinión referente al desarrollo del Proyecto "Extracción temporal de minerales no metálicos e instalación de plantas de producción de agregados y planta de asfalto para obra pública" que se ubica dentro de la Región Ño Kribo, en los distritos de Jirondai y Kankintú. Con este proyecto se realizará la extracción de 150,000 m³ de material pétreo, proveniente de dos fuentes hídricas de la región que son: Río Guariviara y el Río Manantí. Para el desarrollo de este proyecto, el Consorcio Kankintú, incluirá patios con las siguientes obras complementarias: planta trituradora, planta de asfalto, galera para taller, tinas de sedimentación, tanque para almacenamiento de combustible y áreas de almacenamiento del material procesado. Este ejercicio forma parte del proceso de elaboración del plan de Participación Ciudadana para el Estudio de Impacto Ambiental (EslA) Categoría II del proyecto en mención.

Fecha: 15-06-22	Comunidad: Codesito	Corregimiento: Samboa	<input checked="" type="checkbox"/> Calante	Kankintú
Nombre: JUAN DIXÓN	Cedula: 1-53-496	Tiempo de residir: 10 años		

I. CARACTERÍSTICAS DE LA PERSONA ENCUESTADA

1. Género:	Masculino <input checked="" type="checkbox"/>	Femenino			
2. Edad:	18-29	30-49 <input checked="" type="checkbox"/>	50-69	70 o más	
3. Escolaridad:	Sin escolaridad <input checked="" type="checkbox"/>	Primaria	Secundaria	Técnico	Universitaria
4. Actividad que desempeña actualmente:	Artesanías		Ama de Casa		Estudiante
Agro	Comerciante	Construcción	Educación	Salud	Otro <input checked="" type="checkbox"/>

II. ASPECTOS SOCIALES Y AMBIENTALES DE LA COMUNIDAD

5. ¿Cómo considera usted que son las condiciones ambientales en su comunidad?: Buena: Regular: Mala: <input checked="" type="checkbox"/>
Favor explicar y describir su respuesta: Están destruyendo la naturaleza y causan daños
6. Señale ¿cuáles son los problemas sociales que afectan a su comunidad?:
Desempleo: <input checked="" type="checkbox"/> Educación: <input checked="" type="checkbox"/> Salud: <input checked="" type="checkbox"/> Agua: <input checked="" type="checkbox"/> Electricidad: <input checked="" type="checkbox"/>
Alcoholismo: <input checked="" type="checkbox"/> Violencia doméstica: <input checked="" type="checkbox"/> Violencia hacia niños y niñas: <input checked="" type="checkbox"/>
ITS: <input checked="" type="checkbox"/> Embarazo en menores: <input checked="" type="checkbox"/> Adultos mayores solos: <input checked="" type="checkbox"/>
Discapacidad: <input checked="" type="checkbox"/>

III. PERCEPCION SOBRE EL PROYECTO

7. ¿Tiene usted conocimiento sobre el proyecto "Extracción temporal de minerales no metálicos e instalación de plantas de procesamiento de agregados y planta de asfalto para obra pública" que se quiere desarrollar? SI: <input checked="" type="checkbox"/> NO: <input type="checkbox"/>
8. ¿Cómo se enteró del mismo? La radio <input type="checkbox"/> Un Familiar <input type="checkbox"/> La autoridad <input type="checkbox"/> otra reunión <input checked="" type="checkbox"/>
9. ¿Qué aportes cree usted que va a generar el proyecto? Positivos <input checked="" type="checkbox"/>
Negativos <input type="checkbox"/> Ambos <input type="checkbox"/> No Sabe <input type="checkbox"/> Mencione alguno: desarrollo económico
10. ¿Cuál es su percepción con relación a la ejecución del proyecto: De acuerdo <input checked="" type="checkbox"/> En Desacuerdo <input type="checkbox"/> Sin opinión <input type="checkbox"/>
11. ¿Qué efectos considera usted, que el proyecto va a generar en la comunidad? Afectación de Fuentes hídricas (-) <input type="checkbox"/> Afectación de Flora y Fauna (-) <input type="checkbox"/> Social y Economía (+) <input checked="" type="checkbox"/> Movilidad Transporte (+) <input checked="" type="checkbox"/> Otro <input type="checkbox"/>
12. En las tierras por donde se va a construir la carretera ¿tiene conocimiento si hay lugares sagrados, cementerios o enterramientos antiguos, con piedras pintadas (petroglifos), o de cualquier otro tipo donde se encuentran vasijas de barro o herramientas de piedra? NO: <input checked="" type="checkbox"/> SI: <input type="checkbox"/> (En caso afirmativo cómo se llama el lugar donde se encuentra)
13. ¿Qué sugerencias daría usted al promotor, para que el proyecto se desarrolle de la mejor forma? Que se haga mejor que la primera etapa; más asfaltado y con mano de obra local.

MUCHAS GRACIAS POR SU COLABORACION. Encuesta N° _____;

Encuestador: Sybor J. Novato 1017



86

ENCUESTA DE OPINIÓN

PROYECTO "Extracción temporal de minerales no metálicos e instalación de plantas de producción de agregados y planta de asfalto para obra pública"

Estimado(a) Sr. (a), la presente encuesta tiene como objetivo conocer su opinión referente al desarrollo del Proyecto "Extracción temporal de minerales no metálicos e instalación de plantas de producción de agregados y planta de asfalto para obra pública" que se ubica dentro de la Región Ño Kribo, en los distritos de Jirondai y Kankintú. Con este proyecto se realizará la extracción de 150,000 m³ de material pétreo, proveniente de dos fuentes hídricas de la región que son: Río Guariviara y el Río Manantí. Para el desarrollo de este proyecto, el Consorcio Kankintú, incluirá patios con las siguientes obras complementarias: planta trituradora, planta de asfalto, galera para taller, tinas de sedimentación, tanque para almacenamiento de combustible y áreas de almacenamiento del material procesado. Este ejercicio forma parte del proceso de elaboración del plan de Participación Ciudadana para el Estudio de Impacto Ambiental (EIA) Categoría II del proyecto en mención.

Fecha: 15-6-2022	Comunidad: Coclesito	Corregimiento: Samboa	<input checked="" type="checkbox"/> Calante	Kankintú
Nombre: Martha Morales	Cedula: 1-726-1705	Tiempo de residir: 37 años		

I. CARACTERÍSTICAS DE LA PERSONA ENCUESTADA

1. Género:	Masculino		Femenino	<input checked="" type="checkbox"/>
2. Edad:	18-29	30-49	50-69	70 o más
3. Escolaridad:	Sin escolaridad	Primaria	Secundaria	Técnico
4. Actividad que desempeña actualmente:	Artesanías	Ama de Casa	Estudiante	
Agro	Comerciante	Construcción	Educación	Salud
				Otro

II. ASPECTOS SOCIALES Y AMBIENTALES DE LA COMUNIDAD

5. ¿Cómo considera usted que son las condiciones ambientales en su comunidad?: Buena:	Regular:	<input checked="" type="checkbox"/> Mala:
Favor explicar y describir su respuesta: Estar comenzando la contaminación		
6. Señale ¿cuáles son los problemas sociales que afectan a su comunidad?:		
Desempleo:	Educación:	Salud:
Alcoholismo:	Violencia doméstica:	Violencia hacia niños y niñas:
ITS:	Embarazo en menores:	Adultos mayores solos:
Discapacidad		

III. PERCEPCION SOBRE EL PROYECTO

7. ¿Tiene usted conocimiento sobre el proyecto "Extracción temporal de minerales no metálicos e instalación de plantas de procesamiento de agregados y planta de asfalto para obra pública" que se quiere desarrollar? SI: NO: <input checked="" type="checkbox"/>
8. ¿Cómo se enteró del mismo? La radio Un Familiar La autoridad otra
9. ¿Qué aportes cree usted que va a generar el proyecto? Positivos
Negativos Ambos No Sabe Mencione alguno:
10. ¿Cuál es su percepción con relación a la ejecución del proyecto: De acuerdo En Desacuerdo Sin opinión
11. ¿Qué efectos considera usted, que el proyecto va a generar en la comunidad? Afectación de Fuentes hídricas (-) Afectación de Flora y Fauna (-) Social y Economía (+) Movilidad Transporte (+) Otro
12. En las tierras por donde se va a construir la carretera ¿tiene conocimiento si hay lugares sagrados, cementerios o enterramientos antiguos, con piedras pintadas (petroglifos), o de cualquier otro tipo donde se encuentran vasijas de barro o herramientas de piedra? NO: SI: (En caso afirmativo cómo se llama el lugar donde se encuentra)
13. ¿Qué sugerencias daría usted al promotor, para que el proyecto se desarrolle de la mejor forma? Conservación de la flora en la vía



87

ENCUESTA DE OPINIÓN

PROYECTO "Extracción temporal de minerales no metálicos e instalación de plantas de producción de agregados y planta de asfalto para obra pública"

Estimado(a) Sr. (a), la presente encuesta tiene como objetivo conocer su opinión referente al desarrollo del Proyecto "Extracción temporal de minerales no metálicos e instalación de plantas de producción de agregados y planta de asfalto para obra pública" que se ubica dentro de la Región Ño Kribo, en los distritos de Jirondai y Kankintú. Con este proyecto se realizará la extracción de 150,000 m³ de material pétreo, proveniente de dos fuentes hídricas de la región que son: Río Guariviara y el Río Manantí. Para el desarrollo de este proyecto, el Consorcio Kankintú, incluirá patios con las siguientes obras complementarias: planta trituradora, planta de asfalto, galera para taller, tinas de sedimentación, tanque para almacenamiento de combustible y áreas de almacenamiento del material procesado. Este ejercicio forma parte del proceso de elaboración del plan de Participación Ciudadana para el Estudio de Impacto Ambiental (EIA) Categoría II del proyecto en mención.

Fecha: 15-10-2022	Comunidad: Coclesito	Corregimiento: Samboa	<input checked="" type="checkbox"/> Calante	Kankintú
Nombre: Celina Abrego	Cedula: 1-728-1454	Tiempo de residir: 55 años		

I. CARACTERÍSTICAS DE LA PERSONA ENCUESTADA

1. Género:	Masculino	Femenino	<input checked="" type="checkbox"/>		
2. Edad:	18-29	30-49	50-69	70 o más	
3. Escolaridad:	Sin escolaridad	Primaria	Secundaria	Técnico	Universitaria
4. Actividad que desempeña actualmente:	Artesanías	Ama de Casa	Estudiante		
Agro	Comerciante	Construcción	Educación	Salud	Otro

II. ASPECTOS SOCIALES Y AMBIENTALES DE LA COMUNIDAD

5. ¿Cómo considera usted que son las condiciones ambientales en su comunidad?: Buena: <input checked="" type="checkbox"/> Regular: Mala:
Favor explicar y describir su respuesta: <i>Una sin contaminación</i>
6. Señale ¿cuáles son los problemas sociales que afectan a su comunidad?:
Desempleo: <input checked="" type="checkbox"/> Educación: <input checked="" type="checkbox"/> Salud: <input checked="" type="checkbox"/> Agua: <input checked="" type="checkbox"/> Electricidad: <input checked="" type="checkbox"/>
Alcoholismo: Violencia doméstica: Violencia hacia niños y niñas:
ITS: Embarazo en menores: Adultos mayores solos:
Discapacidad

III. PERCEPCION SOBRE EL PROYECTO

7. ¿Tiene usted conocimiento sobre el proyecto "Extracción temporal de minerales no metálicos e instalación de plantas de procesamiento de agregados y planta de asfalto para obra pública" que se quiere desarrollar? SI: <input checked="" type="checkbox"/> NO: <input type="checkbox"/>
8. ¿Cómo se enteró del mismo? La radio Un Familiar <input checked="" type="checkbox"/> La autoridad otra
9. ¿Qué aportes cree usted que va a generar el proyecto? Positivos <input checked="" type="checkbox"/>
Negativos Ambos No Sabe Mencione alguno:
10. ¿Cuál es su percepción con relación a la ejecución del proyecto: De acuerdo <input checked="" type="checkbox"/> En Desacuerdo Sin opinión
11. ¿Qué efectos considera usted, que el proyecto va a generar en la comunidad? Afectación de Fuentes hídricas (-) Afectación de Flora y Fauna (-) <input checked="" type="checkbox"/> Social y Economía (+) Movilidad Transporte (+) Otro <input checked="" type="checkbox"/>
12. En las tierras por donde se va a construir la carretera ¿tiene conocimiento si hay lugares sagrados, cementerios o enterramientos antiguos, con piedras pintadas (petroglifos), o de cualquier otro tipo donde se encuentran vasijas de barro o herramientas de piedra? NO: <input checked="" type="checkbox"/> SI: (En caso afirmativo cómo se llama el lugar donde se encuentra)
13. ¿Qué sugerencias daría usted al promotor, para que el proyecto se desarrolle de la mejor forma? Construcción de áreas de entretenimiento público.

MUCHAS GRACIAS POR SU COLABORACION. Encuesta N° _____; Encuestador: Sergio Santo



ENCUESTA DE OPINIÓN

PROYECTO "Extracción temporal de minerales no metálicos e instalación de plantas de producción de agregados y planta de asfalto para obra pública"

Estimado(a) Sr. (a), la presente encuesta tiene como objetivo conocer su opinión referente al desarrollo del Proyecto "Extracción temporal de minerales no metálicos e instalación de plantas de producción de agregados y planta de asfalto para obra pública" que se ubica dentro de la Región Ño Kribo, en los distritos de Jirondai y Kankintú. Con este proyecto se realizará la extracción de 150,000 m³ de material pétreo, proveniente de dos fuentes hídricas de la región que son: Río Guariviara y el Río Manantí. Para el desarrollo de este proyecto, el Consorcio Kankintú, incluirá patios con las siguientes obras complementarias: planta trituradora, planta de asfalto, galera para taller, tinas de sedimentación, tanque para almacenamiento de combustible y áreas de almacenamiento del material procesado. Este ejercicio forma parte del proceso de elaboración del plan de Participación Ciudadana para el Estudio de Impacto Ambiental (EIA) Categoría II del proyecto en mención.

Fecha: 15/6/22	Comunidad: Cocabito	Corregimiento: Samboa	<input checked="" type="checkbox"/> Calante	Kankintú
Nombre: Apuricio Santos	Cedula: 1721 - 2445	Tiempo de residir: 10		

I. CARACTERÍSTICAS DE LA PERSONA ENCUESTADA

1. Género:	Masculino	<input checked="" type="checkbox"/>	Femenino	<input type="checkbox"/>
2. Edad:	18-29	<input type="checkbox"/>	30-49	<input checked="" type="checkbox"/>
		<input type="checkbox"/>	50-69	<input type="checkbox"/>
		<input type="checkbox"/>	70 o más	<input type="checkbox"/>
3. Escolaridad:	Sin escolaridad	<input type="checkbox"/>	Primaria	<input type="checkbox"/>
		<input type="checkbox"/>	Secundaria	<input type="checkbox"/>
		<input type="checkbox"/>	Técnico	<input type="checkbox"/>
		<input type="checkbox"/>	Universitaria	<input checked="" type="checkbox"/>
4. Actividad que desempeña actualmente:	Artesanías	<input type="checkbox"/>	Ama de Casa	<input type="checkbox"/>
		<input type="checkbox"/>	Estudiante	<input checked="" type="checkbox"/>
Agro	Comerciante	Construcción	Educación	Salud
				Otro

II. ASPECTOS SOCIALES Y AMBIENTALES DE LA COMUNIDAD

5. ¿Cómo considera usted que son las condiciones ambientales en su comunidad?: Buena:	<input checked="" type="checkbox"/>	Regular:	<input type="checkbox"/>	Mala:	<input type="checkbox"/>
Favor explicar y describir su respuesta: por que hay centro salud					
6. Señale ¿cuáles son los problemas sociales que afectan a su comunidad?:					
Desempleo:	<input checked="" type="checkbox"/>	Educación:	<input type="checkbox"/>	Salud:	<input type="checkbox"/>
				Agua:	<input type="checkbox"/>
				Electricidad:	<input checked="" type="checkbox"/>
Alcoholismo:	<input type="checkbox"/>	Violencia doméstica:	<input type="checkbox"/>	Violencia hacia niños y niñas:	<input type="checkbox"/>
ITS:	<input type="checkbox"/>	Embarazo en menores:	<input type="checkbox"/>	Adultos mayores solos:	<input type="checkbox"/>
Discapacidad	<input type="checkbox"/>				

III. PERCEPCION SOBRE EL PROYECTO

7. ¿Tiene usted conocimiento sobre el proyecto "Extracción temporal de minerales no metálicos e instalación de plantas de procesamiento de agregados y planta de asfalto para obra pública" que se quiere desarrollar? SI: <input checked="" type="checkbox"/> NO: <input type="checkbox"/>					
8. ¿Cómo se enteró del mismo?	La radio	<input type="checkbox"/>	Un Familiar	<input type="checkbox"/>	La autoridad
				<input checked="" type="checkbox"/>	otra
9. ¿Qué aportes cree usted que va a generar el proyecto?					
Positivos					
Negativos	<input type="checkbox"/>	Ambos	<input checked="" type="checkbox"/>	No Sabe	Mencione alguno:
10. ¿Cuál es su percepción con relación a la ejecución del proyecto:					
De acuerdo	<input checked="" type="checkbox"/>	En Desacuerdo	<input type="checkbox"/>	Sin opinión	<input type="checkbox"/>
11. ¿Qué efectos considera usted, que el proyecto va a generar en la comunidad?					
Afectación de Fuentes hídricas (-)	<input checked="" type="checkbox"/>	Afectación de Flora y Fauna (-)	<input type="checkbox"/>	Social y Economía (+)	<input type="checkbox"/>
				Movilidad Transporte (+)	<input checked="" type="checkbox"/>
				Otro	<input type="checkbox"/>
12. En las tierras por donde se va a construir la carretera ¿tiene conocimiento si hay lugares sagrados, cementerios o enterramientos antiguos, con piedras pintadas (petroglifos), o de cualquier otro tipo donde se encuentran vasijas de barro o herramientas de piedra? NO: <input checked="" type="checkbox"/> SI: <input type="checkbox"/> (En caso afirmativo cómo se llama el lugar donde se encuentra) _____					
13. ¿Qué sugerencias daría usted al promotor, para que el proyecto se desarrolle de la mejor forma? Se dice que apoyo social, economicos por la seguridad.					



ENCUESTA DE OPINIÓN

PROYECTO "Extracción temporal de minerales no metálicos e instalación de plantas de producción de agregados y planta de asfalto para obra pública"

Estimado(a) Sr. (a), la presente encuesta tiene como objetivo conocer su opinión referente al desarrollo del Proyecto "Extracción temporal de minerales no metálicos e instalación de plantas de producción de agregados y planta de asfalto para obra pública" que se ubica dentro de la Región Ño Kribo, en los distritos de Jirondai y Kankintú. Con este proyecto se realizará la extracción de 150,000 m³ de material pétreo, proveniente de dos fuentes hídricas de la región que son: Río Guariviara y el Río Manantí. Para el desarrollo de este proyecto, el Consorcio Kankintú, incluirá patios con las siguientes obras complementarias: planta trituradora, planta de asfalto, galera para taller, tinas de sedimentación, tanque para almacenamiento de combustible y áreas de almacenamiento del material procesado. Este ejercicio forma parte del proceso de elaboración del plan de Participación Ciudadana para el Estudio de Impacto Ambiental (EslA) Categoría II del proyecto en mención.

Fecha: 10/6/22	Comunidad: Cochito	Corregimiento: Samboa	<input checked="" type="checkbox"/> Calante	Kankintú
Nombre: Oario Santos	Cedula: 12-711-306	Tiempo de residir: 10		

I. CARACTERÍSTICAS DE LA PERSONA ENCUESTADA

1. Género:	Masculino	<input checked="" type="checkbox"/>	Femenino	<input type="checkbox"/>
2. Edad:	18-29	<input checked="" type="checkbox"/>	30-49	<input type="checkbox"/>
			50-69	<input type="checkbox"/>
3. Escolaridad:	Sin escolaridad	<input type="checkbox"/>	Primaria	<input checked="" type="checkbox"/>
			Secundaria	<input type="checkbox"/>
			Técnico	<input type="checkbox"/>
4. Actividad que desempeña actualmente:	Artesanías	<input type="checkbox"/>	Ama de Casa	<input type="checkbox"/>
			Estudiante	<input checked="" type="checkbox"/>
Agro	Comerciante	Construcción	Educación	Salud
				Otro

II. ASPECTOS SOCIALES Y AMBIENTALES DE LA COMUNIDAD

5. ¿Cómo considera usted que son las condiciones ambientales en su comunidad?: Buena:	<input type="checkbox"/>	Regular:	<input checked="" type="checkbox"/>	Mala:	<input type="checkbox"/>
Favor explicar y describir su respuesta: por que hace falta de agua					
6. Señale ¿cuáles son los problemas sociales que afectan a su comunidad?:					
Desempleo:	<input checked="" type="checkbox"/>	Educación:	<input type="checkbox"/>	Salud:	<input type="checkbox"/>
				Agua:	<input type="checkbox"/>
				Electricidad:	<input checked="" type="checkbox"/>
Alcoholismo:		Violencia doméstica:		Violencia hacia niños y niñas:	
ITS:		Embarazo en menores:		Adultos mayores solos:	
Discapacidad					

III. PERCEPCION SOBRE EL PROYECTO

7. ¿Tiene usted conocimiento sobre el proyecto "Extracción temporal de minerales no metálicos e instalación de plantas de procesamiento de agregados y planta de asfalto para obra pública" que se quiere desarrollar? SI: <input type="checkbox"/> NO: <input checked="" type="checkbox"/>								
8. ¿Cómo se enteró del mismo?	La radio	<input type="checkbox"/>	Un Familiar	<input type="checkbox"/>	La autoridad	<input checked="" type="checkbox"/>	otra	<input type="checkbox"/>
9. ¿Qué aportes cree usted que va a generar el proyecto?								
Positivos								
Negativos	<input type="checkbox"/>	Ambos	<input type="checkbox"/>	No Sabe	<input checked="" type="checkbox"/>	Mencione alguno:		
10. ¿Cuál es su percepción con relación a la ejecución del proyecto:								
De acuerdo	<input checked="" type="checkbox"/>	En Desacuerdo	<input type="checkbox"/>	Sin opinión	<input type="checkbox"/>			
11. ¿Qué efectos considera usted, que el proyecto va a generar en la comunidad?								
Afectación de Fuentes hídricas (-)	<input type="checkbox"/>	Afectación de Flora y Fauna (-)	<input type="checkbox"/>	Social y Economía (+)	<input type="checkbox"/>	Movilidad Transporte (+)	<input checked="" type="checkbox"/>	Otro
12. En las tierras por donde se va a construir la carretera ¿tiene conocimiento si hay lugares sagrados, cementerios o enterramientos antiguos, con piedras pintadas (petroglifos), o de cualquier otro tipo donde se encuentran vasijas de barro o herramientas de piedra? NO: <input checked="" type="checkbox"/> SI: <input type="checkbox"/> (En caso afirmativo cómo se llama el lugar donde se encuentra)								
13. ¿Qué sugerencias daría usted al promotor, para que el proyecto se desarrolle de la mejor forma?								
Ninguno								

MUCHAS GRACIAS POR SU COLABORACION. Encuesta N° _____; Encuestador: Kenyth Pineda



90

ENCUESTA DE OPINIÓN

PROYECTO "Extracción temporal de minerales no metálicos e instalación de plantas de producción de agregados y planta de asfalto para obra pública"

Estimado(a) Sr. (a), la presente encuesta tiene como objetivo conocer su opinión referente al desarrollo del Proyecto "Extracción temporal de minerales no metálicos e instalación de plantas de producción de agregados y planta de asfalto para obra pública" que se ubica dentro de la Región Ño Kribo, en los distritos de Jirondai y Kankintú. Con este proyecto se realizará la extracción de 150,000 m³ de material pétreo, proveniente de dos fuentes hídricas de la región que son: Río Guariviara y el Río Manantí. Para el desarrollo de este proyecto, el Consorcio Kankintú, incluirá patios con las siguientes obras complementarias: planta trituradora, planta de asfalto, galera para taller, tinajas de sedimentación, tanque para almacenamiento de combustible y áreas de almacenamiento del material procesado. Este ejercicio forma parte del proceso de elaboración del plan de Participación Ciudadana para el Estudio de Impacto Ambiental (EslA) Categoría II del proyecto en mención.

Fecha: 15/6/22	Comunidad: Cocobito	Corregimiento: Samboa	<input checked="" type="checkbox"/> Calante	Kankintú
Nombre: Aurelio Quintero	Cedula: 12-720-1793	Tiempo de residir: 18		

I. CARACTERÍSTICAS DE LA PERSONA ENCUESTADA

1. Género:	Masculino	<input checked="" type="checkbox"/>	Femenino	<input type="checkbox"/>
2. Edad:	18-29	<input checked="" type="checkbox"/>	30-49	<input type="checkbox"/>
			50-69	<input type="checkbox"/>
			70 o más	<input type="checkbox"/>
3. Escolaridad:	Sin escolaridad	<input type="checkbox"/>	Primaria	<input type="checkbox"/>
			Secundaria	<input checked="" type="checkbox"/>
			Técnico	<input type="checkbox"/>
			Universitaria	<input type="checkbox"/>
4. Actividad que desempeña actualmente:	Artesanías	<input type="checkbox"/>	Ama de Casa	<input type="checkbox"/>
			Estudiante	<input type="checkbox"/>
Agro	Comerciante	<input type="checkbox"/>	Construcción	<input checked="" type="checkbox"/>
			Educación	<input type="checkbox"/>
			Salud	<input type="checkbox"/>
			Otro	<input type="checkbox"/>

II. ASPECTOS SOCIALES Y AMBIENTALES DE LA COMUNIDAD

5. ¿Cómo considera usted que son las condiciones ambientales en su comunidad?: Buena:	<input checked="" type="checkbox"/>	Regular:	<input type="checkbox"/>	Mala:	<input type="checkbox"/>
Favor explicar y describir su respuesta:					
6. Señale ¿cuáles son los problemas sociales que afectan a su comunidad?:					
Desempleo:	<input checked="" type="checkbox"/>	Educación:	<input type="checkbox"/>	Salud:	<input type="checkbox"/>
				Agua:	<input checked="" type="checkbox"/>
				Electricidad:	<input type="checkbox"/>
Alcoholismo:	<input type="checkbox"/>	Violencia doméstica:	<input type="checkbox"/>	Violencia hacia niños y niñas:	<input type="checkbox"/>
ITS:	<input type="checkbox"/>	Embarazo en menores:	<input type="checkbox"/>	Adultos mayores solos:	<input type="checkbox"/>
Discapacidad	<input type="checkbox"/>				<input type="checkbox"/>

III. PERCEPCION SOBRE EL PROYECTO

7. ¿Tiene usted conocimiento sobre el proyecto "Extracción temporal de minerales no metálicos e instalación de plantas de procesamiento de agregados y planta de asfalto para obra pública" que se quiere desarrollar? SI: <input type="checkbox"/> NO: <input checked="" type="checkbox"/>								
8. ¿Cómo se enteró del mismo?	La radio	<input type="checkbox"/>	Un Familiar	<input type="checkbox"/>	La autoridad	<input type="checkbox"/>	otra Reunión	<input checked="" type="checkbox"/>
9. ¿Qué aportes cree usted que va a generar el proyecto?								
Positivos								
Negativos	<input type="checkbox"/>	Ambos	<input type="checkbox"/>	No Sabe	<input checked="" type="checkbox"/>	Mencione alguno:		
10. ¿Cuál es su percepción con relación a la ejecución del proyecto:								
De acuerdo	<input checked="" type="checkbox"/>	En Desacuerdo	<input type="checkbox"/>	Sin opinión	<input type="checkbox"/>			
11. ¿Qué efectos considera usted, que el proyecto va a generar en la comunidad?								
Afectación de Fuentes hídricas (-)	<input type="checkbox"/>	Afectación de Flora y Fauna (-)	<input type="checkbox"/>	Social y Economía (+)	<input checked="" type="checkbox"/>	Movilidad Transporte (+)	<input type="checkbox"/>	Otro
12. En las tierras por donde se va a construir la carretera ¿tiene conocimiento si hay lugares sagrados, cementerios o enterramientos antiguos, con piedras pintadas (petroglifos), o de cualquier otro tipo donde se encuentran vasijas de barro o herramientas de piedra? NO: <input checked="" type="checkbox"/> SI: <input type="checkbox"/> (En caso afirmativo cómo se llama el lugar donde se encuentra) _____								
13. ¿Qué sugerencias daría usted al promotor, para que el proyecto se desarrolle de la mejor forma?								
Ninguno								

MUCHAS GRACIAS POR SU COLABORACION. Encuesta N° _____; Encuestador: Kenneth Pine La



ENCUESTA DE OPINIÓN

PROYECTO "Extracción temporal de minerales no metálicos e instalación de plantas de producción de agregados y planta de asfalto para obra pública"

Estimado(a) Sr. (a), la presente encuesta tiene como objetivo conocer su opinión referente al desarrollo del Proyecto "Extracción temporal de minerales no metálicos e instalación de plantas de producción de agregados y planta de asfalto para obra pública" que se ubica dentro de la Región No Kribo, en los distritos de Jirondai y Kankintú. Con este proyecto se realizará la extracción de 150,000 m³ de material pétreo, proveniente de dos fuentes hídricas de la región que son: Río Guariviara y el Río Manantí. Para el desarrollo de este proyecto, el Consorcio Kankintú, incluirá patios con las siguientes obras complementarias: planta trituradora, planta de asfalto, galera para taller, tinajas de sedimentación, tanque para almacenamiento de combustible y áreas de almacenamiento del material procesado. Este ejercicio forma parte del proceso de elaboración del plan de Participación Ciudadana para el Estudio de Impacto Ambiental (EIA) Categoría II del proyecto en mención.

Fecha: 15-8-22	Comunidad: Cocksito	Corregimiento: Samboa	<input checked="" type="checkbox"/> Calante	Kankintú
Nombre: Irving Guerra	Cedula: 1 962 846	Tiempo de residir: 22		

I. CARACTERÍSTICAS DE LA PERSONA ENCUESTADA

1. Género:	Masculino	<input checked="" type="checkbox"/>	Femenino	<input type="checkbox"/>
2. Edad:	18-29	<input checked="" type="checkbox"/>	30-49	<input type="checkbox"/>
			50-69	<input type="checkbox"/>
			70 o más	<input type="checkbox"/>
3. Escolaridad:	Sin escolaridad	<input type="checkbox"/>	Primaria	<input type="checkbox"/>
			Secundaria	<input checked="" type="checkbox"/>
			Técnico	<input type="checkbox"/>
			Universitaria	<input type="checkbox"/>
4. Actividad que desempeña actualmente:	Artesanías	<input type="checkbox"/>	Ama de Casa	<input type="checkbox"/>
			Estudiante	<input type="checkbox"/>
Agro	Comerciante	Construcción	<input checked="" type="checkbox"/> Educación	Salud
				Otro

II. ASPECTOS SOCIALES Y AMBIENTALES DE LA COMUNIDAD

5. ¿Cómo considera usted que son las condiciones ambientales en su comunidad?: Buena: <input checked="" type="checkbox"/> Regular: <input type="checkbox"/> Mala: <input type="checkbox"/>
Favor explicar y describir su respuesta: Permite Beneficios Economicos
6. Señale ¿cuáles son los problemas sociales que afectan a su comunidad?:
Desempleo: <input checked="" type="checkbox"/> Educación: <input checked="" type="checkbox"/> Salud: <input checked="" type="checkbox"/> Agua: <input type="checkbox"/> Electricidad: <input checked="" type="checkbox"/>
Alcoholismo: <input type="checkbox"/> Violencia doméstica: <input type="checkbox"/> Violencia hacia niños y niñas: <input checked="" type="checkbox"/>
ITS: <input checked="" type="checkbox"/> Embarazo en menores: <input type="checkbox"/> Adultos mayores solos: <input checked="" type="checkbox"/>
Discapacidad: <input checked="" type="checkbox"/>

III. PERCEPCION SOBRE EL PROYECTO

7. ¿Tiene usted conocimiento sobre el proyecto "Extracción temporal de minerales no metálicos e instalación de plantas de procesamiento de agregados y planta de asfalto para obra pública" que se quiere desarrollar? SI: <input checked="" type="checkbox"/> NO: <input type="checkbox"/>
8. ¿Cómo se enteró del mismo? La radio <input type="checkbox"/> Un Familiar <input type="checkbox"/> La autoridad <input checked="" type="checkbox"/> Otra <input type="checkbox"/>
9. ¿Qué aportes cree usted que va a generar el proyecto? Positivos <input checked="" type="checkbox"/>
Negativos <input type="checkbox"/> Ambos <input type="checkbox"/> No Sabe <input type="checkbox"/> Mencione alguno: Mayor Economia
10. ¿Cuál es su percepción con relación a la ejecución del proyecto: De acuerdo <input checked="" type="checkbox"/> En Desacuerdo <input type="checkbox"/> Sin opinión <input type="checkbox"/>
11. ¿Qué efectos considera usted, que el proyecto va a generar en la comunidad? Afectación de Fuentes hídricas (-) <input type="checkbox"/> Afectación de Flora y Fauna (-) <input checked="" type="checkbox"/> Social y Economía (+) <input type="checkbox"/> Movilidad Transporte (+) <input checked="" type="checkbox"/> Otro <input type="checkbox"/>
12. En las tierras por donde se va a construir la carretera ¿tiene conocimiento si hay lugares sagrados, cementerios o enterramientos antiguos, con piedras pintadas (petroglifos), o de cualquier otro tipo donde se encuentran vasijas de barro o herramientas de piedra? NO: <input checked="" type="checkbox"/> SI: <input type="checkbox"/> (En caso afirmativo cómo se llama el lugar donde se encuentra)
13. ¿Qué sugerencias daría usted al promotor, para que el proyecto se desarrolle de la mejor forma? Que generen Empleo y mejor Transporte.



92

ENCUESTA DE OPINIÓN
PROYECTO "Extracción temporal de minerales no metálicos e instalación de plantas de producción de agregados y planta de asfalto para obra pública"

Estimado(a) Sr. (a), la presente encuesta tiene como objetivo conocer su opinión referente al desarrollo del Proyecto "Extracción temporal de minerales no metálicos e instalación de plantas de producción de agregados y planta de asfalto para obra pública" que se ubica dentro de la Región No Kribo, en los distritos de Jirondai y Kankintú. Con este proyecto se realizará la extracción de 150,000 m³ de material pétreo, proveniente de dos fuentes hídricas de la región que son: Río Guariviara y el Río Manantí. Para el desarrollo de este proyecto, el Consorcio Kankintú, incluirá patios con las siguientes obras complementarias: planta trituradora, planta de asfalto, galera para taller, tinas de sedimentación, tanque para almacenamiento de combustible y áreas de almacenamiento del material procesado. Este ejercicio forma parte del proceso de elaboración del plan de Participación Ciudadana para el Estudio de Impacto Ambiental (EslA) Categoría II del proyecto en mención.

Fecha: 15-6-22	Comunidad: Coclaito	Corregimiento: Samboa	<input checked="" type="checkbox"/> Calante	Kankintú
Nombre: Maribel Carrizo	Cedula: 4-998-1259	Tiempo de residir: 5 años		

I. CARACTERÍSTICAS DE LA PERSONA ENCUESTADA

1. Género:	Masculino	Femenino	<input checked="" type="checkbox"/>		
2. Edad:	18-29	30-49	<input checked="" type="checkbox"/> 50-69	70 o más	
3. Escolaridad:	Sin escolaridad	Primaria	Secundaria	<input checked="" type="checkbox"/> Técnico	Universitaria
4. Actividad que desempeña actualmente:	Artesanías		Ama de Casa	<input checked="" type="checkbox"/> Estudiante	
Agro	Comerciante	Construcción	Educación	Salud	Otro

II. ASPECTOS SOCIALES Y AMBIENTALES DE LA COMUNIDAD

5. ¿Cómo considera usted que son las condiciones ambientales en su comunidad?: Buena:	Regular:	<input checked="" type="checkbox"/> Mala:							
Favor explicar y describir su respuesta:									
6. Señale ¿cuáles son los problemas sociales que afectan a su comunidad?:									
Desempleo:	<input checked="" type="checkbox"/>	Educación:	<input checked="" type="checkbox"/>	Salud:	<input checked="" type="checkbox"/>	Agua:	<input checked="" type="checkbox"/>	Electricidad:	<input checked="" type="checkbox"/>
Alcoholismo:		Violencia doméstica:	<input checked="" type="checkbox"/>	Violencia hacia niños y niñas:					
ITS:	<input checked="" type="checkbox"/>	Embarazo en menores:	<input checked="" type="checkbox"/>	Adultos mayores solos:					
Discapacidad	<input checked="" type="checkbox"/>								

III. PERCEPCION SOBRE EL PROYECTO

7. ¿Tiene usted conocimiento sobre el proyecto "Extracción temporal de minerales no metálicos e instalación de plantas de procesamiento de agregados y planta de asfalto para obra pública" que se quiere desarrollar? SI: <input checked="" type="checkbox"/> NO: <input type="checkbox"/>
8. ¿Cómo se enteró del mismo? La radio <input type="checkbox"/> Un Familiar <input type="checkbox"/> La autoridad <input type="checkbox"/> otra Comunidad <input checked="" type="checkbox"/>
9. ¿Qué aportes cree usted que va a generar el proyecto? Positivos
Negativos <input type="checkbox"/> Ambos <input checked="" type="checkbox"/> No Sabe <input type="checkbox"/> Mencione alguno: Positivo: Economía Neg: delincuencia
10. ¿Cuál es su percepción con relación a la ejecución del proyecto: De acuerdo <input checked="" type="checkbox"/> En Desacuerdo <input type="checkbox"/> Sin opinión <input type="checkbox"/>
11. ¿Qué efectos considera usted, que el proyecto va a generar en la comunidad? Afectación de Fuentes hídricas (-) <input checked="" type="checkbox"/> Afectación de Flora y Fauna (-) <input checked="" type="checkbox"/> Social y Economía (+) <input checked="" type="checkbox"/> Movilidad Transporte (+) <input checked="" type="checkbox"/> Otro <input type="checkbox"/>
12. En las tierras por donde se va a construir la carretera ¿tiene conocimiento si hay lugares sagrados, cementerios o enterramientos antiguos, con piedras pintadas (petroglifos), o de cualquier otro tipo donde se encuentran vasijas de barro o herramientas de piedra? NO: <input type="checkbox"/> SI: <input checked="" type="checkbox"/> (En caso afirmativo cómo se llama el lugar donde se encuentra) _____
13. ¿Qué sugerencias daría usted al promotor, para que el proyecto se desarrolle de la mejor forma? Consultar con los dueños de finca



93

ENCUESTA DE OPINIÓN

PROYECTO "Extracción temporal de minerales no metálicos e instalación de plantas de producción de agregados y planta de asfalto para obra pública"

Estimado(a) Sr. (a), la presente encuesta tiene como objetivo conocer su opinión referente al desarrollo del Proyecto "Extracción temporal de minerales no metálicos e instalación de plantas de producción de agregados y planta de asfalto para obra pública" que se ubica dentro de la Región Ño Kribo, en los distritos de Jirondai y Kankintú. Con este proyecto se realizará la extracción de 150,000 m³ de material pétreo, proveniente de dos fuentes hídricas de la región que son: Río Guariviara y el Río Manantí. Para el desarrollo de este proyecto, el Consorcio Kankintú, incluirá patios con las siguientes obras complementarias: planta trituradora, planta de asfalto, galera para taller, tinas de sedimentación, tanque para almacenamiento de combustible y áreas de almacenamiento del material procesado. Este ejercicio forma parte del proceso de elaboración del plan de Participación Ciudadana para el Estudio de Impacto Ambiental (EslA) Categoría II del proyecto en mención.

Fecha: 15-9-22	Comunidad: Cds. Cayue	Corregimiento: Samboa	<input checked="" type="checkbox"/> Calante	Kankintú
Nombre: Ruben Abrego	Cedula: 1-754-2275	Tiempo de residir: 30		

I. CARACTERÍSTICAS DE LA PERSONA ENCUESTADA

1. Género:	Masculino	<input checked="" type="checkbox"/>	Femenino	<input type="checkbox"/>	
2. Edad:	18-29	<input type="checkbox"/>	30-49	<input checked="" type="checkbox"/>	
		<input type="checkbox"/>	50-69	<input type="checkbox"/>	
		<input type="checkbox"/>	70 o más	<input type="checkbox"/>	
3. Escolaridad:	Sin escolaridad	<input type="checkbox"/>	Primaria	<input type="checkbox"/>	
		<input type="checkbox"/>	Secundaria	<input checked="" type="checkbox"/>	
		<input type="checkbox"/>	Técnico	<input type="checkbox"/>	
		<input type="checkbox"/>	Universitaria	<input type="checkbox"/>	
4. Actividad que desempeña actualmente:	Artesanías	<input type="checkbox"/>	Ama de Casa	<input type="checkbox"/>	
		<input type="checkbox"/>	Estudiante	<input type="checkbox"/>	
Agro	<input checked="" type="checkbox"/>	Comerciante	<input type="checkbox"/>	Construcción	<input type="checkbox"/>
			<input type="checkbox"/>	Educación	<input type="checkbox"/>
			<input type="checkbox"/>	Salud	<input type="checkbox"/>
			<input type="checkbox"/>	Otro	<input type="checkbox"/>

II. ASPECTOS SOCIALES Y AMBIENTALES DE LA COMUNIDAD

5. ¿Cómo considera usted que son las condiciones ambientales en su comunidad?	Buena:	<input type="checkbox"/>	Regular:	<input checked="" type="checkbox"/>	Mala:	<input type="checkbox"/>			
Favor explicar y describir su respuesta: Dificulta las Necesidades Basicas									
6. Señale ¿cuáles son los problemas sociales que afectan a su comunidad?:									
Desempleo:	<input type="checkbox"/>	Educación:	<input checked="" type="checkbox"/>	Salud:	<input checked="" type="checkbox"/>	Agua:	<input checked="" type="checkbox"/>	Electricidad:	<input checked="" type="checkbox"/>
Alcoholismo:	<input checked="" type="checkbox"/>	Violencia doméstica:	<input type="checkbox"/>	Violencia hacia niños y niñas:	<input type="checkbox"/>				
ITS:	<input checked="" type="checkbox"/>	Embarazo en menores:	<input checked="" type="checkbox"/>	Adultos mayores solos:	<input type="checkbox"/>				
Discapacidad	<input checked="" type="checkbox"/>								

III. PERCEPCION SOBRE EL PROYECTO

7. ¿Tiene usted conocimiento sobre el proyecto "Extracción temporal de minerales no metálicos e instalación de plantas de procesamiento de agregados y planta de asfalto para obra pública" que se quiere desarrollar? SI: <input checked="" type="checkbox"/> NO: <input type="checkbox"/>									
8. ¿Cómo se enteró del mismo?	La radio	<input type="checkbox"/>	Un Familiar	<input type="checkbox"/>	La autoridad	<input checked="" type="checkbox"/>	otra	<input type="checkbox"/>	
9. ¿Qué aportes cree usted que va a generar el proyecto?							Positivos		
Negativos	<input checked="" type="checkbox"/>	Ambos	<input type="checkbox"/>	No Sabe	<input type="checkbox"/>	Mencione alguno:			
10. ¿Cuál es su percepción con relación a la ejecución del proyecto:									
De acuerdo	<input checked="" type="checkbox"/>	En Desacuerdo	<input type="checkbox"/>	Sin opinión	<input type="checkbox"/>				
11. ¿Qué efectos considera usted, que el proyecto va a generar en la comunidad?									
Afectación de Fuentes hídricas (-)	<input type="checkbox"/>	Afectación de Flora y Fauna (-)	<input checked="" type="checkbox"/>	Social y Economía (+)	<input checked="" type="checkbox"/>	Movilidad Transporte (+)	<input checked="" type="checkbox"/>	Otro	<input type="checkbox"/>
12. En las tierras por donde se va a construir la carretera ¿tiene conocimiento si hay lugares sagrados, cementerios o enterramientos antiguos, con piedras pintadas (petroglifos), o de cualquier otro tipo donde se encuentran vasijas de barro o herramientas de piedra? NO: <input checked="" type="checkbox"/> SI: <input type="checkbox"/> (En caso afirmativo cómo se llama el lugar donde se encuentra)									
13. ¿Qué sugerencias daría usted al promotor, para que el proyecto se desarrolle de la mejor forma?									
Tomar en Cuenta la Comunidad									

MUCHAS GRACIAS POR SU COLABORACION. Encuesta N° 10 ; Encuestador: Antonino Vergara

1025



ENCUESTA DE OPINIÓN

PROYECTO "Extracción temporal de minerales no metálicos e instalación de plantas de producción de agregados y planta de asfalto para obra pública"

Estimado(a) Sr. (a), la presente encuesta tiene como objetivo conocer su opinión referente al desarrollo del Proyecto "Extracción temporal de minerales no metálicos e instalación de plantas de producción de agregados y planta de asfalto para obra pública" que se ubica dentro de la Región Ño Kribo, en los distritos de Jirondai y Kankintú. Con este proyecto se realizará la extracción de 150,000 m³ de material pétreo, proveniente de dos fuentes hídricas de la región que son: Río Guariviara y el Río Manantí. Para el desarrollo de este proyecto, el Consorcio Kankintú, incluirá patios con las siguientes obras complementarias: planta trituradora, planta de asfalto, galera para taller, tinas de sedimentación, tanque para almacenamiento de combustible y áreas de almacenamiento del material procesado. Este ejercicio forma parte del proceso de elaboración del plan de Participación Ciudadana para el Estudio de Impacto Ambiental (EslA) Categoría II del proyecto en mención.

Fecha: 15-6-22	Comunidad: Samboa	Corregimiento: Samboa	<input checked="" type="checkbox"/> Calante	Kankintú
Nombre: Rosendo Becker	Cedula: 1 726 722	Tiempo de residir: 32		

I. CARACTERÍSTICAS DE LA PERSONA ENCUESTADA

1. Género:	Masculino	<input checked="" type="checkbox"/>	Femenino	<input type="checkbox"/>
2. Edad:	18-29	<input type="checkbox"/>	30-49	<input checked="" type="checkbox"/>
3. Escolaridad:	Sin escolaridad	<input type="checkbox"/>	Primaria	<input checked="" type="checkbox"/>
4. Actividad que desempeña actualmente:	Artesanías	<input type="checkbox"/>	Ama de Casa	<input type="checkbox"/>
Agro	Comerciante	<input checked="" type="checkbox"/>	Construcción	<input type="checkbox"/>
			Educación	<input type="checkbox"/>
			Salud	<input type="checkbox"/>
			Otro	<input type="checkbox"/>

II. ASPECTOS SOCIALES Y AMBIENTALES DE LA COMUNIDAD

5. ¿Cómo considera usted que son las condiciones ambientales en su comunidad?: Buena:	<input type="checkbox"/>	Regular:	<input checked="" type="checkbox"/>	Mala:	<input type="checkbox"/>
Favor explicar y describir su respuesta: A veces hay Creciente de ríos					
6. Señale ¿cuáles son los problemas sociales que afectan a su comunidad?:					
Desempleo:	<input type="checkbox"/>	Educación:	<input type="checkbox"/>	Salud:	<input checked="" type="checkbox"/>
Alcoholismo:	<input checked="" type="checkbox"/>	Violencia doméstica:	<input type="checkbox"/>	Violencia hacia niños y niñas:	<input type="checkbox"/>
ITS:	<input type="checkbox"/>	Embarazo en menores:	<input type="checkbox"/>	Adultos mayores solos:	<input checked="" type="checkbox"/>
Discapacidad	<input checked="" type="checkbox"/>				<input type="checkbox"/>

III. PERCEPCION SOBRE EL PROYECTO

7. ¿Tiene usted conocimiento sobre el proyecto "Extracción temporal de minerales no metálicos e instalación de plantas de procesamiento de agregados y planta de asfalto para obra pública" que se quiere desarrollar? SI: <input checked="" type="checkbox"/> NO: <input type="checkbox"/>									
8. ¿Cómo se enteró del mismo?	La radio	<input type="checkbox"/>	Un Familiar	<input type="checkbox"/>	La autoridad	<input checked="" type="checkbox"/>	otra	<input type="checkbox"/>	
9. ¿Qué aportes cree usted que va a generar el proyecto?						Positivos	<input checked="" type="checkbox"/>		
Negativos	<input type="checkbox"/>	Ambos	<input type="checkbox"/>	No Sabe	<input type="checkbox"/>	Mencione alguno:			
10. ¿Cuál es su percepción con relación a la ejecución del proyecto:									
De acuerdo	<input checked="" type="checkbox"/>	En Desacuerdo	<input type="checkbox"/>	Sin opinión	<input type="checkbox"/>				
11. ¿Qué efectos considera usted, que el proyecto va a generar en la comunidad?									
Afectación de Fuentes hídricas (-)	<input checked="" type="checkbox"/>	Afectación de Flora y Fauna (-)	<input checked="" type="checkbox"/>	Social y Economía (+)	<input checked="" type="checkbox"/>	Movilidad Transporte (+)	<input checked="" type="checkbox"/>	Otro	<input type="checkbox"/>
12. En las tierras por donde se va a construir la carretera ¿tiene conocimiento si hay lugares sagrados, cementerios o enterramientos antiguos, con piedras pintadas (petroglifos), o de cualquier otro tipo donde se encuentran vasijas de barro o herramientas de piedra? NO: <input checked="" type="checkbox"/> SI: <input type="checkbox"/> (En caso afirmativo cómo se llama el lugar donde se encuentra)									
13. ¿Qué sugerencias daría usted al promotor, para que el proyecto se desarrolle de la mejor forma?									
Realización de Aceras, Paradas y que genere Empleo									



95

ENCUESTA DE OPINIÓN

PROYECTO "Extracción temporal de minerales no metálicos e instalación de plantas de producción de agregados y planta de asfalto para obra pública"

Estimado(a) Sr. (a), la presente encuesta tiene como objetivo conocer su opinión referente al desarrollo del Proyecto "Extracción temporal de minerales no metálicos e instalación de plantas de producción de agregados y planta de asfalto para obra pública" que se ubica dentro de la Región Ño Kribo, en los distritos de Jirondai y Kankintú. Con este proyecto se realizará la extracción de 150,000 m³ de material pétreo, proveniente de dos fuentes hídricas de la región que son: Río Guariviara y el Río Manantí. Para el desarrollo de este proyecto, el Consorcio Kankintú, incluirá patios con las siguientes obras complementarias: planta trituradora, planta de asfalto, galera para taller, tinas de sedimentación, tanque para almacenamiento de combustible y áreas de almacenamiento del material procesado. Este ejercicio forma parte del proceso de elaboración del plan de Participación Ciudadana para el Estudio de Impacto Ambiental (EslA) Categoría II del proyecto en mención.

Fecha: 15-6-22	Comunidad: Coclacito	Corregimiento: Samboa	<input checked="" type="checkbox"/> Calante	Kankintú
Nombre: Edilberto Montezuma		Cedula: 1 726 1167	Tiempo de residir: 40	

I. CARACTERÍSTICAS DE LA PERSONA ENCUESTADA

1. Género:	Masculino	<input checked="" type="checkbox"/>	Femenino	<input type="checkbox"/>
2. Edad:	18-29	<input type="checkbox"/>	30-49	<input checked="" type="checkbox"/>
		<input type="checkbox"/>	50-69	<input type="checkbox"/>
		<input type="checkbox"/>	70 o más	<input type="checkbox"/>
3. Escolaridad:	Sin escolaridad	<input type="checkbox"/>	Primaria	<input checked="" type="checkbox"/>
		<input type="checkbox"/>	Secundaria	<input type="checkbox"/>
		<input type="checkbox"/>	Técnico	<input type="checkbox"/>
		<input type="checkbox"/>	Universitaria	<input type="checkbox"/>
4. Actividad que desempeña actualmente:	Artesanías		Ama de Casa	
	<input type="checkbox"/>		<input type="checkbox"/>	
	<input type="checkbox"/>		<input type="checkbox"/>	
Agro	<input checked="" type="checkbox"/>	Comerciante	<input type="checkbox"/>	Construcción
	<input type="checkbox"/>		<input checked="" type="checkbox"/>	Educación
	<input type="checkbox"/>		<input type="checkbox"/>	Salud
	<input type="checkbox"/>		<input type="checkbox"/>	Otro

II. ASPECTOS SOCIALES Y AMBIENTALES DE LA COMUNIDAD

5. ¿Cómo considera usted que son las condiciones ambientales en su comunidad?:	Buena:	<input type="checkbox"/>	Regular:	<input checked="" type="checkbox"/>	Mala:	<input type="checkbox"/>			
Favor explicar y describir su respuesta: Variaciones de Temperaturas									
6. Señale ¿cuáles son los problemas sociales que afectan a su comunidad?:									
Desempleo:	<input checked="" type="checkbox"/>	Educación:	<input type="checkbox"/>	Salud:	<input checked="" type="checkbox"/>	Agua:	<input type="checkbox"/>	Electricidad:	<input type="checkbox"/>
Alcoholismo:	<input checked="" type="checkbox"/>	Violencia doméstica:	<input type="checkbox"/>	Violencia hacia niños y niñas:	<input type="checkbox"/>				
ITS:	<input type="checkbox"/>	Embarazo en menores:	<input type="checkbox"/>	Adultos mayores solos:	<input checked="" type="checkbox"/>				
Discapacidad	<input type="checkbox"/>		<input type="checkbox"/>						

III. PERCEPCION SOBRE EL PROYECTO

7. ¿Tiene usted conocimiento sobre el proyecto "Extracción temporal de minerales no metálicos e instalación de plantas de procesamiento de agregados y planta de asfalto para obra pública" que se quiere desarrollar? SI: <input checked="" type="checkbox"/> NO: <input type="checkbox"/>								
8. ¿Cómo se enteró del mismo?	La radio	<input type="checkbox"/>	Un Familiar	<input type="checkbox"/>	La autoridad	<input checked="" type="checkbox"/>	otra	<input type="checkbox"/>
9. ¿Qué aportes cree usted que va a generar el proyecto?						Positivos		<input checked="" type="checkbox"/>
Negativos	<input type="checkbox"/>	Ambos	<input type="checkbox"/>	No Sabe	<input type="checkbox"/>	Mencione alguno: Apoya a la Comunidad		
10. ¿Cuál es su percepción con relación a la ejecución del proyecto:								
De acuerdo	<input checked="" type="checkbox"/>	En Desacuerdo	<input type="checkbox"/>	Sin opinión	<input type="checkbox"/>			
11. ¿Qué efectos considera usted, que el proyecto va a generar en la comunidad?								
Afectación de Fuentes hídricas (-)	<input type="checkbox"/>	Afectación de Flora y Fauna (-)	<input checked="" type="checkbox"/>	Social y Economía (+)	<input checked="" type="checkbox"/>	Movilidad Transporte (+)	<input checked="" type="checkbox"/>	Otro
12. En las tierras por donde se va a construir la carretera ¿tiene conocimiento si hay lugares sagrados, cementerios o enterramientos antiguos, con piedras pintadas (petroglifos), o de cualquier otro tipo donde se encuentran vasijas de barro o herramientas de piedra? NO: <input checked="" type="checkbox"/> SI: <input type="checkbox"/> (En caso afirmativo cómo se llama el lugar donde se encuentra) _____								
13. ¿Qué sugerencias daría usted al promotor, para que el proyecto se desarrolle de la mejor forma?								
que buenas ideas.								



96

ENCUESTA DE OPINIÓN

PROYECTO "Extracción temporal de minerales no metálicos e instalación de plantas de producción de agregados y planta de asfalto para obra pública"

Estimado(a) Sr. (a), la presente encuesta tiene como objetivo conocer su opinión referente al desarrollo del Proyecto "Extracción temporal de minerales no metálicos e instalación de plantas de producción de agregados y planta de asfalto para obra pública" que se ubica dentro de la Región Ño Kribo, en los distritos de Jirondai y Kankintú. Con este proyecto se realizará la extracción de 150,000 m³ de material pétreo, proveniente de dos fuentes hídricas de la región que son: Río Guariviara y el Río Manantí. Para el desarrollo de este proyecto, el Consorcio Kankintú, incluirá patios con las siguientes obras complementarias: planta trituradora, planta de asfalto, galera para taller, tinas de sedimentación, tanque para almacenamiento de combustible y áreas de almacenamiento del material procesado. Este ejercicio forma parte del proceso de elaboración del plan de Participación Ciudadana para el Estudio de Impacto Ambiental (EslA) Categoría II del proyecto en mención.

Fecha: 15-6-2022	Comunidad: Coalesito	Corregimiento: Samboa	<input checked="" type="checkbox"/> Calante	Kankintú
Nombre: Emilsa Pineda	Cedula: 1-727-929	Tiempo de residir: 50 años		

I. CARACTERÍSTICAS DE LA PERSONA ENCUESTADA

1. Género:	Masculino	Femenino	<input checked="" type="checkbox"/>		
2. Edad:	18-29	30-49	50-69	70 o más	
3. Escolaridad:	Sin escolaridad	Primaria	Secundaria	Técnico	Universitaria
4. Actividad que desempeña actualmente:	Artesanías	Ama de Casa	Estudiante		
Agro	Comerciante	Construcción	Educación	Salud	Otro

II. ASPECTOS SOCIALES Y AMBIENTALES DE LA COMUNIDAD

5. ¿Cómo considera usted que son las condiciones ambientales en su comunidad?: Buena: <input checked="" type="checkbox"/> Regular: Mala: <input type="checkbox"/>
Favor explicar y describir su respuesta: ambiente es bonito
6. Señale ¿cuáles son los problemas sociales que afectan a su comunidad?:
Desempleo: <input checked="" type="checkbox"/> Educación: <input checked="" type="checkbox"/> Salud: <input checked="" type="checkbox"/> Agua: <input checked="" type="checkbox"/> Electricidad: <input checked="" type="checkbox"/>
Alcoholismo: <input type="checkbox"/> Violencia doméstica: <input type="checkbox"/> Violencia hacia niños y niñas: <input type="checkbox"/>
ITS: <input type="checkbox"/> Embarazo en menores: <input type="checkbox"/> Adultos mayores solos: <input type="checkbox"/>
Discapacidad: <input type="checkbox"/>

III. PERCEPCION SOBRE EL PROYECTO

7. ¿Tiene usted conocimiento sobre el proyecto "Extracción temporal de minerales no metálicos e instalación de plantas de procesamiento de agregados y planta de asfalto para obra pública" que se quiere desarrollar? SI: <input checked="" type="checkbox"/> NO: <input type="checkbox"/>
8. ¿Cómo se enteró del mismo? La radio <input type="checkbox"/> Un Familiar <input type="checkbox"/> La autoridad <input checked="" type="checkbox"/> otra <input type="checkbox"/>
9. ¿Qué aportes cree usted que va a generar el proyecto? Positivos <input checked="" type="checkbox"/>
Negativos <input type="checkbox"/> Ambos <input type="checkbox"/> No Sabe <input type="checkbox"/> Mencione alguno: <input type="checkbox"/>
10. ¿Cuál es su percepción con relación a la ejecución del proyecto: De acuerdo <input checked="" type="checkbox"/> En Desacuerdo <input type="checkbox"/> Sin opinión <input type="checkbox"/>
11. ¿Qué efectos considera usted, que el proyecto va a generar en la comunidad? Afectación de Fuentes hídricas (-) <input checked="" type="checkbox"/> Afectación de Flora y Fauna (-) <input type="checkbox"/> Social y Economía (+) <input type="checkbox"/> Movilidad Transporte (+) <input checked="" type="checkbox"/> Otro <input type="checkbox"/>
12. En las tierras por donde se va a construir la carretera ¿tiene conocimiento si hay lugares sagrados, cementerios o enterramientos antiguos, con piedras pintadas (petroglifos), o de cualquier otro tipo donde se encuentran vasijas de barro o herramientas de piedra? NO: <input checked="" type="checkbox"/> SI: <input type="checkbox"/> (En caso afirmativo cómo se llama el lugar donde se encuentra) <input type="checkbox"/>
13. ¿Qué sugerencias daría usted al promotor, para que el proyecto se desarrolle de la mejor forma? mejoramiento de oficina e infraestructuras publicas



ENCUESTA DE OPINIÓN
PROYECTO "Extracción temporal de minerales no metálicos e instalación de plantas de producción de agregados y planta de asfalto para obra pública"

Estimado(a) Sr. (a), la presente encuesta tiene como objetivo conocer su opinión referente al desarrollo del Proyecto "Extracción temporal de minerales no metálicos e instalación de plantas de producción de agregados y planta de asfalto para obra pública" que se ubica dentro de la Región Ño Kribo, en los distritos de Jirondai y Kankintú. Con este proyecto se realizará la extracción de 150,000 m³ de material pétreo, proveniente de dos fuentes hídricas de la región que son: Río Guariviara y el Río Manantí. Para el desarrollo de este proyecto, el Consorcio Kankintú, incluirá patios con las siguientes obras complementarias: planta trituradora, planta de asfalto, galera para taller, tinas de sedimentación, tanque para almacenamiento de combustible y áreas de almacenamiento del material procesado. Este ejercicio forma parte del proceso de elaboración del plan de Participación Ciudadana para el Estudio de Impacto Ambiental (EslA) Categoría II del proyecto en mención.

Fecha: 15-6-2022	Comunidad: Loclesito	Corregimiento: Samboa	<input checked="" type="checkbox"/> Calante	Kankintú
Nombre: Miriam Morales	Cedula: 1-732-93	Tiempo de residir: 28 años		

I. CARACTERÍSTICAS DE LA PERSONA ENCUESTADA

1. Género:	Masculino	Femenino	<input checked="" type="checkbox"/>		
2. Edad:	18-29	30-49	50-69	70 o más	
3. Escolaridad:	Sin escolaridad	Primaria	Secundaria	Técnico	Universitaria
4. Actividad que desempeña actualmente:	Artesanías		Ama de Casa		Estudiante
Agro	Comerciante	Construcción	Educación	Salud	Otro

II. ASPECTOS SOCIALES Y AMBIENTALES DE LA COMUNIDAD

5. ¿Cómo considera usted que son las condiciones ambientales en su comunidad?: Buena: <input checked="" type="checkbox"/> Regular: <input type="checkbox"/> Mala: <input type="checkbox"/>
Favor explicar y describir su respuesta: <i>Am. Se respira aire limpio y puro</i>
6. Señale ¿cuáles son los problemas sociales que afectan a su comunidad?:
Desempleo: <input type="checkbox"/> Educación: <input checked="" type="checkbox"/> Salud: <input checked="" type="checkbox"/> Agua: <input type="checkbox"/> Electricidad: <input checked="" type="checkbox"/>
Alcoholismo: <input type="checkbox"/> Violencia doméstica: <input type="checkbox"/> Violencia hacia niños y niñas: <input type="checkbox"/>
ITS: <input type="checkbox"/> Embarazo en menores: <input type="checkbox"/> Adultos mayores solos: <input type="checkbox"/>
Discapacidad: <input type="checkbox"/>

III. PERCEPCION SOBRE EL PROYECTO

7. ¿Tiene usted conocimiento sobre el proyecto "Extracción temporal de minerales no metálicos e instalación de plantas de procesamiento de agregados y planta de asfalto para obra pública" que se quiere desarrollar? SI: <input type="checkbox"/> NO: <input checked="" type="checkbox"/>
8. ¿Cómo se enteró del mismo? La radio <input type="checkbox"/> Un Familiar <input type="checkbox"/> La autoridad <input type="checkbox"/> otra <input type="checkbox"/>
9. ¿Qué aportes cree usted que va a generar el proyecto? Positivos <input checked="" type="checkbox"/>
Negativos <input type="checkbox"/> Ambos <input type="checkbox"/> No Sabe <input type="checkbox"/> Mencione alguno: <input type="checkbox"/>
10. ¿Cuál es su percepción con relación a la ejecución del proyecto: De acuerdo <input checked="" type="checkbox"/> En Desacuerdo <input type="checkbox"/> Sin opinión <input type="checkbox"/>
11. ¿Qué efectos considera usted, que el proyecto va a generar en la comunidad? Afectación de Fuentes hídricas (-) <input checked="" type="checkbox"/> Afectación de Flora y Fauna (-) <input type="checkbox"/> Social y Economía (+) <input type="checkbox"/> Movilidad Transporte (+) <input checked="" type="checkbox"/> Otro <input type="checkbox"/>
12. En las tierras por donde se va a construir la carretera ¿tiene conocimiento si hay lugares sagrados, cementerios o enterramientos antiguos, con piedras pintadas (petroglifos), o de cualquier otro tipo donde se encuentran vasijas de barro o herramientas de piedra? NO: <input checked="" type="checkbox"/> SI: <input type="checkbox"/> (En caso afirmativo cómo se llama el lugar donde se encuentra) <input type="checkbox"/>
13. ¿Qué sugerencias daría usted al promotor, para que el proyecto se desarrolle de la mejor forma? <i>Telefono Publico y señalización en idioma Ngäbe</i>



98

ENCUESTA DE OPINIÓN
PROYECTO "Extracción temporal de minerales no metálicos e instalación de plantas de producción de agregados y planta de asfalto para obra pública"

Estimado(a) Sr. (a), la presente encuesta tiene como objetivo conocer su opinión referente al desarrollo del Proyecto "Extracción temporal de minerales no metálicos e instalación de plantas de producción de agregados y planta de asfalto para obra pública" que se ubica dentro de la Región Ño Kribo, en los distritos de Jirondai y Kankintú. Con este proyecto se realizará la extracción de 150,000 m³ de material pétreo, proveniente de dos fuentes hídricas de la región que son: Río Guariviara y el Río Manantí. Para el desarrollo de este proyecto, el Consorcio Kankintú, incluirá patios con las siguientes obras complementarias: planta trituradora, planta de asfalto, galera para taller, tinas de sedimentación, tanque para almacenamiento de combustible y áreas de almacenamiento del material procesado. Este ejercicio forma parte del proceso de elaboración del plan de Participación Ciudadana para el Estudio de Impacto Ambiental (EslA) Categoría II del proyecto en mención.

Fecha: 19-6-2022	Comunidad: P. Ancha	Corregimiento: Samboa	<input checked="" type="checkbox"/> Calante	Kankintú
Nombre: Gabriel Abrego	Cedula: 12-701-1	Tiempo de residir: 23 años		

I. CARACTERÍSTICAS DE LA PERSONA ENCUESTADA

1. Género:	Masculino <input checked="" type="checkbox"/>	Femenino <input type="checkbox"/>
2. Edad:	18-29 <input checked="" type="checkbox"/>	30-49 <input type="checkbox"/> 50-69 <input type="checkbox"/> 70 o más <input type="checkbox"/>
3. Escolaridad:	Sin escolaridad <input type="checkbox"/> Primaria <input type="checkbox"/> Secundaria <input checked="" type="checkbox"/> Técnico <input type="checkbox"/> Universitaria <input type="checkbox"/>	
4. Actividad que desempeña actualmente:	Artesanías <input type="checkbox"/> Ama de Casa <input type="checkbox"/> Estudiante <input type="checkbox"/>	
Agro <input checked="" type="checkbox"/> Comerciante <input type="checkbox"/> Construcción <input type="checkbox"/> Educación <input type="checkbox"/> Salud <input type="checkbox"/> Otro <input type="checkbox"/>		

II. ASPECTOS SOCIALES Y AMBIENTALES DE LA COMUNIDAD

5. ¿Cómo considera usted que son las condiciones ambientales en su comunidad?: Buena: <input type="checkbox"/> Regular: <input checked="" type="checkbox"/> Mala: <input type="checkbox"/>
Favor explicar y describir su respuesta: <i>Porque no tiene buena comunidad</i>
6. Señale ¿cuáles son los problemas sociales que afectan a su comunidad?:
Desempleo: <input checked="" type="checkbox"/> Educación: <input type="checkbox"/> Salud: <input type="checkbox"/> Agua: <input checked="" type="checkbox"/> Electricidad: <input type="checkbox"/>
Alcoholismo: <input type="checkbox"/> Violencia doméstica: <input type="checkbox"/> Violencia hacia niños y niñas: <input type="checkbox"/>
ITS: <input type="checkbox"/> Embarazo en menores: <input type="checkbox"/> Adultos mayores solos: <input type="checkbox"/>
Discapacidad <input checked="" type="checkbox"/>

III. PERCEPCION SOBRE EL PROYECTO

7. ¿Tiene usted conocimiento sobre el proyecto "Extracción temporal de minerales no metálicos e instalación de plantas de procesamiento de agregados y planta de asfalto para obra pública" que se quiere desarrollar? SI: <input checked="" type="checkbox"/> NO: <input type="checkbox"/>
8. ¿Cómo se enteró del mismo? La radio <input type="checkbox"/> Un Familiar <input type="checkbox"/> La autoridad <input checked="" type="checkbox"/> otra <input type="checkbox"/>
9. ¿Qué aportes cree usted que va a generar el proyecto? Positivos <input type="checkbox"/>
Negativos <input type="checkbox"/> Ambos <input type="checkbox"/> No Sabe <input type="checkbox"/> Mencione alguno: <input checked="" type="checkbox"/>
10. ¿Cuál es su percepción con relación a la ejecución del proyecto: De acuerdo <input checked="" type="checkbox"/> En Desacuerdo <input type="checkbox"/> Sin opinión <input type="checkbox"/>
11. ¿Qué efectos considera usted, que el proyecto va a generar en la comunidad? Afectación de Fuentes hídricas (-) <input type="checkbox"/> Afectación de Flora y Fauna (-) <input checked="" type="checkbox"/> Social y Economía (+) <input type="checkbox"/> Movilidad Transporte (+) <input checked="" type="checkbox"/> Otro <input type="checkbox"/>
12. En las tierras por donde se va a construir la carretera ¿tiene conocimiento si hay lugares sagrados, cementerios o enterramientos antiguos, con piedras pintadas (petroglifos), o de cualquier otro tipo donde se encuentran vasijas de barro o herramientas de piedra? NO: <input type="checkbox"/> SI: <input checked="" type="checkbox"/> (En caso afirmativo cómo se llama el lugar donde se encuentra) <i>Silencio</i>
13. ¿Qué sugerencias daría usted al promotor, para que el proyecto se desarrolle de la mejor forma? <i>Caseta amplia y moderna.</i>



ENCUESTA DE OPINIÓN

PROYECTO "Extracción temporal de minerales no metálicos e instalación de plantas de producción de agregados y planta de asfalto para obra pública"

Estimado(a) Sr. (a), la presente encuesta tiene como objetivo conocer su opinión referente al desarrollo del Proyecto "Extracción temporal de minerales no metálicos e instalación de plantas de producción de agregados y planta de asfalto para obra pública" que se ubica dentro de la Región Ño Kribo, en los distritos de Jirondai y Kankintú. Con este proyecto se realizará la extracción de 150,000 m³ de material pétreo, proveniente de dos fuentes hídricas de la región que son: Río Guariviara y el Río Manantí. Para el desarrollo de este proyecto, el Consorcio Kankintú, incluirá patios con las siguientes obras complementarias: planta trituradora, planta de asfalto, galera para taller, tinas de sedimentación, tanque para almacenamiento de combustible y áreas de almacenamiento del material procesado. Este ejercicio forma parte del proceso de elaboración del plan de Participación Ciudadana para el Estudio de Impacto Ambiental (EslA) Categoría II del proyecto en mención.

Fecha: 15-6-2022	Comunidad: Coclesito	Corregimiento: Samboa	<input checked="" type="checkbox"/> Calante	Kankintú
Nombre: Elsa Palacio	Cedula: 1-726-426	Tiempo de residir: 36 años		

I. CARACTERÍSTICAS DE LA PERSONA ENCUESTADA

1. Género:	Masculino	<input type="checkbox"/>	Femenino	<input checked="" type="checkbox"/>
2. Edad:	18-29	<input type="checkbox"/>	30-49	<input checked="" type="checkbox"/>
		<input type="checkbox"/>	50-69	<input type="checkbox"/>
		<input type="checkbox"/>	70 o más	<input type="checkbox"/>
3. Escolaridad:	Sin escolaridad	<input type="checkbox"/>	Primaria	<input checked="" type="checkbox"/>
		<input type="checkbox"/>	Secundaria	<input type="checkbox"/>
		<input type="checkbox"/>	Técnico	<input type="checkbox"/>
		<input type="checkbox"/>	Universitaria	<input type="checkbox"/>
4. Actividad que desempeña actualmente:	Artesanías	<input type="checkbox"/>	Ama de Casa	<input checked="" type="checkbox"/>
		<input type="checkbox"/>	Estudiante	<input type="checkbox"/>
Agro	Comerciante	Construcción	Educación	Salud
				Otro

II. ASPECTOS SOCIALES Y AMBIENTALES DE LA COMUNIDAD

5. ¿Cómo considera usted que son las condiciones ambientales en su comunidad?:	Buena:	<input type="checkbox"/>	Regular:	<input checked="" type="checkbox"/>	Mala:	<input type="checkbox"/>
Favor explicar y describir su respuesta: Están mejorando						
6. Señale ¿cuáles son los problemas sociales que afectan a su comunidad?:						
Desempleo:	<input checked="" type="checkbox"/>	Educación:	<input checked="" type="checkbox"/>	Salud:	<input checked="" type="checkbox"/>	Agua:
Alcoholismo:	<input type="checkbox"/>	Violencia doméstica:	<input type="checkbox"/>	Violencia hacia niños y niñas:	<input type="checkbox"/>	Electricidad:
ITS:	<input type="checkbox"/>	Embarazo en menores:	<input type="checkbox"/>	Adultos mayores solos:	<input type="checkbox"/>	
Discapacidad	<input type="checkbox"/>					

III. PERCEPCION SOBRE EL PROYECTO

7. ¿Tiene usted conocimiento sobre el proyecto "Extracción temporal de minerales no metálicos e instalación de plantas de procesamiento de agregados y planta de asfalto para obra pública" que se quiere desarrollar? SI: <input checked="" type="checkbox"/> NO: <input type="checkbox"/>						
8. ¿Cómo se enteró del mismo?	La radio	<input type="checkbox"/>	Un Familiar	<input type="checkbox"/>	La autoridad	<input checked="" type="checkbox"/> Otra: Congreso
9. ¿Qué aportes cree usted que va a generar el proyecto?						
Negativos	<input type="checkbox"/>	Ambos	<input type="checkbox"/>	No Sabe	<input type="checkbox"/>	Mencione alguno: <input checked="" type="checkbox"/>
10. ¿Cuál es su percepción con relación a la ejecución del proyecto:						
De acuerdo	<input checked="" type="checkbox"/>	En Desacuerdo	<input type="checkbox"/>	Sin opinión	<input type="checkbox"/>	
11. ¿Qué efectos considera usted, que el proyecto va a generar en la comunidad?						
Afectación de Fuentes hídricas (-)	<input type="checkbox"/>	Afectación de Flora y Fauna (-)	<input checked="" type="checkbox"/>	Social y Economía (+)	Movilidad Transporte (+)	<input checked="" type="checkbox"/> Otro
12. En las tierras por donde se va a construir la carretera ¿tiene conocimiento si hay lugares sagrados, cementerios o enterramientos antiguos, con piedras pintadas (petroglifos), o de cualquier otro tipo donde se encuentran vasijas de barro o herramientas de piedra? NO: <input type="checkbox"/> SI: <input checked="" type="checkbox"/> (En caso afirmativo cómo se llama el lugar donde se encuentra) Boca Macho						
13. ¿Qué sugerencias daría usted al promotor, para que el proyecto se desarrolle de la mejor forma?						
Parque Infantiles						

MUCHAS GRACIAS POR SU COLABORACION. Encuesta N° _____; Encuestador: Sergio Soto



ENCUESTA DE OPINIÓN

PROYECTO "Extracción temporal de minerales no metálicos e instalación de plantas de producción de agregados y planta de asfalto para obra pública"

Estimado(a) Sr. (a), la presente encuesta tiene como objetivo conocer su opinión referente al desarrollo del Proyecto "Extracción temporal de minerales no metálicos e instalación de plantas de producción de agregados y planta de asfalto para obra pública" que se ubica dentro de la Región Ño Kribo, en los distritos de Jirondai y Kankintú. Con este proyecto se realizará la extracción de 150,000 m³ de material pétreo, proveniente de dos fuentes hídricas de la región que son: Río Guariviara y el Río Manantí. Para el desarrollo de este proyecto, el Consorcio Kankintú, incluirá patios con las siguientes obras complementarias: planta trituradora, planta de asfalto, galera para taller, tinas de sedimentación, tanque para almacenamiento de combustible y áreas de almacenamiento del material procesado. Este ejercicio forma parte del proceso de elaboración del plan de Participación Ciudadana para el Estudio de Impacto Ambiental (EIA) Categoría II del proyecto en mención.

Fecha: 15-6-2022	Comunidad: Colchito	Corregimiento: Samboa	<input checked="" type="checkbox"/> Calante	Kankintú
Nombre: Yonicio Abrego	Cedula: 1-776-1361	Tiempo de residir: 38 años		

I. CARACTERÍSTICAS DE LA PERSONA ENCUESTADA

1. Género:	Masculino <input checked="" type="checkbox"/>	Femenino <input type="checkbox"/>			
2. Edad:	18-29 <input type="checkbox"/>	30-49 <input checked="" type="checkbox"/>	50-69 <input type="checkbox"/>	70 o más <input type="checkbox"/>	
3. Escolaridad:	Sin escolaridad <input type="checkbox"/>	Primaria <input type="checkbox"/>	Secundaria <input type="checkbox"/>	Técnico <input type="checkbox"/>	Universitaria <input checked="" type="checkbox"/>
4. Actividad que desempeña actualmente:	Artesanías <input type="checkbox"/>	Ama de Casa <input type="checkbox"/>	Estudiante <input type="checkbox"/>		
Agro <input type="checkbox"/>	Comerciante <input checked="" type="checkbox"/>	Construcción <input type="checkbox"/>	Educación <input type="checkbox"/>	Salud <input type="checkbox"/>	Otro <input type="checkbox"/>

II. ASPECTOS SOCIALES Y AMBIENTALES DE LA COMUNIDAD

5. ¿Cómo considera usted que son las condiciones ambientales en su comunidad?: Buena: <input checked="" type="checkbox"/> Regular: <input type="checkbox"/> Mala: <input type="checkbox"/>
Favor explicar y describir su respuesta: No hay contaminación
6. Señale ¿cuáles son los problemas sociales que afectan a su comunidad?:
Desempleo: <input checked="" type="checkbox"/> Educación: <input checked="" type="checkbox"/> Salud: <input checked="" type="checkbox"/> Agua: <input checked="" type="checkbox"/> Electricidad: <input checked="" type="checkbox"/>
Alcoholismo: <input type="checkbox"/> Violencia doméstica: <input type="checkbox"/> Violencia hacia niños y niñas: <input type="checkbox"/>
ITS: <input type="checkbox"/> Embarazo en menores: <input type="checkbox"/> Adultos mayores solos: <input type="checkbox"/>
Discapacidad: <input type="checkbox"/>

III. PERCEPCION SOBRE EL PROYECTO

7. ¿Tiene usted conocimiento sobre el proyecto "Extracción temporal de minerales no metálicos e instalación de plantas de procesamiento de agregados y planta de asfalto para obra pública" que se quiere desarrollar? SI: <input checked="" type="checkbox"/> NO: <input type="checkbox"/>
8. ¿Cómo se enteró del mismo? La radio <input type="checkbox"/> Un Familiar <input type="checkbox"/> La autoridad <input type="checkbox"/> otra <input checked="" type="checkbox"/>
9. ¿Qué aportes cree usted que va a generar el proyecto? Positivos <input checked="" type="checkbox"/>
Negativos <input type="checkbox"/> Ambos <input type="checkbox"/> No Sabe <input type="checkbox"/> Mencione alguno: <input type="checkbox"/>
10. ¿Cuál es su percepción con relación a la ejecución del proyecto: De acuerdo <input checked="" type="checkbox"/> En Desacuerdo <input type="checkbox"/> Sin opinión <input type="checkbox"/>
11. ¿Qué efectos considera usted, que el proyecto va a generar en la comunidad? Afectación de Fuentes hídricas (-) <input type="checkbox"/> Afectación de Flora y Fauna (-) <input checked="" type="checkbox"/> Social y Economía (+) <input type="checkbox"/> Movilidad Transporte (+) <input type="checkbox"/> Otro <input checked="" type="checkbox"/>
12. En las tierras por donde se va a construir la carretera ¿tiene conocimiento si hay lugares sagrados, cementerios o enterramientos antiguos, con piedras pintadas (petroglifos), o de cualquier otro tipo donde se encuentran vasijas de barro o herramientas de piedra? NO: <input checked="" type="checkbox"/> SI: <input type="checkbox"/> (En caso afirmativo cómo se llama el lugar donde se encuentra) <input type="checkbox"/>
13. ¿Qué sugerencias daría usted al promotor, para que el proyecto se desarrolle de la mejor forma? Mas consulta a la comunidad a lo largo de la carretera y capacitación



16

ENCUESTA DE OPINIÓN
PROYECTO "Extracción temporal de minerales no metálicos e instalación de plantas de producción de agregados y planta de asfalto para obra pública"

Estimado(a) Sr. (a), la presente encuesta tiene como objetivo conocer su opinión referente al desarrollo del Proyecto "Extracción temporal de minerales no metálicos e instalación de plantas de producción de agregados y planta de asfalto para obra pública" que se ubica dentro de la Región Ño Kribo, en los distritos de Jirondai y Kankintú. Con este proyecto se realizará la extracción de 150,000 m³ de material pétreo, proveniente de dos fuentes hídricas de la región que son: Río Guariviara y el Río Manantí. Para el desarrollo de este proyecto, el Consorcio Kankintú, incluirá patios con las siguientes obras complementarias: planta trituradora, planta de asfalto, galera para taller, tinas de sedimentación, tanque para almacenamiento de combustible y áreas de almacenamiento del material procesado. Este ejercicio forma parte del proceso de elaboración del plan de Participación Ciudadana para el Estudio de Impacto Ambiental (EslA) Categoría II del proyecto en mención.

Fecha: 15-6-2021	Comunidad: D. Jirondai	Corregimiento: Samboa	<input checked="" type="checkbox"/> Calante	Kankintú
Nombre: Ornel Escalante	Cedula: 12-708-924	Tiempo de residir: 19 años		

I. CARACTERÍSTICAS DE LA PERSONA ENCUESTADA

1. Género:	Masculino <input checked="" type="checkbox"/>	Femenino <input type="checkbox"/>			
2. Edad:	18-29 <input type="checkbox"/>	30-49 <input checked="" type="checkbox"/>	50-69 <input type="checkbox"/>	70 o más <input type="checkbox"/>	
3. Escolaridad:	Sin escolaridad <input type="checkbox"/>	Primaria <input type="checkbox"/>	Secundaria <input type="checkbox"/>	Técnico <input checked="" type="checkbox"/>	Universitaria <input type="checkbox"/>
4. Actividad que desempeña actualmente:	Artesanías <input type="checkbox"/>		Ama de Casa <input type="checkbox"/>		Estudiante <input checked="" type="checkbox"/>
Agro <input type="checkbox"/>	Comerciante <input type="checkbox"/>	Construcción <input type="checkbox"/>	Educación <input type="checkbox"/>	Salud <input type="checkbox"/>	Otro <input type="checkbox"/>

II. ASPECTOS SOCIALES Y AMBIENTALES DE LA COMUNIDAD

5. ¿Cómo considera usted que son las condiciones ambientales en su comunidad?: Buena: <input checked="" type="checkbox"/> Regular: <input type="checkbox"/> Mala: <input type="checkbox"/>
Favor explicar y describir su respuesta: Es segura la comunidad
6. Señale ¿cuáles son los problemas sociales que afectan a su comunidad?:
Desempleo: <input type="checkbox"/> Educación: <input type="checkbox"/> Salud: <input type="checkbox"/> Agua: <input checked="" type="checkbox"/> Electricidad: <input checked="" type="checkbox"/>
Alcoholismo: <input type="checkbox"/> Violencia doméstica: <input type="checkbox"/> Violencia hacia niños y niñas: <input type="checkbox"/>
ITS: <input type="checkbox"/> Embarazo en menores: <input type="checkbox"/> Adultos mayores solos: <input type="checkbox"/>
Discapacidad: <input type="checkbox"/>

III. PERCEPCION SOBRE EL PROYECTO

7. ¿Tiene usted conocimiento sobre el proyecto "Extracción temporal de minerales no metálicos e instalación de plantas de procesamiento de agregados y planta de asfalto para obra pública" que se quiere desarrollar? Si: <input checked="" type="checkbox"/> NO: <input type="checkbox"/>
8. ¿Cómo se enteró del mismo? La radio <input type="checkbox"/> Un Familiar <input type="checkbox"/> La autoridad <input type="checkbox"/> Otra <input checked="" type="checkbox"/>
9. ¿Qué aportes cree usted que va a generar el proyecto? Positivos <input checked="" type="checkbox"/>
Negativos <input type="checkbox"/> Ambos <input type="checkbox"/> No Sabe <input type="checkbox"/> Mencione alguno: <input type="checkbox"/>
10. ¿Cuál es su percepción con relación a la ejecución del proyecto: De acuerdo <input type="checkbox"/> En Desacuerdo <input type="checkbox"/> Sin opinión <input checked="" type="checkbox"/>
11. ¿Qué efectos considera usted, que el proyecto va a generar en la comunidad?
Afectación de Fuentes hídricas (-) <input type="checkbox"/> Afectación de Flora y Fauna (-) <input type="checkbox"/> Social y Economía (+) <input checked="" type="checkbox"/> Movilidad Transporte (+) <input checked="" type="checkbox"/> Otro <input type="checkbox"/>
12. En las tierras por donde se va a construir la carretera ¿tiene conocimiento si hay lugares sagrados, cementerios o enterramientos antiguos, con piedras pintadas (petroglifos), o de cualquier otro tipo donde se encuentran vasijas de barro o herramientas de piedra? NO: <input checked="" type="checkbox"/> SI: <input type="checkbox"/> (En caso afirmativo cómo se llama el lugar donde se encuentra) _____
13. ¿Qué sugerencias daría usted al promotor, para que el proyecto se desarrolle de la mejor forma?
Aseguramiento de Plaza D. Jirondai

MUCHAS GRACIAS POR SU COLABORACION. Encuesta N° _____; Encuestador: Sergio Santa



ENCUESTA DE OPINIÓN
PROYECTO "Extracción temporal de minerales no metálicos e instalación de plantas de producción de agregados y planta de asfalto para obra pública"

Estimado(a) Sr. (a), la presente encuesta tiene como objetivo conocer su opinión referente al desarrollo del Proyecto "Extracción temporal de minerales no metálicos e instalación de plantas de producción de agregados y planta de asfalto para obra pública" que se ubica dentro de la Región No Kribo, en los distritos de Jirondai y Kankintú. Con este proyecto se realizará la extracción de 150,000 m³ de material pétreo, proveniente de dos fuentes hídricas de la región que son: Río Guariviara y el Río Manantí. Para el desarrollo de este proyecto, el Consorcio Kankintú, incluirá patios con las siguientes obras complementarias: planta trituradora, planta de asfalto, galera para taller, tinajas de sedimentación, tanque para almacenamiento de combustible y áreas de almacenamiento del material procesado. Este ejercicio forma parte del proceso de elaboración del plan de Participación Ciudadana para el Estudio de Impacto Ambiental (EIA) Categoría II del proyecto en mención.

Fecha: 15-6-2022	Comunidad: Corlesito	Corregimiento: Samboa	<input checked="" type="checkbox"/> Calante	Kankintú
Nombre: Mardenis Morales		Cedula: 1-748-1495	Tiempo de residir: 24 años	

I. CARACTERÍSTICAS DE LA PERSONA ENCUESTADA

1. Género:	Masculino	Femenino	<input checked="" type="checkbox"/>		
2. Edad:	18-29	30-49	50-69	70 o más	
3. Escolaridad:	Sin escolaridad	Primaria	Secundaria	Técnico	Universitaria
4. Actividad que desempeña actualmente:	Artesanías	Ama de Casa	Estudiante	Otro	
Agro	Comerciante	Construcción	Educación	Salud	Otro

II. ASPECTOS SOCIALES Y AMBIENTALES DE LA COMUNIDAD

5. ¿Cómo considera usted que son las condiciones ambientales en su comunidad?: Buena: <input checked="" type="checkbox"/> Regular: <input type="checkbox"/> Mala: <input type="checkbox"/>
Favor explicar y describir su respuesta: No hay contaminación
6. Señale ¿cuáles son los problemas sociales que afectan a su comunidad?:
Desempleo: <input checked="" type="checkbox"/> Educación: <input checked="" type="checkbox"/> Salud: <input checked="" type="checkbox"/> Agua: <input checked="" type="checkbox"/> Electricidad: <input checked="" type="checkbox"/>
Alcoholismo: <input type="checkbox"/> Violencia doméstica: <input type="checkbox"/> Violencia hacia niños y niñas: <input type="checkbox"/>
ITS: <input type="checkbox"/> Embarazo en menores: <input type="checkbox"/> Adultos mayores solos: <input type="checkbox"/>
Discapacidad: <input type="checkbox"/>

III. PERCEPCION SOBRE EL PROYECTO

7. ¿Tiene usted conocimiento sobre el proyecto "Extracción temporal de minerales no metálicos e instalación de plantas de procesamiento de agregados y planta de asfalto para obra pública" que se quiere desarrollar? SI: <input checked="" type="checkbox"/> NO: <input type="checkbox"/>
8. ¿Cómo se enteró del mismo? La radio: <input checked="" type="checkbox"/> Un Familiar: <input type="checkbox"/> La autoridad: <input type="checkbox"/> otra: <input type="checkbox"/>
9. ¿Qué aportes cree usted que va a generar el proyecto? Positivos: <input checked="" type="checkbox"/>
Negativos: <input type="checkbox"/> Ambos: <input type="checkbox"/> No Sabe: <input type="checkbox"/> Mencione alguno: <input type="checkbox"/>
10. ¿Cuál es su percepción con relación a la ejecución del proyecto: De acuerdo: <input checked="" type="checkbox"/> En Desacuerdo: <input type="checkbox"/> Sin opinión: <input type="checkbox"/>
11. ¿Qué efectos considera usted, que el proyecto va a generar en la comunidad? Afectación de Fuentes hídricas (-): <input type="checkbox"/> Afectación de Flora y Fauna (-): <input checked="" type="checkbox"/> Social y Economía (+): <input checked="" type="checkbox"/> Movilidad Transporte (+): <input checked="" type="checkbox"/> Otro: <input type="checkbox"/>
12. En las tierras por donde se va a construir la carretera ¿tiene conocimiento si hay lugares sagrados, cementerios o enterramientos antiguos, con piedras pintadas (petroglifos), o de cualquier otro tipo donde se encuentran vasijas de barro o herramientas de piedra? NO: <input checked="" type="checkbox"/> SI: <input type="checkbox"/> (En caso afirmativo cómo se llama el lugar donde se encuentra) _____
13. ¿Qué sugerencias daría usted al promotor, para que el proyecto se desarrolle de la mejor forma? Extracción moderada de los recursos naturales

MUCHAS GRACIAS POR SU COLABORACION. Encuesta N° _____; Encuestador: Sergio Santo



10

ENCUESTA DE OPINIÓN
PROYECTO "Extracción temporal de minerales no metálicos e instalación de plantas de producción de agregados y planta de asfalto para obra pública"

Estimado(a) Sr. (a), la presente encuesta tiene como objetivo conocer su opinión referente al desarrollo del Proyecto "Extracción temporal de minerales no metálicos e instalación de plantas de producción de agregados y planta de asfalto para obra pública" que se ubica dentro de la Región Ño Kribo, en los distritos de Jirondai y Kankintú. Con este proyecto se realizará la extracción de 150,000 m³ de material pétreo, proveniente de dos fuentes hídricas de la región que son: Río Guariviara y el Río Manantí. Para el desarrollo de este proyecto, el Consorcio Kankintú, incluirá patios con las siguientes obras complementarias: planta trituradora, planta de asfalto, galera para taller, tinajas de sedimentación, tanque para almacenamiento de combustible y áreas de almacenamiento del material procesado. Este ejercicio forma parte del proceso de elaboración del plan de Participación Ciudadana para el Estudio de Impacto Ambiental (EIA) Categoría II del proyecto en mención.

Fecha: 15-6-2022	Comunidad: Colesito	Corregimiento: Samboa	<input checked="" type="checkbox"/> Calante	Kankintú
Nombre: Ceferino Soto	Cedula: 1-744-435	Tiempo de residir: 35 años		

I. CARACTERÍSTICAS DE LA PERSONA ENCUESTADA

1. Género:	Masculino <input checked="" type="checkbox"/>	Femenino <input type="checkbox"/>			
2. Edad:	18-29 <input type="checkbox"/>	30-49 <input type="checkbox"/>	50-69 <input type="checkbox"/>	70 o más <input checked="" type="checkbox"/>	
3. Escolaridad:	Sin escolaridad <input type="checkbox"/>	Primaria <input checked="" type="checkbox"/>	Secundaria <input type="checkbox"/>	Técnico <input type="checkbox"/>	Universitaria <input type="checkbox"/>
4. Actividad que desempeña actualmente:	Artesanías <input type="checkbox"/>		Ama de Casa <input type="checkbox"/>		Estudiante <input type="checkbox"/>
Agro <input type="checkbox"/>	Comerciante <input type="checkbox"/>	Construcción <input type="checkbox"/>	Educación <input checked="" type="checkbox"/>	Salud <input type="checkbox"/>	Otro <input type="checkbox"/>

II. ASPECTOS SOCIALES Y AMBIENTALES DE LA COMUNIDAD

5. ¿Cómo considera usted que son las condiciones ambientales en su comunidad?: Buena: <input checked="" type="checkbox"/> Regular: <input type="checkbox"/> Mala: <input type="checkbox"/>
Favor explicar y describir su respuesta: El ambiente está limpio
6. Señale ¿cuáles son los problemas sociales que afectan a su comunidad?:
Desempleo: <input checked="" type="checkbox"/> Educación: <input checked="" type="checkbox"/> Salud: <input checked="" type="checkbox"/> Agua: <input type="checkbox"/> Electricidad: <input type="checkbox"/>
Alcoholismo: <input type="checkbox"/> Violencia doméstica: <input type="checkbox"/> Violencia hacia niños y niñas: <input type="checkbox"/>
ITS: <input checked="" type="checkbox"/> Embarazo en menores: <input type="checkbox"/> Adultos mayores solos: <input type="checkbox"/>
Discapacidad: <input type="checkbox"/>

III. PERCEPCION SOBRE EL PROYECTO

7. ¿Tiene usted conocimiento sobre el proyecto "Extracción temporal de minerales no metálicos e instalación de plantas de procesamiento de agregados y planta de asfalto para obra pública" que se quiere desarrollar? SI: <input checked="" type="checkbox"/> NO: <input type="checkbox"/>
8. ¿Cómo se enteró del mismo? La radio <input type="checkbox"/> Un Familiar <input type="checkbox"/> La autoridad <input checked="" type="checkbox"/> otra <input type="checkbox"/>
9. ¿Qué aportes cree usted que va a generar el proyecto? Positivos <input checked="" type="checkbox"/>
Negativos <input type="checkbox"/> Ambos <input type="checkbox"/> No Sabe <input type="checkbox"/> Mencione alguno: <input type="checkbox"/>
10. ¿Cuál es su percepción con relación a la ejecución del proyecto: De acuerdo <input checked="" type="checkbox"/> En Desacuerdo <input type="checkbox"/> Sin opinión <input type="checkbox"/>
11. ¿Qué efectos considera usted, que el proyecto va a generar en la comunidad? Afectación de Fuentes hídricas (-) <input type="checkbox"/> Afectación de Flora y Fauna (-) <input type="checkbox"/> Social y Economía (+) <input checked="" type="checkbox"/> Movilidad Transporte (+) <input type="checkbox"/> Otro <input checked="" type="checkbox"/>
12. En las tierras por donde se va a construir la carretera ¿tiene conocimiento si hay lugares sagrados, cementerios o enterramientos antiguos, con piedras pintadas (petroglifos), o de cualquier otro tipo donde se encuentran vasijas de barro o herramientas de piedra? NO: <input checked="" type="checkbox"/> SI: <input type="checkbox"/> (En caso afirmativo cómo se llama el lugar donde se encuentra) _____
13. ¿Qué sugerencias daría usted al promotor, para que el proyecto se desarrolle de la mejor forma? aceras amplias

MUCHAS GRACIAS POR SU COLABORACION. Encuesta N° _____; Encuestador: Sergio Soto



ENCUESTA DE OPINIÓN

PROYECTO "Extracción temporal de minerales no metálicos e instalación de plantas de producción de agregados y planta de asfalto para obra pública"

Estimado(a) Sr. (a), la presente encuesta tiene como objetivo conocer su opinión referente al desarrollo del Proyecto "Extracción temporal de minerales no metálicos e instalación de plantas de producción de agregados y planta de asfalto para obra pública" que se ubica dentro de la Región Ño Kribo, en los distritos de Jirondai y Kankintú. Con este proyecto se realizará la extracción de 150,000 m³ de material pétreo, proveniente de dos fuentes hídricas de la región que son: Río Guariviara y el Río Manantí. Para el desarrollo de este proyecto, el Consorcio Kankintú, incluirá patios con las siguientes obras complementarias: planta trituradora, planta de asfalto, galera para taller, tinajas de sedimentación, tanque para almacenamiento de combustible y áreas de almacenamiento del material procesado. Este ejercicio forma parte del proceso de elaboración del plan de Participación Ciudadana para el Estudio de Impacto Ambiental (EslA) Categoría II del proyecto en mención.

Fecha: 15-6-2022	Comunidad: Coclesito	Corregimiento: Samboa	<input checked="" type="checkbox"/> Calante	Kankintú
Nombre: Fermín Abrego	Cedula: 12-702-1583	Tiempo de residir: 4 años		

I. CARACTERÍSTICAS DE LA PERSONA ENCUESTADA

1. Género:	Masculino	Femenino	<input checked="" type="checkbox"/>		
2. Edad:	18-29	30-49	50-69	70 o más	
3. Escolaridad:	Sin escolaridad	Primaria	Secundaria	Técnico	Universitaria
4. Actividad que desempeña actualmente:	Artesanías	Ama de Casa	Estudiante	Otro	
Agro	Comerciante	Construcción	Educación	Salud	Otro

II. ASPECTOS SOCIALES Y AMBIENTALES DE LA COMUNIDAD

5. ¿Cómo considera usted que son las condiciones ambientales en su comunidad?: Buena: <input checked="" type="checkbox"/> Regular: <input type="checkbox"/> Mala: <input type="checkbox"/>
Favor explicar y describir su respuesta: Todavía los ríos están limpios
6. Señale ¿cuáles son los problemas sociales que afectan a su comunidad?:
Desempleo: <input checked="" type="checkbox"/> Educación: <input checked="" type="checkbox"/> Salud: <input checked="" type="checkbox"/> Agua: <input type="checkbox"/> Electricidad: <input checked="" type="checkbox"/>
Alcoholismo: <input type="checkbox"/> Violencia doméstica: <input type="checkbox"/> Violencia hacia niños y niñas: <input type="checkbox"/>
ITS: <input type="checkbox"/> Embarazo en menores: <input type="checkbox"/> Adultos mayores solos: <input type="checkbox"/>
Discapacidad: <input type="checkbox"/>

III. PERCEPCION SOBRE EL PROYECTO

7. ¿Tiene usted conocimiento sobre el proyecto "Extracción temporal de minerales no metálicos e instalación de plantas de procesamiento de agregados y planta de asfalto para obra pública" que se quiere desarrollar? SI: <input type="checkbox"/> NO: <input checked="" type="checkbox"/>
8. ¿Cómo se enteró del mismo? La radio <input type="checkbox"/> Un Familiar <input type="checkbox"/> La autoridad <input type="checkbox"/> otra <input type="checkbox"/>
9. ¿Qué aportes cree usted que va a generar el proyecto? Positivos <input type="checkbox"/>
Negativos <input type="checkbox"/> Ambos <input type="checkbox"/> No Sabe <input checked="" type="checkbox"/> Mencione alguno: <input type="checkbox"/>
10. ¿Cuál es su percepción con relación a la ejecución del proyecto: De acuerdo <input checked="" type="checkbox"/> En Desacuerdo <input type="checkbox"/> Sin opinión <input type="checkbox"/>
11. ¿Qué efectos considera usted, que el proyecto va a generar en la comunidad? Afectación de Fuentes hídricas (-) <input type="checkbox"/> Afectación de Flora y Fauna (-) <input type="checkbox"/> Social y Economía (+) <input checked="" type="checkbox"/> Movilidad Transporte (+) <input type="checkbox"/> Otro <input checked="" type="checkbox"/>
12. En las tierras por donde se va a construir la carretera ¿tiene conocimiento si hay lugares sagrados, cementerios o enterramientos antiguos, con piedras pintadas (petroglifos), o de cualquier otro tipo donde se encuentran vasijas de barro o herramientas de piedra? NO: <input checked="" type="checkbox"/> SI: <input type="checkbox"/> (En caso afirmativo cómo se llama el lugar donde se encuentra) <input type="checkbox"/>
13. ¿Qué sugerencias daría usted al promotor, para que el proyecto se desarrolle de la mejor forma? Casetas dignas y amplias

MUCHAS GRACIAS POR SU COLABORACION. Encuesta N° _____; Encuestador: Sergio Sonto



ENCUESTA DE OPINIÓN
PROYECTO "Extracción temporal de minerales no metálicos e instalación de plantas de producción de agregados y planta de asfalto para obra pública"

Estimado(a) Sr. (a), la presente encuesta tiene como objetivo conocer su opinión referente al desarrollo del Proyecto "Extracción temporal de minerales no metálicos e instalación de plantas de producción de agregados y planta de asfalto para obra pública" que se ubica dentro de la Región Ño Kribo, en los distritos de Jirondai y Kankintú. Con este proyecto se realizará la extracción de 150,000 m³ de material pétreo, proveniente de dos fuentes hídricas de la región que son: Río Guariviara y el Río Manantí. Para el desarrollo de este proyecto, el Consorcio Kankintú, incluirá patios con las siguientes obras complementarias: planta trituradora, planta de asfalto, galera para taller, tinas de sedimentación, tanque para almacenamiento de combustible y áreas de almacenamiento del material procesado. Este ejercicio forma parte del proceso de elaboración del plan de Participación Ciudadana para el Estudio de Impacto Ambiental (EslA) Categoría II del proyecto en mención.

Fecha: 15-6-2022	Comunidad: Druri	Corregimiento: Samboa	<input checked="" type="checkbox"/> Calante	Kankintú
Nombre: Roger Serrano	Cedula: 1-755-1889	Tiempo de residir: 26 años		

I. CARACTERÍSTICAS DE LA PERSONA ENCUESTADA

1. Género:	Masculino <input checked="" type="checkbox"/>	Femenino <input type="checkbox"/>			
2. Edad:	18-29 <input checked="" type="checkbox"/>	30-49 <input type="checkbox"/>	50-69 <input type="checkbox"/>	70 o más <input type="checkbox"/>	
3. Escolaridad:	Sin escolaridad <input type="checkbox"/>	Primaria <input type="checkbox"/>	Secundaria <input type="checkbox"/>	Técnico <input checked="" type="checkbox"/>	Universitaria <input type="checkbox"/>
4. Actividad que desempeña actualmente:	Artesanías <input type="checkbox"/>		Ama de Casa <input type="checkbox"/>		Estudiante <input checked="" type="checkbox"/>
Agro <input type="checkbox"/>	Comerciante <input type="checkbox"/>	Construcción <input type="checkbox"/>	Educación <input type="checkbox"/>	Salud <input type="checkbox"/>	Otro <input type="checkbox"/>

II. ASPECTOS SOCIALES Y AMBIENTALES DE LA COMUNIDAD

5. ¿Cómo considera usted que son las condiciones ambientales en su comunidad?: Buena: <input type="checkbox"/> Regular: <input checked="" type="checkbox"/> Mala: <input type="checkbox"/>
Favor explicar y describir su respuesta: Están comenzando a contaminar
6. Señale ¿cuáles son los problemas sociales que afectan a su comunidad?:
Desempleo: <input checked="" type="checkbox"/> Educación: <input type="checkbox"/> Salud: <input type="checkbox"/> Agua: <input checked="" type="checkbox"/> Electricidad: <input type="checkbox"/>
Alcoholismo: <input type="checkbox"/> Violencia doméstica: <input type="checkbox"/> Violencia hacia niños y niñas: <input type="checkbox"/>
ITS: <input type="checkbox"/> Embarazo en menores: <input type="checkbox"/> Adultos mayores solos: <input type="checkbox"/>
Discapacidad <input type="checkbox"/>

III. PERCEPCION SOBRE EL PROYECTO

7. ¿Tiene usted conocimiento sobre el proyecto "Extracción temporal de minerales no metálicos e instalación de plantas de procesamiento de agregados y planta de asfalto para obra pública" que se quiere desarrollar? SI: <input checked="" type="checkbox"/> NO: <input type="checkbox"/>
8. ¿Cómo se enteró del mismo? La radio <input type="checkbox"/> Un Familiar <input type="checkbox"/> La autoridad <input checked="" type="checkbox"/> Otra <input type="checkbox"/>
9. ¿Qué aportes cree usted que va a generar el proyecto? Positivos <input checked="" type="checkbox"/>
Negativos <input type="checkbox"/> Ambos <input type="checkbox"/> No Sabe <input type="checkbox"/> Mencione alguno: <input type="checkbox"/>
10. ¿Cuál es su percepción con relación a la ejecución del proyecto: De acuerdo <input type="checkbox"/> En Desacuerdo <input checked="" type="checkbox"/> Sin opinión <input type="checkbox"/>
11. ¿Qué efectos considera usted, que el proyecto va a generar en la comunidad? Afectación de Fuentes hídricas (-) <input type="checkbox"/> Afectación de Flora y Fauna (-) <input checked="" type="checkbox"/> Social y Economía (+) <input type="checkbox"/> Movilidad Transporte (+) <input checked="" type="checkbox"/> Otro <input type="checkbox"/>
12. En las tierras por donde se va a construir la carretera ¿tiene conocimiento si hay lugares sagrados, cementerios o enterramientos antiguos, con piedras pintadas (petroglifos), o de cualquier otro tipo donde se encuentran vasijas de barro o herramientas de piedra? NO: <input checked="" type="checkbox"/> SI: <input type="checkbox"/> (En caso afirmativo cómo se llama el lugar donde se encuentra) _____
13. ¿Qué sugerencias daría usted al promotor, para que el proyecto se desarrolle de la mejor forma? Limpieza de plaza de Druri

MUCHAS GRACIAS POR SU COLABORACION. Encuesta N° _____; Encuestador: Sergio Sando



ENCUESTA DE OPINIÓN
PROYECTO "Extracción temporal de minerales no metálicos e instalación de plantas de producción de agregados y planta de asfalto para obra pública"

Estimado(a) Sr. (a), la presente encuesta tiene como objetivo conocer su opinión referente al desarrollo del Proyecto "Extracción temporal de minerales no metálicos e instalación de plantas de producción de agregados y planta de asfalto para obra pública" que se ubica dentro de la Región Ño Kribo, en los distritos de Jirondai y Kankintú. Con este proyecto se realizará la extracción de 150,000 m³ de material pétreo, proveniente de dos fuentes hídricas de la región que son: Río Guariviara y el Río Manantí. Para el desarrollo de este proyecto, el Consorcio Kankintú, incluirá patios con las siguientes obras complementarias: planta trituradora, planta de asfalto, galera para taller, tinas de sedimentación, tanque para almacenamiento de combustible y áreas de almacenamiento del material procesado. Este ejercicio forma parte del proceso de elaboración del plan de Participación Ciudadana para el Estudio de Impacto Ambiental (EslA) Categoría II del proyecto en mención.

Fecha: <u>15-6-2022</u>	Comunidad: <u>Corlesito</u>	Corregimiento: <u>Samboa</u>	<input checked="" type="checkbox"/>	Calante	Kankintú
Nombre: <u>Lucia Palacio</u>		Cedula: <u>12-716-107</u>	Tiempo de residir: <u>20 años</u>		

I. CARACTERÍSTICAS DE LA PERSONA ENCUESTADA

1. Género:	Masculino		Femenino	<input checked="" type="checkbox"/>
2. Edad:	18-29	<input checked="" type="checkbox"/>	30-49	
			50-69	
			70 o más	
3. Escolaridad:	Sin escolaridad		Primaria	
			Secundaria	
			Técnico	<input checked="" type="checkbox"/>
			Universitaria	
4. Actividad que desempeña actualmente:	Artesanías		Ama de Casa	<input checked="" type="checkbox"/>
			Estudiante	
Agro	Comerciante	Construcción	Educación	Salud
				Otro

II. ASPECTOS SOCIALES Y AMBIENTALES DE LA COMUNIDAD

5. ¿Cómo considera usted que son las condiciones ambientales en su comunidad?: Buena:		Regular:	<input checked="" type="checkbox"/>	Mala:	
Favor explicar y describir su respuesta: <u>Están comenzando a contaminar</u>					
6. Señale ¿cuáles son los problemas sociales que afectan a su comunidad?:					
Desempleo:	Educación:	<input checked="" type="checkbox"/>	Salud:	<input checked="" type="checkbox"/>	Agua:
					Electricidad:
Alcoholismo:	Violencia doméstica:		Violencia hacia niños y niñas:		
ITS:	Embarazo en menores:		Adultos mayores solos:		
Discapacidad					

III. PERCEPCION SOBRE EL PROYECTO

7. ¿Tiene usted conocimiento sobre el proyecto "Extracción temporal de minerales no metálicos e instalación de plantas de procesamiento de agregados y planta de asfalto para obra pública" que se quiere desarrollar? SI: <input checked="" type="checkbox"/> NO: <input type="checkbox"/>					
8. ¿Cómo se enteró del mismo?	La radio	Un Familiar	<input checked="" type="checkbox"/>	La autoridad	otra
9. ¿Qué aportes cree usted que va a generar el proyecto?					
Negativos	Ambos	No Sabe	Mencione alguno:		
10. ¿Cuál es su percepción con relación a la ejecución del proyecto:					
De acuerdo	<input checked="" type="checkbox"/>	En Desacuerdo	Sin opinión		
11. ¿Qué efectos considera usted, que el proyecto va a generar en la comunidad?					
Afectación de Fuentes hídricas (-)	Afectación de Flora y Fauna (-)	<input checked="" type="checkbox"/>	Social y Economía (+)	<input checked="" type="checkbox"/>	Movilidad Transporte (+)
					Otro
12. En las tierras por donde se va a construir la carretera ¿tiene conocimiento si hay lugares sagrados, cementerios o enterramientos antiguos, con piedras pintadas (petroglifos), o de cualquier otro tipo donde se encuentran vasijas de barro o herramientas de piedra? NO: <input checked="" type="checkbox"/> SI: <input type="checkbox"/> (En caso afirmativo cómo se llama el lugar donde se encuentra) _____					
13. ¿Qué sugerencias daría usted al promotor, para que el proyecto se desarrolle de la mejor forma?					
<u>Señales en el idioma Ngäbe</u>					

MUCHAS GRACIAS POR SU COLABORACION. Encuesta N° _____; Encuestador: Sergio Santo



ENCUESTA DE OPINIÓN
PROYECTO "Extracción temporal de minerales no metálicos e instalación de plantas de producción de agregados y planta de asfalto para obra pública"

Estimado(a) Sr. (a), la presente encuesta tiene como objetivo conocer su opinión referente al desarrollo del Proyecto "Extracción temporal de minerales no metálicos e instalación de plantas de producción de agregados y planta de asfalto para obra pública" que se ubica dentro de la Región Ño Kribo, en los distritos de Jirondai y Kankintú. Con este proyecto se realizará la extracción de 150,000 m³ de material pétreo, proveniente de dos fuentes hídricas de la región que son: Río Guariviara y el Río Manantí. Para el desarrollo de este proyecto, el Consorcio Kankintú, incluirá patios con las siguientes obras complementarias: planta trituradora, planta de asfalto, galera para taller, tinajas de sedimentación, tanque para almacenamiento de combustible y áreas de almacenamiento del material procesado. Este ejercicio forma parte del proceso de elaboración del plan de Participación Ciudadana para el Estudio de Impacto Ambiental (EIA) Categoría II del proyecto en mención.

Fecha: 15/6/22	Comunidad: Coclesito	Corregimiento: Samboa	<input checked="" type="checkbox"/> Calante	Kankintú
Nombre: Demaldino Quimbo		Cédula: 12-717-1575		Tiempo de residir: 18

I. CARACTERÍSTICAS DE LA PERSONA ENCUESTADA

1. Género:	Masculino <input checked="" type="checkbox"/>	Femenino <input type="checkbox"/>	
2. Edad:	18-29 <input checked="" type="checkbox"/>	30-49 <input type="checkbox"/>	50-69 <input type="checkbox"/>
3. Escolaridad:	Sin escolaridad <input type="checkbox"/>	Primaria <input type="checkbox"/>	Secundaria <input type="checkbox"/>
		Técnico <input checked="" type="checkbox"/>	Universitaria <input type="checkbox"/>
4. Actividad que desempeña actualmente:	Artesanías <input type="checkbox"/>		
	Ama de Casa <input checked="" type="checkbox"/>		
	Estudiante <input type="checkbox"/>		
Agro <input type="checkbox"/>	Comerciante <input type="checkbox"/>	Construcción <input type="checkbox"/>	Educación <input type="checkbox"/>
		Salud <input type="checkbox"/>	Otro <input type="checkbox"/>

II. ASPECTOS SOCIALES Y AMBIENTALES DE LA COMUNIDAD

5. ¿Cómo considera usted que son las condiciones ambientales en su comunidad?: Buena: <input checked="" type="checkbox"/>	Regular: <input type="checkbox"/>	Mala: <input type="checkbox"/>
Favor explicar y describir su respuesta: La Educación		
6. Señale ¿cuáles son los problemas sociales que afectan a su comunidad?:		
Desempleo: <input type="checkbox"/>	Educación: <input type="checkbox"/>	Salud: <input type="checkbox"/>
Alcoholismo: <input type="checkbox"/>	Violencia doméstica: <input type="checkbox"/>	Violencia hacia niños y niñas: <input type="checkbox"/>
ITS: <input type="checkbox"/>	Embarazo en menores: <input type="checkbox"/>	Adultos mayores solos: <input checked="" type="checkbox"/>
Discapacidad: <input type="checkbox"/>		

III. PERCEPCION SOBRE EL PROYECTO

7. ¿Tiene usted conocimiento sobre el proyecto "Extracción temporal de minerales no metálicos e instalación de plantas de procesamiento de agregados y planta de asfalto para obra pública" que se quiere desarrollar? SI: <input checked="" type="checkbox"/> NO: <input type="checkbox"/>			
8. ¿Cómo se enteró del mismo?	La radio <input type="checkbox"/>	Un Familiar <input checked="" type="checkbox"/>	La autoridad <input type="checkbox"/> otra <input type="checkbox"/>
9. ¿Qué aportes cree usted que va a generar el proyecto? Positivos <input checked="" type="checkbox"/>			
Negativos <input type="checkbox"/>	Ambos <input type="checkbox"/>	No Sabe <input type="checkbox"/>	Mencione alguno: <input type="checkbox"/>
10. ¿Cuál es su percepción con relación a la ejecución del proyecto:			
De acuerdo <input checked="" type="checkbox"/>	En Desacuerdo <input type="checkbox"/>	Sin opinión <input type="checkbox"/>	
11. ¿Qué efectos considera usted, que el proyecto va a generar en la comunidad?			
Afectación de Fuentes hídricas (-) <input type="checkbox"/>	Afectación de Flora y Fauna (-) <input type="checkbox"/>	Social y Economía (+) <input type="checkbox"/>	Movilidad Transporte (+) <input checked="" type="checkbox"/>
12. En las tierras por donde se va a construir la carretera ¿tiene conocimiento si hay lugares sagrados, cementerios o enterramientos antiguos, con piedras pintadas (petroglifos), o de cualquier otro tipo donde se encuentran vasijas de barro o herramientas de piedra? NO: <input checked="" type="checkbox"/> SI: <input type="checkbox"/> (En caso afirmativo cómo se llama el lugar donde se encuentra) _____			
13. ¿Qué sugerencias daría usted al promotor, para que el proyecto se desarrolle de la mejor forma? <div style="font-size: 1.2em; font-family: cursive;">Que halla generacion de empleo</div>			

MUCHAS GRACIAS POR SU COLABORACION. Encuesta N° _____; Encuestador: José Luis



ENCUESTA DE OPINIÓN

PROYECTO "Extracción temporal de minerales no metálicos e instalación de plantas de producción de agregados y planta de asfalto para obra pública"

Estimado(a) Sr. (a), la presente encuesta tiene como objetivo conocer su opinión referente al desarrollo del Proyecto "Extracción temporal de minerales no metálicos e instalación de plantas de producción de agregados y planta de asfalto para obra pública" que se ubica dentro de la Región Ño Kribo, en los distritos de Jirondai y Kankintú. Con este proyecto se realizará la extracción de 150,000 m³ de material pétreo, proveniente de dos fuentes hídricas de la región que son: Río Guariviara y el Río Manantí. Para el desarrollo de este proyecto, el Consorcio Kankintú, incluirá patios con las siguientes obras complementarias: planta trituradora, planta de asfalto, galera para taller, tinajas de sedimentación, tanque para almacenamiento de combustible y áreas de almacenamiento del material procesado. Este ejercicio forma parte del proceso de elaboración del plan de Participación Ciudadana para el Estudio de Impacto Ambiental (EIA) Categoría II del proyecto en mención.

Fecha: 15/6/22	Comunidad: Coclesito	Corregimiento: Samboa	<input checked="" type="checkbox"/> Calante	Kankintú
Nombre: Mauricio Quintero	Cedula: 1-711-232	Tiempo de residir: 56		

I. CARACTERÍSTICAS DE LA PERSONA ENCUESTADA

1. Género:	Masculino	<input checked="" type="checkbox"/>	Femenino	<input type="checkbox"/>	
2. Edad:	18-29	<input type="checkbox"/>	30-49	<input type="checkbox"/>	
		<input type="checkbox"/>	50-69	<input checked="" type="checkbox"/>	
		<input type="checkbox"/>	70 o más	<input type="checkbox"/>	
3. Escolaridad:	Sin escolaridad	<input checked="" type="checkbox"/>	Primaria	<input type="checkbox"/>	
		<input type="checkbox"/>	Secundaria	<input type="checkbox"/>	
		<input type="checkbox"/>	Técnico	<input type="checkbox"/>	
		<input type="checkbox"/>	Universitaria	<input type="checkbox"/>	
4. Actividad que desempeña actualmente:	Artesanías	<input type="checkbox"/>	Ama de Casa	<input type="checkbox"/>	
		<input type="checkbox"/>	Estudiante	<input type="checkbox"/>	
Agro	<input checked="" type="checkbox"/>	Comerciante	<input type="checkbox"/>	Construcción	<input type="checkbox"/>
			<input type="checkbox"/>	Educación	<input type="checkbox"/>
			<input type="checkbox"/>	Salud	<input type="checkbox"/>
				Otro	<input type="checkbox"/>

II. ASPECTOS SOCIALES Y AMBIENTALES DE LA COMUNIDAD

5. ¿Cómo considera usted que son las condiciones ambientales en su comunidad?: Buena:	<input type="checkbox"/>	Regular:	<input checked="" type="checkbox"/>	Mala:	<input type="checkbox"/>
Favor explicar y describir su respuesta: <i>factos emisiones economicas</i>					
6. Señale ¿cuáles son los problemas sociales que afectan a su comunidad?:					
Desempleo:	<input type="checkbox"/>	Educación:	<input checked="" type="checkbox"/>	Salud:	<input type="checkbox"/>
	<input type="checkbox"/>		<input type="checkbox"/>	Agua:	<input type="checkbox"/>
	<input type="checkbox"/>		<input type="checkbox"/>	Electricidad:	<input type="checkbox"/>
Alcoholismo:	<input type="checkbox"/>	Violencia doméstica:	<input type="checkbox"/>	Violencia hacia niños y niñas:	<input type="checkbox"/>
ITS:	<input type="checkbox"/>	Embarazo en menores:	<input type="checkbox"/>	Adultos mayores solos:	<input type="checkbox"/>
Discapacidad	<input type="checkbox"/>		<input type="checkbox"/>		<input type="checkbox"/>

III. PERCEPCION SOBRE EL PROYECTO

7. ¿Tiene usted conocimiento sobre el proyecto "Extracción temporal de minerales no metálicos e instalación de plantas de procesamiento de agregados y planta de asfalto para obra pública" que se quiere desarrollar? SI: <input checked="" type="checkbox"/> NO: <input type="checkbox"/>									
8. ¿Cómo se enteró del mismo?	La radio	<input type="checkbox"/>	Un Familiar	<input type="checkbox"/>	La autoridad	<input checked="" type="checkbox"/>	Otra	<input type="checkbox"/>	
9. ¿Qué aportes cree usted que va a generar el proyecto?						Positivos	<input checked="" type="checkbox"/>		
Negativos	<input type="checkbox"/>	Ambos	<input type="checkbox"/>	No Sabe	<input type="checkbox"/>	Mencione alguno:			
10. ¿Cuál es su percepción con relación a la ejecución del proyecto:									
De acuerdo	<input checked="" type="checkbox"/>	En Desacuerdo	<input type="checkbox"/>	Sin opinión	<input type="checkbox"/>				
11. ¿Qué efectos considera usted, que el proyecto va a generar en la comunidad?									
Afectación de Fuentes hídricas (-)	<input type="checkbox"/>	Afectación de Flora y Fauna (-)	<input type="checkbox"/>	Social y Economía (+)	<input type="checkbox"/>	Movilidad Transporte (+)	<input checked="" type="checkbox"/>	Otro	<input type="checkbox"/>
12. En las tierras por donde se va a construir la carretera ¿tiene conocimiento si hay lugares sagrados, cementerios o enterramientos antiguos, con piedras pintadas (petroglifos), o de cualquier otro tipo donde se encuentran vasijas de barro o herramientas de piedra? NO: <input checked="" type="checkbox"/> SI: <input type="checkbox"/> (En caso afirmativo cómo se llama el lugar donde se encuentra) _____									
13. ¿Qué sugerencias daría usted al promotor, para que el proyecto se desarrolle de la mejor forma? <i>Considerar empleo para la comunidad y la Corro de ruta sea de la comunidad</i>									

MUCHAS GRACIAS POR SU COLABORACION. Encuesta N° _____; Encuestador: *Ballardo*



ENCUESTA DE OPINIÓN

PROYECTO "Extracción temporal de minerales no metálicos e instalación de plantas de producción de agregados y planta de asfalto para obra pública"

Estimado(a) Sr. (a), la presente encuesta tiene como objetivo conocer su opinión referente al desarrollo del Proyecto "Extracción temporal de minerales no metálicos e instalación de plantas de producción de agregados y planta de asfalto para obra pública" que se ubica dentro de la Región Ño Kribo, en los distritos de Jirondai y Kankintú. Con este proyecto se realizará la extracción de 150,000 m³ de material pétreo, proveniente de dos fuentes hídricas de la región que son: Río Guariviara y el Río Manantí. Para el desarrollo de este proyecto, el Consorcio Kankintú, incluirá patios con las siguientes obras complementarias: planta trituradora, planta de asfalto, galera para taller, tinajas de sedimentación, tanque para almacenamiento de combustible y áreas de almacenamiento del material procesado. Este ejercicio forma parte del proceso de elaboración del plan de Participación Ciudadana para el Estudio de Impacto Ambiental (EIA) Categoría II del proyecto en mención.

Fecha: 15/6/22	Comunidad: Coclesito	Corregimiento: Samboa	<input checked="" type="checkbox"/> Calante	Kankintú
Nombre: Morsa Quintero	Cedula: 1-716-1448	Tiempo de residir: 40		

I. CARACTERÍSTICAS DE LA PERSONA ENCUESTADA

1. Género:	Masculino	Femenino	<input checked="" type="checkbox"/>						
2. Edad:	18-29	30-49	<input checked="" type="checkbox"/>	50-69	<input checked="" type="checkbox"/>	70 o más			
3. Escolaridad:	Sin escolaridad	Primaria	<input checked="" type="checkbox"/>	Secundaria	<input checked="" type="checkbox"/>	Técnico	<input checked="" type="checkbox"/>	Universitaria	
4. Actividad que desempeña actualmente:	Artesanías		Ama de Casa		<input checked="" type="checkbox"/>	Estudiante			
Agro	Comerciante	Construcción	Educación	Salud	Otro				

II. ASPECTOS SOCIALES Y AMBIENTALES DE LA COMUNIDAD

5. ¿Cómo considera usted que son las condiciones ambientales en su comunidad?: Buena: <input checked="" type="checkbox"/> Regular: <input type="checkbox"/> Mala: <input type="checkbox"/>
Favor explicar y describir su respuesta: <i>Porque hay agua y alimentación</i>
6. Señale ¿cuáles son los problemas sociales que afectan a su comunidad?:
Desempleo: <input type="checkbox"/> Educación: <input type="checkbox"/> Salud: <input checked="" type="checkbox"/> Agua: <input type="checkbox"/> Electricidad: <input checked="" type="checkbox"/>
Alcoholismo: <input type="checkbox"/> Violencia doméstica: <input type="checkbox"/> Violencia hacia niños y niñas: <input type="checkbox"/>
ITS: <input type="checkbox"/> Embarazo en menores: <input type="checkbox"/> Adultos mayores solos: <input type="checkbox"/>
Discapacidad: <input type="checkbox"/>

III. PERCEPCION SOBRE EL PROYECTO

7. ¿Tiene usted conocimiento sobre el proyecto "Extracción temporal de minerales no metálicos e instalación de plantas de procesamiento de agregados y planta de asfalto para obra pública" que se quiere desarrollar? SI: <input checked="" type="checkbox"/> NO: <input type="checkbox"/>
8. ¿Cómo se enteró del mismo? La radio <input type="checkbox"/> Un Familiar <input checked="" type="checkbox"/> La autoridad <input checked="" type="checkbox"/> otra <input type="checkbox"/>
9. ¿Qué aportes cree usted que va a generar el proyecto? Positivos <input type="checkbox"/>
Negativos <input type="checkbox"/> Ambos <input checked="" type="checkbox"/> No Sabe <input type="checkbox"/> Mencione alguno: <input type="checkbox"/>
10. ¿Cuál es su percepción con relación a la ejecución del proyecto: De acuerdo <input checked="" type="checkbox"/> En Desacuerdo <input type="checkbox"/> Sin opinión <input type="checkbox"/>
11. ¿Qué efectos considera usted, que el proyecto va a generar en la comunidad? Afectación de Fuentes hídricas (-) <input type="checkbox"/> Afectación de Flora y Fauna (-) <input type="checkbox"/> Social y Economía (+) <input type="checkbox"/> Movilidad Transporte (+) <input checked="" type="checkbox"/> Otro <input type="checkbox"/>
12. En las tierras por donde se va a construir la carretera ¿tiene conocimiento si hay lugares sagrados, cementerios o enterramientos antiguos, con piedras pintadas (petroglifos), o de cualquier otro tipo donde se encuentran vasijas de barro o herramientas de piedra? NO: <input checked="" type="checkbox"/> SI: <input type="checkbox"/> (En caso afirmativo cómo se llama el lugar donde se encuentra) <input type="checkbox"/>
13. ¿Qué sugerencias daría usted al promotor, para que el proyecto se desarrolle de la mejor forma? <i>Que se cuide el ambiente</i>

MUCHAS GRACIAS POR SU COLABORACION. Encuesta N° _____; Encuestador: *Balardo.*



ENCUESTA DE OPINIÓN

PROYECTO "Extracción temporal de minerales no metálicos e instalación de plantas de producción de agregados y planta de asfalto para obra pública"

Estimado(a) Sr. (a), la presente encuesta tiene como objetivo conocer su opinión referente al desarrollo del Proyecto "Extracción temporal de minerales no metálicos e instalación de plantas de producción de agregados y planta de asfalto para obra pública" que se ubica dentro de la Región Ño Kribo, en los distritos de Jirondai y Kankintú. Con este proyecto se realizará la extracción de 150,000 m³ de material pétreo, proveniente de dos fuentes hídricas de la región que son: Río Guariviara y el Río Manantí. Para el desarrollo de este proyecto, el Consorcio Kankintú, incluirá patios con las siguientes obras complementarias: planta trituradora, planta de asfalto, galera para taller, tinas de sedimentación, tanque para almacenamiento de combustible y áreas de almacenamiento del material procesado. Este ejercicio forma parte del proceso de elaboración del plan de Participación Ciudadana para el Estudio de Impacto Ambiental (EslA) Categoría II del proyecto en mención.

Fecha: 15/6/22	Comunidad: Collesito	Corregimiento: Samboa	<input checked="" type="checkbox"/> Calante	Kankintú
Nombre: Julian Cuentero	Cedula: 1-717-1901	Tiempo de residir: 49		

I. CARACTERÍSTICAS DE LA PERSONA ENCUESTADA

1. Género:	Masculino	<input checked="" type="checkbox"/>	Femenino	<input type="checkbox"/>
2. Edad:	18-29	<input type="checkbox"/>	30-49	<input checked="" type="checkbox"/>
3. Escolaridad:	Sin escolaridad	<input type="checkbox"/>	Primaria	<input checked="" type="checkbox"/>
		<input type="checkbox"/>	Secundaria	<input type="checkbox"/>
		<input type="checkbox"/>	Técnico	<input type="checkbox"/>
4. Actividad que desempeña actualmente:	Artesanías	<input type="checkbox"/>	Ama de Casa	<input type="checkbox"/>
		<input type="checkbox"/>	Estudiante	<input type="checkbox"/>
Agro	Comerciante	Construcción	Educación	Salud
				Otro

II. ASPECTOS SOCIALES Y AMBIENTALES DE LA COMUNIDAD

5. ¿Cómo considera usted que son las condiciones ambientales en su comunidad?: Buena:	<input type="checkbox"/>	Regular:	<input checked="" type="checkbox"/>	Mala:	<input type="checkbox"/>
Favor explicar y describir su respuesta: Or la tala de árboles					
6. Señale ¿cuáles son los problemas sociales que afectan a su comunidad?:					
Desempleo:	Educación:	Salud:	Agua:	Electricidad:	
Alcoholismo:	Violencia doméstica:		Violencia hacia niños y niñas:		
ITS:	Embarazo en menores:		Adultos mayores solos:		
Discapacidad					

III. PERCEPCION SOBRE EL PROYECTO

7. ¿Tiene usted conocimiento sobre el proyecto "Extracción temporal de minerales no metálicos e instalación de plantas de procesamiento de agregados y planta de asfalto para obra pública" que se quiere desarrollar? SI: <input checked="" type="checkbox"/> NO: <input type="checkbox"/>					
8. ¿Cómo se enteró del mismo?	La radio	Un Familiar	La autoridad	otra	<input checked="" type="checkbox"/>
9. ¿Qué aportes cree usted que va a generar el proyecto?					<input checked="" type="checkbox"/>
Negativos	Ambos	No Sabe	Mencione alguno:		
10. ¿Cuál es su percepción con relación a la ejecución del proyecto:					
De acuerdo	<input checked="" type="checkbox"/>	En Desacuerdo	Sin opinión		
11. ¿Qué efectos considera usted, que el proyecto va a generar en la comunidad?					
Afectación de Fuentes hídricas (-)	Afectación de Flora y Fauna (-)	Social y Economía (+)	Movilidad Transporte (+)	<input checked="" type="checkbox"/>	Otro
12. En las tierras por donde se va a construir la carretera ¿tiene conocimiento si hay lugares sagrados, cementerios o enterramientos antiguos, con piedras pintadas (petroglifos), o de cualquier otro tipo donde se encuentran vasijas de barro o herramientas de piedra? NO: <input checked="" type="checkbox"/> SI: <input type="checkbox"/> (En caso afirmativo cómo se llama el lugar donde se encuentra)					
13. ¿Qué sugerencias daría usted al promotor, para que el proyecto se desarrolle de la mejor forma?					
mejora de instalaciones de puesto de salud, solicitud de ambulancia y empleo					

MUCHAS GRACIAS POR SU COLABORACION. Encuesta N° _____; Encuestador: Galardo



ENCUESTA DE OPINIÓN

PROYECTO "Extracción temporal de minerales no metálicos e instalación de plantas de producción de agregados y planta de asfalto para obra pública"

Estimado(a) Sr. (a), la presente encuesta tiene como objetivo conocer su opinión referente al desarrollo del Proyecto "Extracción temporal de minerales no metálicos e instalación de plantas de producción de agregados y planta de asfalto para obra pública" que se ubica dentro de la Región Ño Kribo, en los distritos de Jirondai y Kankintú. Con este proyecto se realizará la extracción de 150,000 m³ de material pétreo, proveniente de dos fuentes hídricas de la región que son: Río Guariviara y el Río Manantí. Para el desarrollo de este proyecto, el Consorcio Kankintú, incluirá patios con las siguientes obras complementarias: planta trituradora, planta de asfalto, galera para taller, tinas de sedimentación, tanque para almacenamiento de combustible y áreas de almacenamiento del material procesado. Este ejercicio forma parte del proceso de elaboración del plan de Participación Ciudadana para el Estudio de Impacto Ambiental (EslA) Categoría II del proyecto en mención.

Fecha: 15/6/22	Comunidad: Cochabamba	Corregimiento: Samboa	<input checked="" type="checkbox"/> Calante	Kankintú
Nombre: Benito Quintana		Cedula: 1-738-1607	Tiempo de residir: 23	

I. CARACTERÍSTICAS DE LA PERSONA ENCUESTADA

1. Género:	Masculino	<input checked="" type="checkbox"/>	Femenino	<input type="checkbox"/>	
2. Edad:	18-29	<input checked="" type="checkbox"/>	30-49	<input type="checkbox"/>	
			50-69	<input type="checkbox"/>	
			70 o más	<input type="checkbox"/>	
3. Escolaridad:	Sin escolaridad	<input type="checkbox"/>	Primaria	<input type="checkbox"/>	
			Secundaria	<input checked="" type="checkbox"/>	
			Técnico	<input type="checkbox"/>	
			Universitaria	<input type="checkbox"/>	
4. Actividad que desempeña actualmente:	Artesanías	<input type="checkbox"/>	Ama de Casa	<input type="checkbox"/>	
			Estudiante	<input type="checkbox"/>	
Agro	Comerciante	Construcción	Educación	Salud	
				Otro	<input checked="" type="checkbox"/>

II. ASPECTOS SOCIALES Y AMBIENTALES DE LA COMUNIDAD

5. ¿Cómo considera usted que son las condiciones ambientales en su comunidad?: Buena: <input type="checkbox"/> Regular: <input checked="" type="checkbox"/> Mala: <input type="checkbox"/>
Favor explicar y describir su respuesta: <i>Malas condiciones ambientales</i>
6. Señale ¿cuáles son los problemas sociales que afectan a su comunidad?:
Desempleo: <input type="checkbox"/> Educación: <input type="checkbox"/> Salud: <input type="checkbox"/> Agua: <input type="checkbox"/> Electricidad: <input checked="" type="checkbox"/>
Alcoholismo: <input type="checkbox"/> Violencia doméstica: <input type="checkbox"/> Violencia hacia niños y niñas: <input type="checkbox"/>
ITS: <input type="checkbox"/> Embarazo en menores: <input type="checkbox"/> Adultos mayores solos: <input type="checkbox"/>
Discapacidad: <input checked="" type="checkbox"/>

III. PERCEPCION SOBRE EL PROYECTO

7. ¿Tiene usted conocimiento sobre el proyecto "Extracción temporal de minerales no metálicos e instalación de plantas de procesamiento de agregados y planta de asfalto para obra pública" que se quiere desarrollar? SI: <input checked="" type="checkbox"/> NO: <input type="checkbox"/>
8. ¿Cómo se enteró del mismo? La radio <input type="checkbox"/> Un Familiar <input checked="" type="checkbox"/> La autoridad <input type="checkbox"/> otra <input type="checkbox"/>
9. ¿Qué aportes cree usted que va a generar el proyecto? Positivos <input checked="" type="checkbox"/>
Negativos <input type="checkbox"/> Ambos <input type="checkbox"/> No Sabe <input type="checkbox"/> Mencione alguno: <input type="checkbox"/>
10. ¿Cuál es su percepción con relación a la ejecución del proyecto: De acuerdo <input checked="" type="checkbox"/> En Desacuerdo <input type="checkbox"/> Sin opinión <input type="checkbox"/>
11. ¿Qué efectos considera usted, que el proyecto va a generar en la comunidad? Afectación de Fuentes hídricas (-) <input type="checkbox"/> Afectación de Flora y Fauna (-) <input type="checkbox"/> Social y Economía (+) <input type="checkbox"/> Movilidad Transporte (+) <input checked="" type="checkbox"/> Otro <input type="checkbox"/>
12. En las tierras por donde se va a construir la carretera ¿tiene conocimiento si hay lugares sagrados, cementerios o enterramientos antiguos, con piedras pintadas (petroglifos), o de cualquier otro tipo donde se encuentran vasijas de barro o herramientas de piedra? NO: <input checked="" type="checkbox"/> SI: <input type="checkbox"/> (En caso afirmativo cómo se llama el lugar donde se encuentra)
13. ¿Qué sugerencias daría usted al promotor, para que el proyecto se desarrolle de la mejor forma? <i>Aguar a la comunidad brindando empleo</i>

MUCHAS GRACIAS POR SU COLABORACION. Encuesta N° _____; Encuestador: *Salgado*



ENCUESTA DE OPINIÓN

PROYECTO "Extracción temporal de minerales no metálicos e instalación de plantas de producción de agregados y planta de asfalto para obra pública"

Estimado(a) Sr. (a), la presente encuesta tiene como objetivo conocer su opinión referente al desarrollo del Proyecto "Extracción temporal de minerales no metálicos e instalación de plantas de producción de agregados y planta de asfalto para obra pública" que se ubica dentro de la Región Ño Kribo, en los distritos de Jirondai y Kankintú. Con este proyecto se realizará la extracción de 150,000 m³ de material pétreo, proveniente de dos fuentes hídricas de la región que son: Río Guariviara y el Río Manantí. Para el desarrollo de este proyecto, el Consorcio Kankintú, incluirá patios con las siguientes obras complementarias: planta trituradora, planta de asfalto, galera para taller, tinajas de sedimentación, tanque para almacenamiento de combustible y áreas de almacenamiento del material procesado. Este ejercicio forma parte del proceso de elaboración del plan de Participación Ciudadana para el Estudio de Impacto Ambiental (EIA) Categoría II del proyecto en mención.

Fecha: 15/6/22	Comunidad: Colesito	Corregimiento: Samboa	<input checked="" type="checkbox"/> Calante	Kankintú
Nombre: Aquilino Jirano	Cedula: 1-726-565	Tiempo de residir: 43		

I. CARACTERÍSTICAS DE LA PERSONA ENCUESTADA

1. Género:	Masculino <input checked="" type="checkbox"/>	Femenino			
2. Edad:	18-29	30-49 <input checked="" type="checkbox"/>	50-69	70 o más	
3. Escolaridad:	Sin escolaridad	Primaria	Secundaria <input checked="" type="checkbox"/>	Técnico	Universitaria
4. Actividad que desempeña actualmente:	Artesanías		Ama de Casa		Estudiante
Agro <input checked="" type="checkbox"/>	Comerciante	Construcción	Educación	Salud	Otro

II. ASPECTOS SOCIALES Y AMBIENTALES DE LA COMUNIDAD

5. ¿Cómo considera usted que son las condiciones ambientales en su comunidad?: Buena: Regular: <input checked="" type="checkbox"/> Mala:
Favor explicar y describir su respuesta: <i>falto puesto de salud y servicios sanitarios</i>
6. Señale ¿cuáles son los problemas sociales que afectan a su comunidad?:
Desempleo: Educación: Salud: <input checked="" type="checkbox"/> Agua: Electricidad:
Alcoholismo: Violencia doméstica: Violencia hacia niños y niñas:
ITS: Embarazo en menores: Adultos mayores solos:
Discapacidad

III. PERCEPCION SOBRE EL PROYECTO

7. ¿Tiene usted conocimiento sobre el proyecto "Extracción temporal de minerales no metálicos e instalación de plantas de procesamiento de agregados y planta de asfalto para obra pública" que se quiere desarrollar? SI: <input checked="" type="checkbox"/> NO: <input type="checkbox"/>
8. ¿Cómo se enteró del mismo? La radio Un Familiar La autoridad <input checked="" type="checkbox"/> otra
9. ¿Qué aportes cree usted que va a generar el proyecto? Positivos <input checked="" type="checkbox"/>
Negativos Ambos No Sabe Mencione alguno:
10. ¿Cuál es su percepción con relación a la ejecución del proyecto: De acuerdo <input checked="" type="checkbox"/> En Desacuerdo Sin opinión
11. ¿Qué efectos considera usted, que el proyecto va a generar en la comunidad? Afectación de Fuentes hídricas (-) Afectación de Flora y Fauna (-) Social y Economía (+) Movilidad Transporte (+) <input checked="" type="checkbox"/> Otro
12. En las tierras por donde se va a construir la carretera ¿tiene conocimiento si hay lugares sagrados, cementerios o enterramientos antiguos, con piedras pintadas (petroglifos), o de cualquier otro tipo donde se encuentran vasijas de barro o herramientas de piedra? NO: <input checked="" type="checkbox"/> SI: (En caso afirmativo cómo se llama el lugar donde se encuentra)
13. ¿Qué sugerencias daría usted al promotor, para que el proyecto se desarrolle de la mejor forma? <i>mejoras en la educación y cerca de la escuela</i>

MUCHAS GRACIAS POR SU COLABORACION. Encuesta N° _____; Encuestador: *Pallado*



ENCUESTA DE OPINIÓN

PROYECTO "Extracción temporal de minerales no metálicos e instalación de plantas de producción de agregados y planta de asfalto para obra pública"

Estimado(a) Sr. (a), la presente encuesta tiene como objetivo conocer su opinión referente al desarrollo del Proyecto "Extracción temporal de minerales no metálicos e instalación de plantas de producción de agregados y planta de asfalto para obra pública" que se ubica dentro de la Región Ño Kribo, en los distritos de Jirondai y Kankintú. Con este proyecto se realizará la extracción de 150,000 m³ de material pétreo, proveniente de dos fuentes hídricas de la región que son: Río Guariviara y el Río Manantí. Para el desarrollo de este proyecto, el Consorcio Kankintú, incluirá patios con las siguientes obras complementarias: planta trituradora, planta de asfalto, galera para taller, tinajas de sedimentación, tanque para almacenamiento de combustible y áreas de almacenamiento del material procesado. Este ejercicio forma parte del proceso de elaboración del plan de Participación Ciudadana para el Estudio de Impacto Ambiental (EIA) Categoría II del proyecto en mención.

Fecha: 15/6/22	Comunidad: Collesito	Corregimiento: Samboa	<input checked="" type="checkbox"/> Calante	Kankintú
Nombre: Marcey Abrego	Cedula: 1-746-1362	Tiempo de residir: 36		

I. CARACTERÍSTICAS DE LA PERSONA ENCUESTADA

1. Género:	Masculino	<input type="checkbox"/>	Femenino	<input checked="" type="checkbox"/>							
2. Edad:	18-29	<input type="checkbox"/>	30-49	<input checked="" type="checkbox"/>	50-69	<input type="checkbox"/>	70 o más	<input type="checkbox"/>			
3. Escolaridad:	Sin escolaridad	<input checked="" type="checkbox"/>	Primaria	<input type="checkbox"/>	Secundaria	<input type="checkbox"/>	Técnico	<input type="checkbox"/>	Universitaria	<input type="checkbox"/>	
4. Actividad que desempeña actualmente:	Artesanías				<input checked="" type="checkbox"/>	Ama de Casa		Estudiante		<input type="checkbox"/>	
Agro	<input type="checkbox"/>	Comerciante	<input type="checkbox"/>	Construcción	<input type="checkbox"/>	Educación	<input type="checkbox"/>	Salud	<input type="checkbox"/>	Otro	<input type="checkbox"/>

II. ASPECTOS SOCIALES Y AMBIENTALES DE LA COMUNIDAD

5. ¿Cómo considera usted que son las condiciones ambientales en su comunidad?: Buena: <input checked="" type="checkbox"/> Regular: <input type="checkbox"/> Mala: <input type="checkbox"/>
Favor explicar y describir su respuesta: <i>Se me viene tranquilo</i>
6. Señale ¿cuáles son los problemas sociales que afectan a su comunidad?:
Desempleo: <input type="checkbox"/> Educación: <input type="checkbox"/> Salud: <input type="checkbox"/> Agua: <input type="checkbox"/> Electricidad: <input checked="" type="checkbox"/>
Alcoholismo: <input type="checkbox"/> Violencia doméstica: <input type="checkbox"/> Violencia hacia niños y niñas: <input type="checkbox"/>
ITS: <input type="checkbox"/> Embarazo en menores: <input type="checkbox"/> Adultos mayores solos: <input type="checkbox"/>
Discapacidad: <input type="checkbox"/>

III. PERCEPCION SOBRE EL PROYECTO

7. ¿Tiene usted conocimiento sobre el proyecto "Extracción temporal de minerales no metálicos e instalación de plantas de procesamiento de agregados y planta de asfalto para obra pública" que se quiere desarrollar? SI: <input checked="" type="checkbox"/> NO: <input type="checkbox"/>
8. ¿Cómo se enteró del mismo? La radio <input type="checkbox"/> Un Familiar <input type="checkbox"/> La autoridad <input checked="" type="checkbox"/> Otra <input type="checkbox"/>
9. ¿Qué aportes cree usted que va a generar el proyecto? Positivos <input checked="" type="checkbox"/>
Negativos <input type="checkbox"/> Ambos <input type="checkbox"/> No Sabe <input type="checkbox"/> Mencione alguno: <input type="checkbox"/>
10. ¿Cuál es su percepción con relación a la ejecución del proyecto: De acuerdo <input checked="" type="checkbox"/> En Desacuerdo <input type="checkbox"/> Sin opinión <input type="checkbox"/>
11. ¿Qué efectos considera usted, que el proyecto va a generar en la comunidad? Afectación de Fuentes hídricas (-) <input type="checkbox"/> Afectación de Flora y Fauna (-) <input type="checkbox"/> Social y Economía (+) <input type="checkbox"/> Movilidad Transporte (+) <input checked="" type="checkbox"/> Otro <input type="checkbox"/>
12. En las tierras por donde se va a construir la carretera ¿tiene conocimiento si hay lugares sagrados, cementerios o enterramientos antiguos, con piedras pintadas (petroglifos), o de cualquier otro tipo donde se encuentran vasijas de barro o herramientas de piedra? NO: <input checked="" type="checkbox"/> SI: <input type="checkbox"/> (En caso afirmativo cómo se llama el lugar donde se encuentra) _____
13. ¿Qué sugerencias daría usted al promotor, para que el proyecto se desarrolle de la mejor forma? <i>Tomar en consideración a la comunidad al momento de hacer la calle</i>

MUCHAS GRACIAS POR SU COLABORACION. Encuesta N° _____; Encuestador: *Galendo*



ENCUESTA DE OPINIÓN

PROYECTO "Extracción temporal de minerales no metálicos e instalación de plantas de producción de agregados y planta de asfalto para obra pública"

Estimado(a) Sr. (a), la presente encuesta tiene como objetivo conocer su opinión referente al desarrollo del Proyecto "Extracción temporal de minerales no metálicos e instalación de plantas de producción de agregados y planta de asfalto para obra pública" que se ubica dentro de la Región Ño Kribo, en los distritos de Jirondai y Kankintú. Con este proyecto se realizará la extracción de 150,000 m³ de material pétreo, proveniente de dos fuentes hídricas de la región que son: Río Guariviara y el Río Manantí. Para el desarrollo de este proyecto, el Consorcio Kankintú, incluirá patios con las siguientes obras complementarias: planta trituradora, planta de asfalto, galera para taller, tinas de sedimentación, tanque para almacenamiento de combustible y áreas de almacenamiento del material procesado. Este ejercicio forma parte del proceso de elaboración del plan de Participación Ciudadana para el Estudio de Impacto Ambiental (EslA) Categoría II del proyecto en mención.

Fecha: 15/6/22	Comunidad: Druvi	Corregimiento: Samboa	<input checked="" type="checkbox"/> Calante	Kankintú
Nombre: Alexander Buello		Cedula: 1-735-2488	Tiempo de residir: 27	

I. CARACTERÍSTICAS DE LA PERSONA ENCUESTADA

1. Género:	Masculino <input checked="" type="checkbox"/>	Femenino <input type="checkbox"/>			
2. Edad:	18-29 <input checked="" type="checkbox"/>	30-49 <input type="checkbox"/>	50-69 <input type="checkbox"/>	70 o más <input type="checkbox"/>	
3. Escolaridad:	Sin escolaridad <input type="checkbox"/>	Primaria <input type="checkbox"/>	Secundaria <input type="checkbox"/>	Técnico <input checked="" type="checkbox"/>	Universitaria <input type="checkbox"/>
4. Actividad que desempeña actualmente:	Artesanías <input type="checkbox"/>		Ama de Casa <input type="checkbox"/>		Estudiante <input checked="" type="checkbox"/>
Agro <input type="checkbox"/>	Comerciante <input type="checkbox"/>	Construcción <input type="checkbox"/>	Educación <input type="checkbox"/>	Salud <input type="checkbox"/>	Otro <input type="checkbox"/>

II. ASPECTOS SOCIALES Y AMBIENTALES DE LA COMUNIDAD

5. ¿Cómo considera usted que son las condiciones ambientales en su comunidad?: Buena: <input checked="" type="checkbox"/> Regular: <input type="checkbox"/> Mala: <input type="checkbox"/>
Favor explicar y describir su respuesta: Hay Centro Educativo
6. Señale ¿cuáles son los problemas sociales que afectan a su comunidad?:
Desempleo: <input type="checkbox"/> Educación: <input checked="" type="checkbox"/> Salud: <input type="checkbox"/> Agua: <input type="checkbox"/> Electricidad: <input checked="" type="checkbox"/>
Alcoholismo: <input type="checkbox"/> Violencia doméstica: <input type="checkbox"/> Violencia hacia niños y niñas: <input type="checkbox"/>
ITS: <input type="checkbox"/> Embarazo en menores: <input type="checkbox"/> Adultos mayores solos: <input type="checkbox"/>
Discapacidad: <input type="checkbox"/>

III. PERCEPCION SOBRE EL PROYECTO

7. ¿Tiene usted conocimiento sobre el proyecto "Extracción temporal de minerales no metálicos e instalación de plantas de procesamiento de agregados y planta de asfalto para obra pública" que se quiere desarrollar? SI: <input checked="" type="checkbox"/> NO: <input type="checkbox"/>
8. ¿Cómo se enteró del mismo? La radio <input type="checkbox"/> Un Familiar <input type="checkbox"/> La autoridad <input checked="" type="checkbox"/> otra <input type="checkbox"/>
9. ¿Qué aportes cree usted que va a generar el proyecto? Positivos <input checked="" type="checkbox"/>
Negativos <input type="checkbox"/> Ambos <input type="checkbox"/> No Sabe <input type="checkbox"/> Mencione alguno: <input type="checkbox"/>
10. ¿Cuál es su percepción con relación a la ejecución del proyecto: De acuerdo <input checked="" type="checkbox"/> En Desacuerdo <input type="checkbox"/> Sin opinión <input type="checkbox"/>
11. ¿Qué efectos considera usted, que el proyecto va a generar en la comunidad? Afectación de Fuentes hídricas (-) <input type="checkbox"/> Afectación de Flora y Fauna (-) <input type="checkbox"/> Social y Economía (+) <input checked="" type="checkbox"/> Movilidad Transporte (+) <input type="checkbox"/> Otro <input checked="" type="checkbox"/>
12. En las tierras por donde se va a construir la carretera ¿tiene conocimiento si hay lugares sagrados, cementerios o enterramientos antiguos, con piedras pintadas (petroglifos), o de cualquier otro tipo donde se encuentran vasijas de barro o herramientas de piedra? NO: <input checked="" type="checkbox"/> SI: <input type="checkbox"/> (En caso afirmativo cómo se llama el lugar donde se encuentra)
13. ¿Qué sugerencias daría usted al promotor, para que el proyecto se desarrolle de la mejor forma? Considerar a la comunidad para empleo

MUCHAS GRACIAS POR SU COLABORACION. Encuesta N° _____; Encuestador: Gallardo



ENCUESTA DE OPINIÓN
PROYECTO "Extracción temporal de minerales no metálicos e instalación de plantas de producción de agregados y planta de asfalto para obra pública"

Estimado(a) Sr. (a), la presente encuesta tiene como objetivo conocer su opinión referente al desarrollo del Proyecto "Extracción temporal de minerales no metálicos e instalación de plantas de producción de agregados y planta de asfalto para obra pública" que se ubica dentro de la Región Ño Kribo, en los distritos de Jirondai y Kankintú. Con este proyecto se realizará la extracción de 150,000 m³ de material pétreo, proveniente de dos fuentes hídricas de la región que son: Río Guariviara y el Río Manantí. Para el desarrollo de este proyecto, el Consorcio Kankintú, incluirá patios con las siguientes obras complementarias: planta trituradora, planta de asfalto, galera para taller, tinajas de sedimentación, tanque para almacenamiento de combustible y áreas de almacenamiento del material procesado. Este ejercicio forma parte del proceso de elaboración del plan de Participación Ciudadana para el Estudio de Impacto Ambiental (EslA) Categoría II del proyecto en mención.

Fecha: 15/6/22	Comunidad: Guariviara	Corregimiento: Samboa	<input checked="" type="checkbox"/> Calante	Kankintú
Nombre: Modesta Quinto		Cedula: 1-743-793	Tiempo de residir: 43	

I. CARACTERÍSTICAS DE LA PERSONA ENCUESTADA

1. Género:	Masculino		Femenino	<input checked="" type="checkbox"/>
2. Edad:	18-29	30-49	50-69	70 o más
3. Escolaridad:	Sin escolaridad	<input checked="" type="checkbox"/> Primaria	Secundaria	Técnico
4. Actividad que desempeña actualmente:	Artesanías	Ama de Casa	<input checked="" type="checkbox"/> Estudiante	
Agro	Comerciante	Construcción	Educación	Salud
				Otro

II. ASPECTOS SOCIALES Y AMBIENTALES DE LA COMUNIDAD

5. ¿Cómo considera usted que son las condiciones ambientales en su comunidad?: Buena: <input checked="" type="checkbox"/> Regular: Mala:				
Favor explicar y describir su respuesta: <i>Claro es tranquilo el lugar</i>				
6. Señale ¿cuáles son los problemas sociales que afectan a su comunidad?:				
Desempleo:	Educación:	Salud:	Agua:	<input checked="" type="checkbox"/> Electricidad:
Alcoholismo:	Violencia doméstica:	Violencia hacia niños y niñas:		
ITS:	Embarazo en menores:	Adultos mayores solos:		
Discapacidad				

III. PERCEPCION SOBRE EL PROYECTO

7. ¿Tiene usted conocimiento sobre el proyecto "Extracción temporal de minerales no metálicos e instalación de plantas de procesamiento de agregados y planta de asfalto para obra pública" que se quiere desarrollar? SI: NO: <input checked="" type="checkbox"/>				
8. ¿Cómo se enteró del mismo?	La radio	Un Familiar	La autoridad	otra
9. ¿Qué aportes cree usted que va a generar el proyecto?				
Negativos	Ambos	<input checked="" type="checkbox"/> No Sabe	Mencione alguno:	
10. ¿Cuál es su percepción con relación a la ejecución del proyecto:				
De acuerdo	<input checked="" type="checkbox"/> En Desacuerdo	Sin opinión		
11. ¿Qué efectos considera usted, que el proyecto va a generar en la comunidad?				
Afectación de Fuentes hídricas (-)	Afectación de Flora y Fauna (-)	Social y Economía (+)	Movilidad Transporte (+)	<input checked="" type="checkbox"/> Otro
12. En las tierras por donde se va a construir la carretera ¿tiene conocimiento si hay lugares sagrados, cementerios o enterramientos antiguos, con piedras pintadas (petroglifos), o de cualquier otro tipo donde se encuentran vasijas de barro o herramientas de piedra? NO: <input checked="" type="checkbox"/> SI: (En caso afirmativo cómo se llama el lugar donde se encuentra)				
13. ¿Qué sugerencias daría usted al promotor, para que el proyecto se desarrolle de la mejor forma?				
<i>Que se tome en cuenta a la comunidad en el empleo</i>				

MUCHAS GRACIAS POR SU COLABORACION. Encuesta N° _____; Encuestador: *Ballardo*



ENCUESTA DE OPINIÓN

PROYECTO "Extracción temporal de minerales no metálicos e instalación de plantas de producción de agregados y planta de asfalto para obra pública"

Estimado(a) Sr. (a), la presente encuesta tiene como objetivo conocer su opinión referente al desarrollo del Proyecto "Extracción temporal de minerales no metálicos e instalación de plantas de producción de agregados y planta de asfalto para obra pública" que se ubica dentro de la Región Ño Kribo, en los distritos de Jirondai y Kankintú. Con este proyecto se realizará la extracción de 150,000 m³ de material pétreo, proveniente de dos fuentes hídricas de la región que son: Río Guariviara y el Río Manantí. Para el desarrollo de este proyecto, el Consorcio Kankintú, incluirá patios con las siguientes obras complementarias: planta trituradora, planta de asfalto, galera para taller, tinas de sedimentación, tanque para almacenamiento de combustible y áreas de almacenamiento del material procesado. Este ejercicio forma parte del proceso de elaboración del plan de Participación Ciudadana para el Estudio de Impacto Ambiental (EslA) Categoría II del proyecto en mención.

Fecha: 15/6/22	Comunidad: Coclé	Corregimiento: Samboa	<input checked="" type="checkbox"/> Calante	Kankintú
Nombre: Alonso Jorgo	Cedula: 1-714-1327	Tiempo de residir: 40		

I. CARACTERÍSTICAS DE LA PERSONA ENCUESTADA

1. Género:	Masculino	Femenino	<input checked="" type="checkbox"/>		
2. Edad:	18-29	30-49	50-69	70 o más	
3. Escolaridad:	Sin escolaridad	Primaria	Secundaria	Técnico	Universitaria
4. Actividad que desempeña actualmente:	Artesanías	Ama de Casa	Estudiante		
Agro	Comerciante	Construcción	Educación	Salud	Otro

II. ASPECTOS SOCIALES Y AMBIENTALES DE LA COMUNIDAD

5. ¿Cómo considera usted que son las condiciones ambientales en su comunidad?: Buena: <input checked="" type="checkbox"/> Regular: <input type="checkbox"/> Mala: <input type="checkbox"/>
Favor explicar y describir su respuesta: Por lo cercano de la escuela
6. Señale ¿cuáles son los problemas sociales que afectan a su comunidad?:
Desempleo: <input type="checkbox"/> Educación: <input type="checkbox"/> Salud: <input type="checkbox"/> Agua: <input checked="" type="checkbox"/> Electricidad: <input checked="" type="checkbox"/>
Alcoholismo: <input type="checkbox"/> Violencia doméstica: <input type="checkbox"/> Violencia hacia niños y niñas: <input type="checkbox"/>
ITS: <input type="checkbox"/> Embarazo en menores: <input type="checkbox"/> Adultos mayores solos: <input type="checkbox"/>
Discapacidad: <input type="checkbox"/>

III. PERCEPCION SOBRE EL PROYECTO

7. ¿Tiene usted conocimiento sobre el proyecto "Extracción temporal de minerales no metálicos e instalación de plantas de procesamiento de agregados y planta de asfalto para obra pública" que se quiere desarrollar? SI: <input checked="" type="checkbox"/> NO: <input type="checkbox"/>
8. ¿Cómo se enteró del mismo? La radio <input type="checkbox"/> Un Familiar <input checked="" type="checkbox"/> La autoridad <input type="checkbox"/> otra <input type="checkbox"/>
9. ¿Qué aportes cree usted que va a generar el proyecto? Positivos <input checked="" type="checkbox"/>
Negativos <input type="checkbox"/> Ambos <input type="checkbox"/> No Sabe <input type="checkbox"/> Mencione alguno: <input type="checkbox"/>
10. ¿Cuál es su percepción con relación a la ejecución del proyecto: De acuerdo <input checked="" type="checkbox"/> En Desacuerdo <input type="checkbox"/> Sin opinión <input type="checkbox"/>
11. ¿Qué efectos considera usted, que el proyecto va a generar en la comunidad? Afectación de Fuentes hídricas (-) <input type="checkbox"/> Afectación de Flora y Fauna (-) <input type="checkbox"/> Social y Economía (+) <input type="checkbox"/> Movilidad Transporte (+) <input checked="" type="checkbox"/> Otro <input type="checkbox"/>
12. En las tierras por donde se va a construir la carretera ¿tiene conocimiento si hay lugares sagrados, cementerios o enterramientos antiguos, con piedras pintadas (petroglifos), o de cualquier otro tipo donde se encuentran vasijas de barro o herramientas de piedra? NO: <input checked="" type="checkbox"/> SI: <input type="checkbox"/> (En caso afirmativo cómo se llama el lugar donde se encuentra) <input type="checkbox"/>
13. ¿Qué sugerencias daría usted al promotor, para que el proyecto se desarrolle de la mejor forma? Que los ríos no sean contaminados

MUCHAS GRACIAS POR SU COLABORACION. Encuesta N° _____; Encuestador: Gallardo



ENCUESTA DE OPINIÓN
PROYECTO "Extracción temporal de minerales no metálicos e instalación de plantas de producción de agregados y planta de asfalto para obra pública"

Estimado(a) Sr. (a), la presente encuesta tiene como objetivo conocer su opinión referente al desarrollo del Proyecto "Extracción temporal de minerales no metálicos e instalación de plantas de producción de agregados y planta de asfalto para obra pública" que se ubica dentro de la Región Ño Kribo, en los distritos de Jirondai y Kankintú. Con este proyecto se realizará la extracción de 150,000 m³ de material pétreo, proveniente de dos fuentes hídricas de la región que son: Río Guariviara y el Río Manantí. Para el desarrollo de este proyecto, el Consorcio Kankintú, incluirá patios con las siguientes obras complementarias: planta trituradora, planta de asfalto, galera para taller, tinas de sedimentación, tanque para almacenamiento de combustible y áreas de almacenamiento del material procesado. Este ejercicio forma parte del proceso de elaboración del plan de Participación Ciudadana para el Estudio de Impacto Ambiental (EslA) Categoría II del proyecto en mención.

Fecha: 15/6/22	Comunidad: Tugui	Corregimiento: Samboa	<input checked="" type="checkbox"/> Calante	Kankintú
Nombre: Daniel Galorio	Cedula: 1-726-1129	Tiempo de residir: 42		

I. CARACTERÍSTICAS DE LA PERSONA ENCUESTADA

1. Género:	Masculino	<input checked="" type="checkbox"/>	Femenino	<input type="checkbox"/>
2. Edad:	18-29	<input type="checkbox"/>	30-49	<input checked="" type="checkbox"/>
		<input type="checkbox"/>	50-69	<input type="checkbox"/>
		<input type="checkbox"/>	70 o más	<input type="checkbox"/>
3. Escolaridad:	Sin escolaridad	<input checked="" type="checkbox"/>	Primaria	<input type="checkbox"/>
		<input type="checkbox"/>	Secundaria	<input type="checkbox"/>
		<input type="checkbox"/>	Técnico	<input type="checkbox"/>
		<input type="checkbox"/>	Universitaria	<input type="checkbox"/>
4. Actividad que desempeña actualmente:	Artesanías	<input type="checkbox"/>	Ama de Casa	<input type="checkbox"/>
		<input type="checkbox"/>	Estudiante	<input type="checkbox"/>
Agro	Comerciante	Construcción	<input checked="" type="checkbox"/> Educación	Salud
				Otro

II. ASPECTOS SOCIALES Y AMBIENTALES DE LA COMUNIDAD

5. ¿Cómo considera usted que son las condiciones ambientales en su comunidad?: Buena: <input checked="" type="checkbox"/> Regular: <input type="checkbox"/> Mala: <input type="checkbox"/>
Favor explicar y describir su respuesta: Hay escuela y Centro de Salud
6. Señale ¿cuáles son los problemas sociales que afectan a su comunidad?:
Desempleo: <input type="checkbox"/> Educación: <input checked="" type="checkbox"/> Salud: <input checked="" type="checkbox"/> Agua: <input type="checkbox"/> Electricidad: <input type="checkbox"/>
Alcoholismo: <input type="checkbox"/> Violencia doméstica: <input type="checkbox"/> Violencia hacia niños y niñas: <input type="checkbox"/>
ITS: <input type="checkbox"/> Embarazo en menores: <input type="checkbox"/> Adultos mayores solos: <input type="checkbox"/>
Discapacidad: <input type="checkbox"/>

III. PERCEPCION SOBRE EL PROYECTO

7. ¿Tiene usted conocimiento sobre el proyecto "Extracción temporal de minerales no metálicos e instalación de plantas de procesamiento de agregados y planta de asfalto para obra pública" que se quiere desarrollar? SI: <input checked="" type="checkbox"/> NO: <input type="checkbox"/>
8. ¿Cómo se enteró del mismo? La radio <input type="checkbox"/> Un Familiar <input type="checkbox"/> La autoridad <input checked="" type="checkbox"/> Otra <input type="checkbox"/>
9. ¿Qué aportes cree usted que va a generar el proyecto? Positivos <input checked="" type="checkbox"/>
Negativos <input type="checkbox"/> Ambos <input type="checkbox"/> No Sabe <input type="checkbox"/> Mencione alguno: <input type="checkbox"/>
10. ¿Cuál es su percepción con relación a la ejecución del proyecto: De acuerdo <input checked="" type="checkbox"/> En Desacuerdo <input type="checkbox"/> Sin opinión <input type="checkbox"/>
11. ¿Qué efectos considera usted, que el proyecto va a generar en la comunidad? Afectación de Fuentes hídricas (-) <input type="checkbox"/> Afectación de Flora y Fauna (-) <input type="checkbox"/> Social y Economía (+) <input type="checkbox"/> Movilidad Transporte (+) <input checked="" type="checkbox"/> Otro <input type="checkbox"/>
12. En las tierras por donde se va a construir la carretera ¿tiene conocimiento si hay lugares sagrados, cementerios o enterramientos antiguos, con piedras pintadas (petroglifos), o de cualquier otro tipo donde se encuentran vasijas de barro o herramientas de piedra? NO: <input checked="" type="checkbox"/> SI: <input type="checkbox"/> (En caso afirmativo cómo se llama el lugar donde se encuentra) _____
13. ¿Qué sugerencias daría usted al promotor, para que el proyecto se desarrolle de la mejor forma? Mejora en puesto de salud

MUCHAS GRACIAS POR SU COLABORACION. Encuesta N° _____; Encuestador: Gallardo



ENCUESTA DE OPINIÓN

PROYECTO "Extracción temporal de minerales no metálicos e instalación de plantas de producción de agregados y planta de asfalto para obra pública"

Estimado(a) Sr. (a), la presente encuesta tiene como objetivo conocer su opinión referente al desarrollo del Proyecto "Extracción temporal de minerales no metálicos e instalación de plantas de producción de agregados y planta de asfalto para obra pública" que se ubica dentro de la Región Ño Kribo, en los distritos de Jirondai y Kankintú. Con este proyecto se realizará la extracción de 150,000 m³ de material pétreo, proveniente de dos fuentes hídricas de la región que son: Río Guariviara y el Río Manantí. Para el desarrollo de este proyecto, el Consorcio Kankintú, incluirá patios con las siguientes obras complementarias: planta trituradora, planta de asfalto, galera para taller, tinas de sedimentación, tanque para almacenamiento de combustible y áreas de almacenamiento del material procesado. Este ejercicio forma parte del proceso de elaboración del plan de Participación Ciudadana para el Estudio de Impacto Ambiental (EslA) Categoría II del proyecto en mención.

Fecha: 15/10/2022	Comunidad: Coleseto	Corregimiento: Samboa	<input checked="" type="checkbox"/> Calante	Kankintú
Nombre: Daniel Jaen	Cedula: 1-741-2275	Tiempo de residir: 26		

I. CARACTERÍSTICAS DE LA PERSONA ENCUESTADA

1. Género:	Masculino <input checked="" type="checkbox"/>	Femenino			
2. Edad:	18-29 <input checked="" type="checkbox"/>	30-49	50-69	70 o más	
3. Escolaridad:	Sin escolaridad	Primaria	Secundaria	<input checked="" type="checkbox"/> Técnico	Universitaria
4. Actividad que desempeña actualmente:	Artesanías		Ama de Casa		Estudiante
Agro <input checked="" type="checkbox"/>	Comerciante	Construcción	Educación	Salud	Otro

II. ASPECTOS SOCIALES Y AMBIENTALES DE LA COMUNIDAD

5. ¿Cómo considera usted que son las condiciones ambientales en su comunidad?: Buena: Regular: <input checked="" type="checkbox"/> Mala:
Favor explicar y describir su respuesta: faltan en infra en puesto de salud y Educación
6. Señale ¿cuáles son los problemas sociales que afectan a su comunidad?:
Desempleo: <input checked="" type="checkbox"/> Educación: <input checked="" type="checkbox"/> Salud: <input checked="" type="checkbox"/> Agua: <input checked="" type="checkbox"/> Electricidad: <input checked="" type="checkbox"/>
Alcoholismo: <input type="checkbox"/> Violencia doméstica: <input type="checkbox"/> Violencia hacia niños y niñas: <input type="checkbox"/>
ITS: <input type="checkbox"/> Embarazo en menores: <input type="checkbox"/> Adultos mayores solos: <input type="checkbox"/>
Discapacidad: <input type="checkbox"/>

III. PERCEPCION SOBRE EL PROYECTO

7. ¿Tiene usted conocimiento sobre el proyecto "Extracción temporal de minerales no metálicos e instalación de plantas de procesamiento de agregados y planta de asfalto para obra pública" que se quiere desarrollar? SI: <input checked="" type="checkbox"/> NO: <input type="checkbox"/>
8. ¿Cómo se enteró del mismo? La radio <input type="checkbox"/> Un Familiar <input type="checkbox"/> La autoridad <input checked="" type="checkbox"/> otra <input type="checkbox"/>
9. ¿Qué aportes cree usted que va a generar el proyecto? Positivos <input checked="" type="checkbox"/>
Negativos <input type="checkbox"/> Ambos <input type="checkbox"/> No Sabe <input type="checkbox"/> Mencione alguno: <input type="checkbox"/>
10. ¿Cuál es su percepción con relación a la ejecución del proyecto: De acuerdo <input checked="" type="checkbox"/> En Desacuerdo <input type="checkbox"/> Sin opinión <input type="checkbox"/>
11. ¿Qué efectos considera usted, que el proyecto va a generar en la comunidad? Afectación de Fuentes hídricas (-) <input type="checkbox"/> Afectación de Flora y Fauna (-) <input type="checkbox"/> Social y Economía (+) <input type="checkbox"/> Movilidad Transporte (+) <input checked="" type="checkbox"/> Otro <input type="checkbox"/>
12. En las tierras por donde se va a construir la carretera ¿tiene conocimiento si hay lugares sagrados, cementerios o enterramientos antiguos, con piedras pintadas (petroglifos), o de cualquier otro tipo donde se encuentran vasijas de barro o herramientas de piedra? NO: <input checked="" type="checkbox"/> SI: <input type="checkbox"/> (En caso afirmativo cómo se llama el lugar donde se encuentra)
13. ¿Qué sugerencias daría usted al promotor, para que el proyecto se desarrolle de la mejor forma? Ayudar a la Comunidad en salud y Educación

MUCHAS GRACIAS POR SU COLABORACION. Encuesta N° _____; Encuestador: Ballardo



11

ENCUESTA DE OPINIÓN
PROYECTO "Extracción temporal de minerales no metálicos e instalación de plantas de producción de agregados y planta de asfalto para obra pública"

Estimado(a) Sr. (a), la presente encuesta tiene como objetivo conocer su opinión referente al desarrollo del Proyecto "Extracción temporal de minerales no metálicos e instalación de plantas de producción de agregados y planta de asfalto para obra pública" que se ubica dentro de la Región Ño Kribo, en los distritos de Jirondai y Kankintú. Con este proyecto se realizará la extracción de 150,000 m³ de material pétreo, proveniente de dos fuentes hídricas de la región que son: Río Guariviara y el Río Manantí. Para el desarrollo de este proyecto, el Consorcio Kankintú, incluirá patios con las siguientes obras complementarias: planta trituradora, planta de asfalto, galera para taller, tinas de sedimentación, tanque para almacenamiento de combustible y áreas de almacenamiento del material procesado. Este ejercicio forma parte del proceso de elaboración del plan de Participación Ciudadana para el Estudio de Impacto Ambiental (EslA) Categoría II del proyecto en mención.

Fecha: 15/6/22	Comunidad: Coclesito	Corregimiento: Samboa	<input checked="" type="checkbox"/> Calante	Kankintú
Nombre: Teresa Santos	Cedula: 1-755-15	Tiempo de residir: 18		

I. CARACTERÍSTICAS DE LA PERSONA ENCUESTADA

1. Género:	Masculino		Femenino	<input checked="" type="checkbox"/>							
2. Edad:	18-29	<input checked="" type="checkbox"/>	30-49	<input type="checkbox"/>	50-69	<input type="checkbox"/>	70 o más	<input type="checkbox"/>			
3. Escolaridad:	Sin escolaridad	<input checked="" type="checkbox"/>	Primaria	<input type="checkbox"/>	Secundaria	<input type="checkbox"/>	Técnico	<input type="checkbox"/>	Universitaria	<input type="checkbox"/>	
4. Actividad que desempeña actualmente:	Artesanías				Ama de Casa				<input checked="" type="checkbox"/>	Estudiante	<input type="checkbox"/>
Agro	Comerciante	Construcción	Educación	Salud	Otro						

II. ASPECTOS SOCIALES Y AMBIENTALES DE LA COMUNIDAD

5. ¿Cómo considera usted que son las condiciones ambientales en su comunidad?: Buena: <input checked="" type="checkbox"/> Regular: <input type="checkbox"/> Mala: <input type="checkbox"/>
Favor explicar y describir su respuesta: <i>Por la Educación</i>
6. Señale ¿cuáles son los problemas sociales que afectan a su comunidad?:
Desempleo: <input type="checkbox"/> Educación: <input type="checkbox"/> Salud: <input checked="" type="checkbox"/> Agua: <input type="checkbox"/> Electricidad: <input checked="" type="checkbox"/>
Alcoholismo: <input type="checkbox"/> Violencia doméstica: <input type="checkbox"/> Violencia hacia niños y niñas: <input type="checkbox"/>
ITS: <input type="checkbox"/> Embarazo en menores: <input type="checkbox"/> Adultos mayores solos: <input type="checkbox"/>
Discapacidad: <input type="checkbox"/>

III. PERCEPCION SOBRE EL PROYECTO

7. ¿Tiene usted conocimiento sobre el proyecto "Extracción temporal de minerales no metálicos e instalación de plantas de procesamiento de agregados y planta de asfalto para obra pública" que se quiere desarrollar? SI: <input checked="" type="checkbox"/> NO: <input type="checkbox"/>
8. ¿Cómo se enteró del mismo? La radio <input type="checkbox"/> Un Familiar <input type="checkbox"/> La autoridad <input checked="" type="checkbox"/> otra <input type="checkbox"/>
9. ¿Qué aportes cree usted que va a generar el proyecto? Positivos <input checked="" type="checkbox"/>
Negativos <input type="checkbox"/> Ambos <input type="checkbox"/> No Sabe <input type="checkbox"/> Mencione alguno: <input type="checkbox"/>
10. ¿Cuál es su percepción con relación a la ejecución del proyecto: De acuerdo <input checked="" type="checkbox"/> En Desacuerdo <input type="checkbox"/> Sin opinión <input type="checkbox"/>
11. ¿Qué efectos considera usted, que el proyecto va a generar en la comunidad? Afectación de Fuentes hídricas (-) <input type="checkbox"/> Afectación de Flora y Fauna (-) <input type="checkbox"/> Social y Economía (+) <input type="checkbox"/> Movilidad Transporte (+) <input checked="" type="checkbox"/> Otro <input type="checkbox"/>
12. En las tierras por donde se va a construir la carretera ¿tiene conocimiento si hay lugares sagrados, cementerios o enterramientos antiguos, con piedras pintadas (petroglifos), o de cualquier otro tipo donde se encuentran vasijas de barro o herramientas de piedra? NO: <input checked="" type="checkbox"/> SI: <input type="checkbox"/> (En caso afirmativo cómo se llama el lugar donde se encuentra) _____
13. ¿Qué sugerencias daría usted al promotor, para que el proyecto se desarrolle de la mejor forma? <i>Permitir empleo a la comunidad</i>

MUCHAS GRACIAS POR SU COLABORACION. Encuesta N° _____; Encuestador: *Ballardo*



ENCUESTA DE OPINIÓN
PROYECTO "Extracción temporal de minerales no metálicos e instalación de plantas de producción de agregados y planta de asfalto para obra pública"

Estimado(a) Sr. (a), la presente encuesta tiene como objetivo conocer su opinión referente al desarrollo del Proyecto "Extracción temporal de minerales no metálicos e instalación de plantas de producción de agregados y planta de asfalto para obra pública" que se ubica dentro de la Región Ño Kribo, en los distritos de Jirondai y Kankintú. Con este proyecto se realizará la extracción de 150,000 m³ de material pétreo, proveniente de dos fuentes hídricas de la región que son: Río Guariviara y el Río Manantí. Para el desarrollo de este proyecto, el Consorcio Kankintú, incluirá patios con las siguientes obras complementarias: planta trituradora, planta de asfalto, galera para taller, tinajas de sedimentación, tanque para almacenamiento de combustible y áreas de almacenamiento del material procesado. Este ejercicio forma parte del proceso de elaboración del plan de Participación Ciudadana para el Estudio de Impacto Ambiental (EIA) Categoría II del proyecto en mención.

Fecha: 15-6-22	Comunidad: Duri	Corregimiento: Samboa	<input checked="" type="checkbox"/> Calante	Kankintú		
Nombre: Fidel Arango		Cedula: 1	Tiempo de residir: 47			

I. CARACTERÍSTICAS DE LA PERSONA ENCUESTADA

1. Género:	Masculino <input checked="" type="checkbox"/>	Femenino <input type="checkbox"/>	
2. Edad:	18-29 <input type="checkbox"/>	30-49 <input checked="" type="checkbox"/>	50-69 <input type="checkbox"/>
3. Escolaridad:	Sin escolaridad <input type="checkbox"/>	Primaria <input checked="" type="checkbox"/>	Secundaria <input type="checkbox"/>
4. Actividad que desempeña actualmente:	Artesanías <input type="checkbox"/>	Ama de Casa <input type="checkbox"/>	Estudiante <input type="checkbox"/>
Agro <input checked="" type="checkbox"/>	Comerciante <input type="checkbox"/>	Construcción <input type="checkbox"/>	Salud <input type="checkbox"/>

II. ASPECTOS SOCIALES Y AMBIENTALES DE LA COMUNIDAD

5. ¿Cómo considera usted que son las condiciones ambientales en su comunidad?: Buena: <input type="checkbox"/> Regular: <input checked="" type="checkbox"/> Mala: <input type="checkbox"/>	
Favor explicar y describir su respuesta: falta medico en el centro de salud	
6. Señale ¿cuáles son los problemas sociales que afectan a su comunidad?:	
Desempleo: <input type="checkbox"/>	Educación: <input type="checkbox"/>
Alcoholismo: <input type="checkbox"/>	Salud: <input type="checkbox"/>
ITS: <input type="checkbox"/>	Agua: <input checked="" type="checkbox"/>
Discapacidad: <input type="checkbox"/>	Electricidad: <input type="checkbox"/>
Violencia doméstica: <input type="checkbox"/>	
Violencia hacia niños y niñas: <input type="checkbox"/>	
Embarazo en menores: <input type="checkbox"/>	
Adultos mayores solos: <input type="checkbox"/>	

III. PERCEPCION SOBRE EL PROYECTO

7. ¿Tiene usted conocimiento sobre el proyecto "Extracción temporal de minerales no metálicos e instalación de plantas de procesamiento de agregados y planta de asfalto para obra pública" que se quiere desarrollar? SI: <input checked="" type="checkbox"/> NO: <input type="checkbox"/>			
8. ¿Cómo se enteró del mismo?	La radio <input type="checkbox"/>	Un Familiar <input checked="" type="checkbox"/>	La autoridad <input type="checkbox"/>
9. ¿Qué aportes cree usted que va a generar el proyecto?			
Negativos <input type="checkbox"/>	Ambos <input type="checkbox"/>	No Sabe <input checked="" type="checkbox"/>	Mencione alguno: <input type="checkbox"/>
10. ¿Cuál es su percepción con relación a la ejecución del proyecto:			
De acuerdo <input checked="" type="checkbox"/>	En Desacuerdo <input type="checkbox"/>	Sin opinión <input type="checkbox"/>	
11. ¿Qué efectos considera usted, que el proyecto va a generar en la comunidad?			
Afectación de Fuentes hídricas (-) <input type="checkbox"/>	Afectación de Flora y Fauna (-) <input type="checkbox"/>	Social y Economía (+) <input type="checkbox"/>	Movilidad Transporte (+) <input checked="" type="checkbox"/>
12. En las tierras por donde se va a construir la carretera ¿tiene conocimiento si hay lugares sagrados, cementerios o enterramientos antiguos, con piedras pintadas (petroglifos), o de cualquier otro tipo donde se encuentran vasijas de barro o herramientas de piedra? NO: <input checked="" type="checkbox"/> SI: <input type="checkbox"/> (En caso afirmativo cómo se llama el lugar donde se encuentra) _____			
13. ¿Qué sugerencias daría usted al promotor, para que el proyecto se desarrolle de la mejor forma?			
Que se mejore las instalaciones de salud			

MUCHAS GRACIAS POR SU COLABORACION. Encuesta N° _____; Encuestador: Galindo



12

ENCUESTA DE OPINIÓN
PROYECTO "Extracción temporal de minerales no metálicos e instalación de plantas de producción de agregados y planta de asfalto para obra pública"

Estimado(a) Sr. (a), la presente encuesta tiene como objetivo conocer su opinión referente al desarrollo del Proyecto "Extracción temporal de minerales no metálicos e instalación de plantas de producción de agregados y planta de asfalto para obra pública" que se ubica dentro de la Región Ño Kribo, en los distritos de Jirondai y Kankintú. Con este proyecto se realizará la extracción de 150,000 m³ de material pétreo, proveniente de dos fuentes hídricas de la región que son: Río Guariviara y el Río Manantí. Para el desarrollo de este proyecto, el Consorcio Kankintú, incluirá patios con las siguientes obras complementarias: planta trituradora, planta de asfalto, galera para taller, tinajas de sedimentación, tanque para almacenamiento de combustible y áreas de almacenamiento del material procesado. Este ejercicio forma parte del proceso de elaboración del plan de Participación Ciudadana para el Estudio de Impacto Ambiental (EslA) Categoría II del proyecto en mención.

Fecha: 15-6-22	Comunidad: Coclesito	Corregimiento: Samboa	<input checked="" type="checkbox"/> Calante	Kankintú
Nombre: Celestino Serrano	Cedula: 1-724-1769	Tiempo de residir: 32		

I. CARACTERÍSTICAS DE LA PERSONA ENCUESTADA

1. Género:	Masculino	<input checked="" type="checkbox"/>	Femenino	<input type="checkbox"/>
2. Edad:	18-29	<input type="checkbox"/>	30-49	<input checked="" type="checkbox"/>
		<input type="checkbox"/>	50-69	<input type="checkbox"/>
		<input type="checkbox"/>	70 o más	<input type="checkbox"/>
3. Escolaridad:	Sin escolaridad	<input type="checkbox"/>	Primaria	<input type="checkbox"/>
		<input type="checkbox"/>	Secundaria	<input checked="" type="checkbox"/>
		<input type="checkbox"/>	Técnico	<input type="checkbox"/>
		<input type="checkbox"/>	Universitaria	<input type="checkbox"/>
4. Actividad que desempeña actualmente:	Artesanías	<input type="checkbox"/>	Ama de Casa	<input checked="" type="checkbox"/>
		<input type="checkbox"/>	Estudiante	<input type="checkbox"/>
Agro	Comerciante	Construcción	Educación	Salud
				Otro

II. ASPECTOS SOCIALES Y AMBIENTALES DE LA COMUNIDAD

5. ¿Cómo considera usted que son las condiciones ambientales en su comunidad?: Buena:	<input checked="" type="checkbox"/>	Regular:	<input type="checkbox"/>	Mala:	<input type="checkbox"/>
Favor explicar y describir su respuesta: contaminación del suelo todavía					
6. Señale ¿cuáles son los problemas sociales que afectan a su comunidad?:					
Desempleo:	<input type="checkbox"/>	Educación:	<input type="checkbox"/>	Salud:	<input checked="" type="checkbox"/>
				Agua:	<input checked="" type="checkbox"/>
				Electricidad:	<input type="checkbox"/>
Alcoholismo:	<input type="checkbox"/>	Violencia doméstica:	<input type="checkbox"/>	Violencia hacia niños y niñas:	<input type="checkbox"/>
ITS:	<input type="checkbox"/>	Embarazo en menores:	<input type="checkbox"/>	Adultos mayores solos:	<input type="checkbox"/>
Discapacidad	<input type="checkbox"/>				

III. PERCEPCION SOBRE EL PROYECTO

7. ¿Tiene usted conocimiento sobre el proyecto "Extracción temporal de minerales no metálicos e instalación de plantas de procesamiento de agregados y planta de asfalto para obra pública" que se quiere desarrollar? SI: <input checked="" type="checkbox"/> NO: <input type="checkbox"/>					
8. ¿Cómo se enteró del mismo?	La radio	<input type="checkbox"/>	Un Familiar	<input type="checkbox"/>	La autoridad
					<input checked="" type="checkbox"/> otra
9. ¿Qué aportes cree usted que va a generar el proyecto?					
Positivos					
Negativos	<input type="checkbox"/>	Ambos	<input type="checkbox"/>	No Sabe	<input type="checkbox"/>
Mencione alguno:					
10. ¿Cuál es su percepción con relación a la ejecución del proyecto:					
De acuerdo	<input checked="" type="checkbox"/>	En Desacuerdo	<input type="checkbox"/>	Sin opinión	<input type="checkbox"/>
11. ¿Qué efectos considera usted, que el proyecto va a generar en la comunidad?					
Afectación de Fuentes hídricas (-)	<input type="checkbox"/>	Afectación de Flora y Fauna (-)	<input checked="" type="checkbox"/>	Social y Economía (+)	<input type="checkbox"/>
				Movilidad Transporte (+)	<input type="checkbox"/>
				Otro	<input type="checkbox"/>
12. En las tierras por donde se va a construir la carretera ¿tiene conocimiento si hay lugares sagrados, cementerios o enterramientos antiguos, con piedras pintadas (petroglifos), o de cualquier otro tipo donde se encuentran vasijas de barro o herramientas de piedra? NO: <input checked="" type="checkbox"/> SI: <input type="checkbox"/> (En caso afirmativo cómo se llama el lugar donde se encuentra) _____					
13. ¿Qué sugerencias daría usted al promotor, para que el proyecto se desarrolle de la mejor forma?					
Hospital, Casita					

MUCHAS GRACIAS POR SU COLABORACION. Encuesta N° _____; Encuestador: Elicer Guerra



PROYECTO "Extracción temporal de minerales no metálicos e instalación de plantas de producción de agregados y planta de asfalto para obra pública"

Fecha: 15-6-22	Comunidad: cochesito	Corregimiento: Samboa	L Calante	Kankintú
Nombre: Dario Miranda	Cedula: 1732-2209	Tiempo de residir: 32		

1.Género:		Masculino		<input checked="" type="checkbox"/>		Femenino		<input type="checkbox"/>	
2.Edad:		18-29		<input type="checkbox"/>		30-49		<input checked="" type="checkbox"/>	
						50-69		<input type="checkbox"/>	
3.Escolaridad:		Sin escolaridad		<input type="checkbox"/>		Primaria		<input checked="" type="checkbox"/>	
						Secundaria		<input type="checkbox"/>	
						Técnico		<input type="checkbox"/>	
4.Actividad que desempeña actualmente:		Artesanías		<input type="checkbox"/>		Ama de Casa		<input type="checkbox"/>	
Agro		<input checked="" type="checkbox"/>		Comerciante		<input type="checkbox"/>		Construcción	
						Educación		<input type="checkbox"/>	
						Salud		<input type="checkbox"/>	
								Otro	

5. ¿Cómo considera usted que son las condiciones ambientales en su comunidad?: Buena:				<input checked="" type="checkbox"/>	Regular:	<input type="checkbox"/>	Mala:	<input type="checkbox"/>	
Favor explicar y describir su respuesta:				el agua es potable					
6. Señale ¿cuáles son los problemas sociales que afectan a su comunidad?:									
Desempleo:	<input checked="" type="checkbox"/>	Educación:	<input type="checkbox"/>	Salud:	<input checked="" type="checkbox"/>	Agua:	<input type="checkbox"/>	Electricidad:	<input type="checkbox"/>
Alcoholismo:	<input type="checkbox"/>	Violencia doméstica:	<input type="checkbox"/>	Violencia hacia niños y niñas:	<input type="checkbox"/>				
ITS:	<input type="checkbox"/>	Embarazo en menores:	<input type="checkbox"/>	Adultos mayores solos:	<input type="checkbox"/>				
Discapacidad:	<input type="checkbox"/>				<input type="checkbox"/>				

7. ¿Tiene usted conocimiento sobre el proyecto "Extracción temporal de minerales no metálicos e instalación de plantas de procesamiento de agregados y planta de asfalto para obra pública" que se quiere desarrollar? SI: <input checked="" type="checkbox"/> NO: <input type="checkbox"/>									
8. ¿Cómo se enteró del mismo?		La radio	<input checked="" type="checkbox"/>	Un Familiar	<input type="checkbox"/>	La autoridad	<input type="checkbox"/>	otra	<input type="checkbox"/>
9. ¿Qué aportes cree usted que va a generar el proyecto?									Positivos
Negativos		<input type="checkbox"/>	Ambos	<input type="checkbox"/>	No Sabe	<input type="checkbox"/>	Mencione alguno:		
10. ¿Cuál es su percepción con relación a la ejecución del proyecto:									
De acuerdo		<input checked="" type="checkbox"/>	En Desacuerdo	<input type="checkbox"/>	Sin opinión	<input type="checkbox"/>			
11. ¿Qué efectos considera usted, que el proyecto va a generar en la comunidad?									
Afectación de Fuentes hídricas (-)		<input type="checkbox"/>	Afectación de Flora y Fauna (-)	<input checked="" type="checkbox"/>	Social y Economía (+)	<input type="checkbox"/>	Movilidad Transporte (+)	<input type="checkbox"/>	Otro
12. En las tierras por donde se va a construir la carretera ¿tiene conocimiento si hay lugares sagrados, cementerios o enterramientos antiguos, con piedras pintadas (petroglifos), o de cualquier otro tipo donde se encuentran vasijas de barro o herramientas de piedra? NO: <input checked="" type="checkbox"/> SI: <input type="checkbox"/> (En caso afirmativo cómo se llama el lugar donde se encuentra)_____									
13. ¿Qué sugerencias daría usted al promotor, para que el proyecto se desarrolle de la mejor forma? parque, caseta									

1054



ENCUESTA DE OPINIÓN

PROYECTO "Extracción temporal de minerales no metálicos e instalación de plantas de producción de agregados y planta de asfalto para obra pública"

Estimado(a) Sr. (a), la presente encuesta tiene como objetivo conocer su opinión referente al desarrollo del Proyecto "Extracción temporal de minerales no metálicos e instalación de plantas de producción de agregados y planta de asfalto para obra pública" que se ubica dentro de la Región Ño Kribo, en los distritos de Jirondai y Kankintú. Con este proyecto se realizará la extracción de 150,000 m³ de material pétreo, proveniente de dos fuentes hídricas de la región que son: Río Guariviara y el Río Manantí. Para el desarrollo de este proyecto, el Consorcio Kankintú, incluirá patios con las siguientes obras complementarias: planta trituradora, planta de asfalto, galera para taller, tinas de sedimentación, tanque para almacenamiento de combustible y áreas de almacenamiento del material procesado. Este ejercicio forma parte del proceso de elaboración del plan de Participación Ciudadana para el Estudio de Impacto Ambiental (EslA) Categoría II del proyecto en mención.

Fecha: 15-6-22	Comunidad: Coclesito	Corregimiento: Samboa	<input checked="" type="checkbox"/> Calante	Kankintú
Nombre:	Cedula:	Tiempo de residir: 29		

I. CARACTERÍSTICAS DE LA PERSONA ENCUESTADA

1. Género:	Masculino	Femenino	<input checked="" type="checkbox"/>		
2. Edad:	18-29	30-49	50-69	70 o más	
3. Escolaridad:	Sin escolaridad	Primaria	Secundaria	Técnico	Universitaria
4. Actividad que desempeña actualmente:	Artesanías	Ama de Casa	Estudiante		
Agro	Comerciante	Construcción	Educación	Salud	Otro

II. ASPECTOS SOCIALES Y AMBIENTALES DE LA COMUNIDAD

5. ¿Cómo considera usted que son las condiciones ambientales en su comunidad?: Buena: <input checked="" type="checkbox"/> Regular: Mala:
Favor explicar y describir su respuesta: el agua es potable
6. Señale ¿cuáles son los problemas sociales que afectan a su comunidad?:
Desempleo: Educación: Salud: Agua: Electricidad:
Alcoholismo: Violencia doméstica: Violencia hacia niños y niñas:
ITS: Embarazo en menores: Adultos mayores solos:
Discapacidad

III. PERCEPCION SOBRE EL PROYECTO

7. ¿Tiene usted conocimiento sobre el proyecto "Extracción temporal de minerales no metálicos e instalación de plantas de procesamiento de agregados y planta de asfalto para obra pública" que se quiere desarrollar? SI: <input checked="" type="checkbox"/> NO:
8. ¿Cómo se enteró del mismo? La radio Un Familiar <input checked="" type="checkbox"/> La autoridad otra
9. ¿Qué aportes cree usted que va a generar el proyecto? Positivos <input checked="" type="checkbox"/>
Negativos Ambos No Sabe Mencione alguno:
10. ¿Cuál es su percepción con relación a la ejecución del proyecto: De acuerdo <input checked="" type="checkbox"/> En Desacuerdo Sin opinión
11. ¿Qué efectos considera usted, que el proyecto va a generar en la comunidad? Afectación de Fuentes hídricas (-) Afectación de Flora y Fauna (-) <input checked="" type="checkbox"/> Social y Economía (+) Movilidad Transporte (+) Otro
12. En las tierras por donde se va a construir la carretera ¿tiene conocimiento si hay lugares sagrados, cementerios o enterramientos antiguos, con piedras pintadas (petroglifos), o de cualquier otro tipo donde se encuentran vasijas de barro o herramientas de piedra? NO: <input checked="" type="checkbox"/> SI: (En caso afirmativo cómo se llama el lugar donde se encuentra)
13. ¿Qué sugerencias daría usted al promotor, para que el proyecto se desarrolle de la mejor forma? Parque, caseta

MUCHAS GRACIAS POR SU COLABORACION. Encuesta N° _____; Encuestador: E. L. Guerra



12

ENCUESTA DE OPINIÓN
PROYECTO "Extracción temporal de minerales no metálicos e instalación de plantas de producción de agregados y planta de asfalto para obra pública"

Estimado(a) Sr. (a), la presente encuesta tiene como objetivo conocer su opinión referente al desarrollo del Proyecto "Extracción temporal de minerales no metálicos e instalación de plantas de producción de agregados y planta de asfalto para obra pública" que se ubica dentro de la Región Ño Kribo, en los distritos de Jirondai y Kankintú. Con este proyecto se realizará la extracción de 150,000 m³ de material pétreo, proveniente de dos fuentes hídricas de la región que son: Río Guariviara y el Río Manantí. Para el desarrollo de este proyecto, el Consorcio Kankintú, incluirá patios con las siguientes obras complementarias: planta trituradora, planta de asfalto, galera para taller, tinas de sedimentación, tanque para almacenamiento de combustible y áreas de almacenamiento del material procesado. Este ejercicio forma parte del proceso de elaboración del plan de Participación Ciudadana para el Estudio de Impacto Ambiental (EslA) Categoría II del proyecto en mención.

Fecha: 15-6-22	Comunidad: eclesito	Corregimiento: Samboa	<input checked="" type="checkbox"/> Calante	Kankintú
Nombre: Antony Smith	Cedula: 1-734-2122	Tiempo de residir: 27		

I. CARACTERÍSTICAS DE LA PERSONA ENCUESTADA

1. Género:	Masculino <input checked="" type="checkbox"/>	Femenino			
2. Edad:	18-29 <input checked="" type="checkbox"/>	30-49	50-69	70 o más	
3. Escolaridad:	Sin escolaridad	Primaria	Secundaria	<input checked="" type="checkbox"/> Técnico	Universitaria
4. Actividad que desempeña actualmente:	Artesanías		Ama de Casa		Estudiante
Agro	Comerciante <input checked="" type="checkbox"/>	Construcción	Educación	Salud	Otro

II. ASPECTOS SOCIALES Y AMBIENTALES DE LA COMUNIDAD

5. ¿Cómo considera usted que son las condiciones ambientales en su comunidad?: Buena: <input checked="" type="checkbox"/> Regular: Mala:				
Favor explicar y describir su respuesta: conservación de la naturaleza				
6. Señale ¿cuáles son los problemas sociales que afectan a su comunidad?:				
Desempleo:	Educación: <input checked="" type="checkbox"/>	Salud:	Agua:	Electricidad:
Alcoholismo:	Violencia doméstica:	Violencia hacia niños y niñas:		
ITS:	Embarazo en menores:	Adultos mayores solos:		
Discapacidad				

III. PERCEPCION SOBRE EL PROYECTO

7. ¿Tiene usted conocimiento sobre el proyecto "Extracción temporal de minerales no metálicos e instalación de plantas de procesamiento de agregados y planta de asfalto para obra pública" que se quiere desarrollar? Si: <input checked="" type="checkbox"/> NO: <input type="checkbox"/>
8. ¿Cómo se enteró del mismo? La radio <input type="checkbox"/> Un Familiar <input type="checkbox"/> La autoridad <input checked="" type="checkbox"/> otra <input type="checkbox"/>
9. ¿Qué aportes cree usted que va a generar el proyecto? Positivos <input checked="" type="checkbox"/>
Negativos <input type="checkbox"/> Ambos <input type="checkbox"/> No Sabe <input type="checkbox"/> Mencione alguno: <input type="checkbox"/>
10. ¿Cuál es su percepción con relación a la ejecución del proyecto: De acuerdo <input checked="" type="checkbox"/> En Desacuerdo <input type="checkbox"/> Sin opinión <input type="checkbox"/>
11. ¿Qué efectos considera usted, que el proyecto va a generar en la comunidad? Afectación de Fuentes hídricas (-) <input type="checkbox"/> Afectación de Flora y Fauna (-) <input checked="" type="checkbox"/> Social y Economía (+) <input type="checkbox"/> Movilidad Transporte (+) <input type="checkbox"/> Otro <input type="checkbox"/>
12. En las tierras por donde se va a construir la carretera ¿tiene conocimiento si hay lugares sagrados, cementerios o enterramientos antiguos, con piedras pintadas (petroglifos), o de cualquier otro tipo donde se encuentran vasijas de barro o herramientas de piedra? NO: <input checked="" type="checkbox"/> SI: <input type="checkbox"/> (En caso afirmativo cómo se llama el lugar donde se encuentra) <input type="checkbox"/>
13. ¿Qué sugerencias daría usted al promotor, para que el proyecto se desarrolle de la mejor forma? Teléfono público, Caseta, Luz

MUCHAS GRACIAS POR SU COLABORACION. Encuesta N° _____; Encuestador: EUECOR GUERRA



ENCUESTA DE OPINIÓN

PROYECTO "Extracción temporal de minerales no metálicos e instalación de plantas de producción de agregados y planta de asfalto para obra pública"

Estimado(a) Sr. (a), la presente encuesta tiene como objetivo conocer su opinión referente al desarrollo del Proyecto "Extracción temporal de minerales no metálicos e instalación de plantas de producción de agregados y planta de asfalto para obra pública" que se ubica dentro de la Región Ño Kribo, en los distritos de Jirondai y Kankintú. Con este proyecto se realizará la extracción de 150,000 m³ de material pétreo, proveniente de dos fuentes hídricas de la región que son: Río Guariviara y el Río Manantí. Para el desarrollo de este proyecto, el Consorcio Kankintú, incluirá patios con las siguientes obras complementarias: planta trituradora, planta de asfalto, galera para taller, tinas de sedimentación, tanque para almacenamiento de combustible y áreas de almacenamiento del material procesado. Este ejercicio forma parte del proceso de elaboración del plan de Participación Ciudadana para el Estudio de Impacto Ambiental (EslA) Categoría II del proyecto en mención.

Fecha: 15-6-22	Comunidad: Coclesito	Corregimiento: Samboa	<input checked="" type="checkbox"/> Calante	Kankintú
Nombre: Yaniel Polanco	Cedula: 1-726-905	Tiempo de residir: 31		

I. CARACTERÍSTICAS DE LA PERSONA ENCUESTADA

1. Género:	Masculino	Femenino		<input checked="" type="checkbox"/>
2. Edad:	18-29	30-49	50-69	70 o más
3. Escolaridad:	Sin escolaridad	Primaria	Secundaria	Técnico
4. Actividad que desempeña actualmente:	Artesanías	Ama de Casa	Estudiante	
Agro	Comerciante	Construcción	Educación	Salud
				Otro

II. ASPECTOS SOCIALES Y AMBIENTALES DE LA COMUNIDAD

5. ¿Cómo considera usted que son las condiciones ambientales en su comunidad?: Buena:	Regular:	<input checked="" type="checkbox"/> Mala:
Favor explicar y describir su respuesta: contaminación en el río		
6. Señale ¿cuáles son los problemas sociales que afectan a su comunidad?:		
Desempleo:	Educación:	Salud:
Alcoholismo:	Violencia doméstica:	Violencia hacia niños y niñas:
ITS:	Embarazo en menores:	Adultos mayores solos:
Discapacidad		

III. PERCEPCION SOBRE EL PROYECTO

7. ¿Tiene usted conocimiento sobre el proyecto "Extracción temporal de minerales no metálicos e instalación de plantas de procesamiento de agregados y planta de asfalto para obra pública" que se quiere desarrollar? SI: <input checked="" type="checkbox"/> NO: <input type="checkbox"/>
8. ¿Cómo se enteró del mismo? La radio <input type="checkbox"/> Un Familiar <input checked="" type="checkbox"/> La autoridad <input type="checkbox"/> otra <input type="checkbox"/>
9. ¿Qué aportes cree usted que va a generar el proyecto? Positivos <input checked="" type="checkbox"/>
Negativos <input type="checkbox"/> Ambos <input type="checkbox"/> No Sabe <input type="checkbox"/> Mencione alguno: <input type="checkbox"/>
10. ¿Cuál es su percepción con relación a la ejecución del proyecto: De acuerdo <input checked="" type="checkbox"/> En Desacuerdo <input type="checkbox"/> Sin opinión <input type="checkbox"/>
11. ¿Qué efectos considera usted, que el proyecto va a generar en la comunidad? Afectación de Fuentes hídricas (-) <input type="checkbox"/> Afectación de Flora y Fauna (-) <input checked="" type="checkbox"/> Social y Economía (+) <input type="checkbox"/> Movilidad Transporte (+) <input type="checkbox"/> Otro <input type="checkbox"/>
12. En las tierras por donde se va a construir la carretera ¿tiene conocimiento si hay lugares sagrados, cementerios o enterramientos antiguos, con piedras pintadas (petroglifos), o de cualquier otro tipo donde se encuentran vasijas de barro o herramientas de piedra? NO: <input checked="" type="checkbox"/> SI: <input type="checkbox"/> (En caso afirmativo cómo se llama el lugar donde se encuentra) <input type="checkbox"/>
13. ¿Qué sugerencias daría usted al promotor, para que el proyecto se desarrolle de la mejor forma? Universidad, Hospital, caseta

MUCHAS GRACIAS POR SU COLABORACION. Encuesta N° _____; Encuestador: Eliezer Guerra



ENCUESTA DE OPINIÓN
PROYECTO "Extracción temporal de minerales no metálicos e instalación de plantas de producción de agregados y planta de asfalto para obra pública"

Estimado(a) Sr. (a), la presente encuesta tiene como objetivo conocer su opinión referente al desarrollo del Proyecto "Extracción temporal de minerales no metálicos e instalación de plantas de producción de agregados y planta de asfalto para obra pública" que se ubica dentro de la Región Ño Kribo, en los distritos de Jirondai y Kankintú. Con este proyecto se realizará la extracción de 150,000 m³ de material pétreo, proveniente de dos fuentes hídricas de la región que son: Río Guariviara y el Río Manantí. Para el desarrollo de este proyecto, el Consorcio Kankintú, incluirá patios con las siguientes obras complementarias: planta trituradora, planta de asfalto, galera para taller, tinajas de sedimentación, tanque para almacenamiento de combustible y áreas de almacenamiento del material procesado. Este ejercicio forma parte del proceso de elaboración del plan de Participación Ciudadana para el Estudio de Impacto Ambiental (EslA) Categoría II del proyecto en mención.

Fecha: 15-6-22	Comunidad: Cocksito	Corregimiento: Samboa	<input checked="" type="checkbox"/> Calante	Kankintú
Nombre: Dario Almaraz	Cedula: 1-738-1613	Tiempo de residir: 23		

I. CARACTERÍSTICAS DE LA PERSONA ENCUESTADA

1. Género:	Masculino <input checked="" type="checkbox"/>	Femenino <input type="checkbox"/>			
2. Edad:	18-29 <input type="checkbox"/>	30-49 <input checked="" type="checkbox"/>	50-69 <input type="checkbox"/>	70 o más <input type="checkbox"/>	
3. Escolaridad:	Sin escolaridad <input type="checkbox"/>	Primaria <input type="checkbox"/>	Secundaria <input checked="" type="checkbox"/>	Técnico <input type="checkbox"/>	Universitaria <input type="checkbox"/>
4. Actividad que desempeña actualmente:	Artesanías <input type="checkbox"/>		Ama de Casa <input checked="" type="checkbox"/>		Estudiante <input type="checkbox"/>
Agro <input type="checkbox"/>	Comerciante <input type="checkbox"/>	Construcción <input type="checkbox"/>	Educación <input type="checkbox"/>	Salud <input type="checkbox"/>	Otro <input type="checkbox"/>

II. ASPECTOS SOCIALES Y AMBIENTALES DE LA COMUNIDAD

5. ¿Cómo considera usted que son las condiciones ambientales en su comunidad?: Buena: <input type="checkbox"/> Regular: <input checked="" type="checkbox"/> Mala: <input type="checkbox"/>
Favor explicar y describir su respuesta: falta de personal en el centro de Salud
6. Señale ¿cuáles son los problemas sociales que afectan a su comunidad?:
Desempleo: <input type="checkbox"/> Educación: <input type="checkbox"/> Salud: <input type="checkbox"/> Agua: <input checked="" type="checkbox"/> Electricidad: <input type="checkbox"/>
Alcoholismo: <input type="checkbox"/> Violencia doméstica: <input type="checkbox"/> Violencia hacia niños y niñas: <input type="checkbox"/>
ITS: <input type="checkbox"/> Embarazo en menores: <input type="checkbox"/> Adultos mayores solos: <input type="checkbox"/>
Discapacidad: <input type="checkbox"/>

III. PERCEPCION SOBRE EL PROYECTO

7. ¿Tiene usted conocimiento sobre el proyecto "Extracción temporal de minerales no metálicos e instalación de plantas de procesamiento de agregados y planta de asfalto para obra pública" que se quiere desarrollar? SI: <input checked="" type="checkbox"/> NO: <input type="checkbox"/>
8. ¿Cómo se enteró del mismo? La radio <input type="checkbox"/> Un Familiar <input type="checkbox"/> La autoridad <input checked="" type="checkbox"/> otra <input type="checkbox"/>
9. ¿Qué aportes cree usted que va a generar el proyecto? Positivos <input checked="" type="checkbox"/>
Negativos <input type="checkbox"/> Ambos <input type="checkbox"/> No Sabe <input type="checkbox"/> Mencione alguno: <input type="checkbox"/>
10. ¿Cuál es su percepción con relación a la ejecución del proyecto: De acuerdo <input checked="" type="checkbox"/> En Desacuerdo <input type="checkbox"/> Sin opinión <input type="checkbox"/>
11. ¿Qué efectos considera usted, que el proyecto va a generar en la comunidad?
Afectación de Fuentes hídricas (-) <input type="checkbox"/> Afectación de Flora y Fauna (-) <input checked="" type="checkbox"/> Social y Economía (+) <input type="checkbox"/> Movilidad Transporte (+) <input type="checkbox"/> Otro <input type="checkbox"/>
12. En las tierras por donde se va a construir la carretera ¿tiene conocimiento si hay lugares sagrados, cementerios o enterramientos antiguos, con piedras pintadas (petroglifos), o de cualquier otro tipo donde se encuentran vasijas de barro o herramientas de piedra? NO: <input checked="" type="checkbox"/> SI: <input type="checkbox"/> (En caso afirmativo cómo se llama el lugar donde se encuentra) <input type="checkbox"/>
13. ¿Qué sugerencias daría usted al promotor, para que el proyecto se desarrolle de la mejor forma? Hospital, caseta, teléfono público

MUCHAS GRACIAS POR SU COLABORACION. Encuesta N° _____; Encuestador: Elicier Guerra.



ENCUESTA DE OPINIÓN
PROYECTO "Extracción temporal de minerales no metálicos e instalación de plantas de producción de agregados y planta de asfalto para obra pública"

Estimado(a) Sr. (a), la presente encuesta tiene como objetivo conocer su opinión referente al desarrollo del Proyecto "Extracción temporal de minerales no metálicos e instalación de plantas de producción de agregados y planta de asfalto para obra pública" que se ubica dentro de la Región Ño Kribo, en los distritos de Jirondai y Kankintú. Con este proyecto se realizará la extracción de 150,000 m³ de material pétreo, proveniente de dos fuentes hídricas de la región que son: Río Guariviara y el Río Manantí. Para el desarrollo de este proyecto, el Consorcio Kankintú, incluirá patios con las siguientes obras complementarias: planta trituradora, planta de asfalto, galera para taller, tinas de sedimentación, tanque para almacenamiento de combustible y áreas de almacenamiento del material procesado. Este ejercicio forma parte del proceso de elaboración del plan de Participación Ciudadana para el Estudio de Impacto Ambiental (EslA) Categoría II del proyecto en mención.

Fecha: <u>15-6-22</u>	Comunidad: <u>coclesito</u>	Corregimiento: <u>Samboa</u>	<input checked="" type="checkbox"/> Calante	<input type="checkbox"/> Kankintú	
Nombre: <u>Melisa Bonilla</u>		Cedula: <u>1-743-1109</u>	Tiempo de residir: <u>22</u>		

I. CARACTERÍSTICAS DE LA PERSONA ENCUESTADA

1. Género: Masculino	<input type="checkbox"/>	Femenino	<input checked="" type="checkbox"/>								
2. Edad: 18-29	<input checked="" type="checkbox"/>	30-49	<input type="checkbox"/>	50-69	<input type="checkbox"/>	70 o más	<input type="checkbox"/>				
3. Escolaridad: Sin escolaridad	<input type="checkbox"/>	Primaria	<input type="checkbox"/>	Secundaria	<input checked="" type="checkbox"/>	Técnico	<input type="checkbox"/>	Universitaria	<input type="checkbox"/>		
4. Actividad que desempeña actualmente: Artesanías		<input type="checkbox"/>		Ama de Casa		<input checked="" type="checkbox"/>	Estudiante	<input type="checkbox"/>			
Agro	<input type="checkbox"/>	Comerciante	<input type="checkbox"/>	Construcción	<input type="checkbox"/>	Educación	<input type="checkbox"/>	Salud	<input type="checkbox"/>	Otro	<input type="checkbox"/>

II. ASPECTOS SOCIALES Y AMBIENTALES DE LA COMUNIDAD

5. ¿Cómo considera usted que son las condiciones ambientales en su comunidad?: Buena: <input type="checkbox"/> Regular: <input checked="" type="checkbox"/> Mala: <input type="checkbox"/>				
Favor explicar y describir su respuesta: <u>contaminación en el río</u>				
6. Señale ¿cuáles son los problemas sociales que afectan a su comunidad?:				
Desempleo: <input type="checkbox"/>	Educación: <input type="checkbox"/>	Salud: <input type="checkbox"/>	Agua: <input checked="" type="checkbox"/>	Electricidad: <input type="checkbox"/>
Alcoholismo: <input type="checkbox"/>	Violencia doméstica: <input type="checkbox"/>	Violencia hacia niños y niñas: <input type="checkbox"/>		
ITS: <input type="checkbox"/>	Embarazo en menores: <input type="checkbox"/>	Adultos mayores solos: <input type="checkbox"/>		
Discapacidad: <input type="checkbox"/>				

III. PERCEPCION SOBRE EL PROYECTO

7. ¿Tiene usted conocimiento sobre el proyecto "Extracción temporal de minerales no metálicos e instalación de plantas de procesamiento de agregados y planta de asfalto para obra pública" que se quiere desarrollar? SI: <input checked="" type="checkbox"/> NO: <input type="checkbox"/>				
8. ¿Cómo se enteró del mismo?	La radio <input type="checkbox"/>	Un Familiar <input checked="" type="checkbox"/>	La autoridad <input type="checkbox"/>	otra <input type="checkbox"/>
9. ¿Qué aportes cree usted que va a generar el proyecto?		Positivos <input checked="" type="checkbox"/>		
Negativos <input type="checkbox"/>	Ambos <input type="checkbox"/>	No Sabe <input type="checkbox"/>	Mencione alguno: <input type="checkbox"/>	
10. ¿Cuál es su percepción con relación a la ejecución del proyecto:				
De acuerdo <input checked="" type="checkbox"/>	En Desacuerdo <input type="checkbox"/>	Sin opinión <input type="checkbox"/>		
11. ¿Qué efectos considera usted, que el proyecto va a generar en la comunidad?				
Afectación de Fuentes hídricas (-) <input type="checkbox"/>	Afectación de Flora y Fauna (-) <input checked="" type="checkbox"/>	Social y Economía (+) <input type="checkbox"/>	Movilidad Transporte (+) <input type="checkbox"/>	Otro <input type="checkbox"/>
12. En las tierras por donde se va a construir la carretera ¿tiene conocimiento si hay lugares sagrados, cementerios o enterramientos antiguos, con piedras pintadas (petroglifos), o de cualquier otro tipo donde se encuentran vasijas de barro o herramientas de piedra? NO: <input checked="" type="checkbox"/> SI: <input type="checkbox"/> (En caso afirmativo cómo se llama el lugar donde se encuentra) _____				
13. ¿Qué sugerencias daría usted al promotor, para que el proyecto se desarrolle de la mejor forma? <u>casefa, parque, Universidad</u>				

MUCHAS GRACIAS POR SU COLABORACION. Encuesta N° _____; Encuestador: Diego Guerra



15

ENCUESTA DE OPINIÓN
PROYECTO "Extracción temporal de minerales no metálicos e instalación de plantas de producción de agregados y planta de asfalto para obra pública"

Estimado(a) Sr. (a), la presente encuesta tiene como objetivo conocer su opinión referente al desarrollo del Proyecto "Extracción temporal de minerales no metálicos e instalación de plantas de producción de agregados y planta de asfalto para obra pública" que se ubica dentro de la Región Ño Kribo, en los distritos de Jirondai y Kankintú. Con este proyecto se realizará la extracción de 150,000 m³ de material pétreo, proveniente de dos fuentes hídricas de la región que son: Río Guariviara y el Río Manantí. Para el desarrollo de este proyecto, el Consorcio Kankintú, incluirá patios con las siguientes obras complementarias: planta trituradora, planta de asfalto, galera para taller, tinajas de sedimentación, tanque para almacenamiento de combustible y áreas de almacenamiento del material procesado. Este ejercicio forma parte del proceso de elaboración del plan de Participación Ciudadana para el Estudio de Impacto Ambiental (EslA) Categoría II del proyecto en mención.

Fecha: 15-6-22	Comunidad: eclesito	Corregimiento: Samboa	<input checked="" type="checkbox"/> Calante	Kankintú
Nombre: Ricardo Soto	Cedula: 1-751-705	Tiempo de residir: 21		

I. CARACTERÍSTICAS DE LA PERSONA ENCUESTADA

1. Género:	Masculino	Femenino	<input checked="" type="checkbox"/>		
2. Edad:	18-29	30-49	50-69	70 o más	
3. Escolaridad:	Sin escolaridad	Primaria	Secundaria	Técnico	Universitaria
4. Actividad que desempeña actualmente:	Artesanías	Ama de Casa	Estudiante		
Agro	Comerciante	Construcción	Educación	Salud	Otro

II. ASPECTOS SOCIALES Y AMBIENTALES DE LA COMUNIDAD

5. ¿Cómo considera usted que son las condiciones ambientales en su comunidad?: Buena:	<input checked="" type="checkbox"/>	Regular:		Mala:	
Favor explicar y describir su respuesta:					
6. Señale ¿cuáles son los problemas sociales que afectan a su comunidad?:					
Desempleo:	Educación:	Salud:	Agua:	Electricidad:	
Alcoholismo:	Violencia doméstica:	<input checked="" type="checkbox"/>	Violencia hacia niños y niñas:		
ITS:	Embarazo en menores:		Adultos mayores solos:		
Discapacidad					

III. PERCEPCION SOBRE EL PROYECTO

7. ¿Tiene usted conocimiento sobre el proyecto "Extracción temporal de minerales no metálicos e instalación de plantas de procesamiento de agregados y planta de asfalto para obra pública" que se quiere desarrollar? SI: <input checked="" type="checkbox"/> NO: <input type="checkbox"/>					
8. ¿Cómo se enteró del mismo?	La radio	<input checked="" type="checkbox"/>	Un Familiar	La autoridad	otra
9. ¿Qué aportes cree usted que va a generar el proyecto?					Positivos
Negativos	Ambos	No Sabe	Mencione alguno:		
10. ¿Cuál es su percepción con relación a la ejecución del proyecto:					
De acuerdo	<input checked="" type="checkbox"/>	En Desacuerdo	Sin opinión		
11. ¿Qué efectos considera usted, que el proyecto va a generar en la comunidad?					
Afectación de Fuentes hídricas (-)	Afectación de Flora y Fauna (-)	<input checked="" type="checkbox"/>	Social y Economía (+)	Movilidad Transporte (+)	Otro
12. En las tierras por donde se va a construir la carretera ¿tiene conocimiento si hay lugares sagrados, cementerios o enterramientos antiguos, con piedras pintadas (petroglifos), o de cualquier otro tipo donde se encuentran vasijas de barro o herramientas de piedra? NO: <input checked="" type="checkbox"/> SI: <input type="checkbox"/> (En caso afirmativo cómo se llama el lugar donde se encuentra)					
13. ¿Qué sugerencias daría usted al promotor, para que el proyecto se desarrolle de la mejor forma? telefono público, caseta					

MUCHAS GRACIAS POR SU COLABORACION. Encuesta N° 2; Encuestador: Eliker Guerra



ENCUESTA DE OPINIÓN

PROYECTO "Extracción temporal de minerales no metálicos e instalación de plantas de producción de agregados y planta de asfalto para obra pública"

Estimado(a) Sr. (a), la presente encuesta tiene como objetivo conocer su opinión referente al desarrollo del Proyecto "Extracción temporal de minerales no metálicos e instalación de plantas de producción de agregados y planta de asfalto para obra pública" que se ubica dentro de la Región Ño Kribo, en los distritos de Jirondai y Kankintú. Con este proyecto se realizará la extracción de 150,000 m³ de material pétreo, proveniente de dos fuentes hídricas de la región que son: Río Guariviara y el Río Manantí. Para el desarrollo de este proyecto, el Consorcio Kankintú, incluirá patios con las siguientes obras complementarias: planta trituradora, planta de asfalto, galera para taller, tinajas de sedimentación, tanque para almacenamiento de combustible y áreas de almacenamiento del material procesado. Este ejercicio forma parte del proceso de elaboración del plan de Participación Ciudadana para el Estudio de Impacto Ambiental (EIA) Categoría II del proyecto en mención.

Fecha: 15-6-22	Comunidad: Uclesito	Corregimiento: Samboa	<input checked="" type="checkbox"/> Calante	Kankintú
Nombre: Migdalia Quintero		Cedula:	Tiempo de residir: 25	

I. CARACTERÍSTICAS DE LA PERSONA ENCUESTADA

1. Género:	Masculino		Femenino	<input checked="" type="checkbox"/>		
2. Edad:	18-29	<input checked="" type="checkbox"/>	30-49	50-69	70 o más	
3. Escolaridad:	Sin escolaridad	Primaria	<input checked="" type="checkbox"/>	Secundaria	Técnico	Universitaria
4. Actividad que desempeña actualmente:	Artesanías		Ama de Casa		<input checked="" type="checkbox"/>	Estudiante
Agro	Comerciante	Construcción	Educación	Salud	Otro	

II. ASPECTOS SOCIALES Y AMBIENTALES DE LA COMUNIDAD

5. ¿Cómo considera usted que son las condiciones ambientales en su comunidad?: Buena:	<input checked="" type="checkbox"/>	Regular:		Mala:	
Favor explicar y describir su respuesta: hay 24 hora agua					
6. Señale ¿cuáles son los problemas sociales que afectan a su comunidad?:					
Desempleo:	<input checked="" type="checkbox"/>	Educación:		Salud:	
Alcoholismo:		Violencia doméstica:		Violencia hacia niños y niñas:	
ITS:		Embarazo en menores:		Adultos mayores solos:	
Discapacidad					

III. PERCEPCION SOBRE EL PROYECTO

7. ¿Tiene usted conocimiento sobre el proyecto "Extracción temporal de minerales no metálicos e instalación de plantas de procesamiento de agregados y planta de asfalto para obra pública" que se quiere desarrollar? SI: <input checked="" type="checkbox"/> NO: <input type="checkbox"/>					
8. ¿Cómo se enteró del mismo?	La radio	Un Familiar	La autoridad	<input checked="" type="checkbox"/>	otra
9. ¿Qué aportes cree usted que va a generar el proyecto?					Positivos
Negativos	Ambos	No Sabe	Mencione alguno:		
10. ¿Cuál es su percepción con relación a la ejecución del proyecto:					
De acuerdo	<input checked="" type="checkbox"/>	En Desacuerdo	Sin opinión		
11. ¿Qué efectos considera usted, que el proyecto va a generar en la comunidad?					
Afectación de Fuentes hídricas (-)	Afectación de Flora y Fauna (-)	Social y Economía (+)	<input checked="" type="checkbox"/>	Movilidad Transporte (+)	Otro
12. En las tierras por donde se va a construir la carretera ¿tiene conocimiento si hay lugares sagrados, cementerios o enterramientos antiguos, con piedras pintadas (petroglifos), o de cualquier otro tipo donde se encuentran vasijas de barro o herramientas de piedra? NO: <input checked="" type="checkbox"/> SI: <input type="checkbox"/> (En caso afirmativo cómo se llama el lugar donde se encuentra)					
13. ¿Qué sugerencias daría usted al promotor, para que el proyecto se desarrolle de la mejor forma?					
caseta, parque					

MUCHAS GRACIAS POR SU COLABORACION. Encuesta N° 1; Encuestador: Elicter Guerra



ENCUESTA DE OPINIÓN
PROYECTO "Extracción temporal de minerales no metálicos e instalación de plantas de producción de agregados y planta de asfalto para obra pública"

Estimado(a) Sr. (a), la presente encuesta tiene como objetivo conocer su opinión referente al desarrollo del Proyecto "Extracción temporal de minerales no metálicos e instalación de plantas de producción de agregados y planta de asfalto para obra pública" que se ubica dentro de la Región Ño Kribo, en los distritos de Jirondai y Kankintú. Con este proyecto se realizará la extracción de 150,000 m³ de material pétreo, proveniente de dos fuentes hídricas de la región que son: Río Guariviara y el Río Manantí. Para el desarrollo de este proyecto, el Consorcio Kankintú, incluirá patios con las siguientes obras complementarias: planta trituradora, planta de asfalto, galera para taller, tinas de sedimentación, tanque para almacenamiento de combustible y áreas de almacenamiento del material procesado. Este ejercicio forma parte del proceso de elaboración del plan de Participación Ciudadana para el Estudio de Impacto Ambiental (EslA) Categoría II del proyecto en mención.

Fecha: <u>15-6-22</u>	Comunidad: <u>Colesito</u>	Corregimiento: <u>Samboa</u>	<input checked="" type="checkbox"/> Calante	<input type="checkbox"/> Kankintú	
Nombre: <u>Antonio Abrego</u>		Cedula: <u>1Pe 8-800</u>	Tiempo de residir: <u>30</u>		

I. CARACTERÍSTICAS DE LA PERSONA ENCUESTADA

1. Género: Masculino	<input checked="" type="checkbox"/>	Femenino	<input type="checkbox"/>								
2. Edad: 18-29	<input type="checkbox"/>	30-49	<input type="checkbox"/>	50-69	<input checked="" type="checkbox"/>	70 o más	<input type="checkbox"/>				
3. Escolaridad: Sin escolaridad	<input checked="" type="checkbox"/>	Primaria	<input type="checkbox"/>	Secundaria	<input type="checkbox"/>	Técnico	<input type="checkbox"/>	Universitaria	<input type="checkbox"/>		
4. Actividad que desempeña actualmente:		Artesanías		Ama de Casa		Estudiante					
Agro	<input checked="" type="checkbox"/>	Comerciante	<input type="checkbox"/>	Construcción	<input type="checkbox"/>	Educación	<input type="checkbox"/>	Salud	<input type="checkbox"/>	Otro	<input type="checkbox"/>

II. ASPECTOS SOCIALES Y AMBIENTALES DE LA COMUNIDAD

5. ¿Cómo considera usted que son las condiciones ambientales en su comunidad?: Buena: <input checked="" type="checkbox"/> Regular: <input type="checkbox"/> Mala: <input type="checkbox"/>				
Favor explicar y describir su respuesta:				
6. Señale ¿cuáles son los problemas sociales que afectan a su comunidad?:				
Desempleo:	Educación:	Salud:	<input checked="" type="checkbox"/> Agua:	<input checked="" type="checkbox"/> Electricidad:
Alcoholismo:	Violencia doméstica:		Violencia hacia niños y niñas:	
ITS:	Embarazo en menores:		Adultos mayores solos:	
Discapacidad				

III. PERCEPCION SOBRE EL PROYECTO

7. ¿Tiene usted conocimiento sobre el proyecto "Extracción temporal de minerales no metálicos e instalación de plantas de procesamiento de agregados y planta de asfalto para obra pública" que se quiere desarrollar? SI: <input checked="" type="checkbox"/> NO: <input type="checkbox"/>					
8. ¿Cómo se enteró del mismo?	La radio	Un Familiar	La autoridad	otra	
9. ¿Qué aportes cree usted que va a generar el proyecto?			Positivos		<input checked="" type="checkbox"/>
Negativos	Ambos	No Sabe	Mencione alguno:		
10. ¿Cuál es su percepción con relación a la ejecución del proyecto:					
De acuerdo	<input checked="" type="checkbox"/>	En Desacuerdo	Sin opinión		
11. ¿Qué efectos considera usted, que el proyecto va a generar en la comunidad?					
Afectación de Fuentes hídricas (-)	Afectación de Flora y Fauna (-)	<input checked="" type="checkbox"/> Social y Economía (+)	Movilidad Transporte (+)	Otro	
12. En las tierras por donde se va a construir la carretera ¿tiene conocimiento si hay lugares sagrados, cementerios o enterramientos antiguos, con piedras pintadas (petroglifos), o de cualquier otro tipo donde se encuentran vasijas de barro o herramientas de piedra? NO: <input checked="" type="checkbox"/> SI: <input type="checkbox"/> (En caso afirmativo cómo se llama el lugar donde se encuentra)					
13. ¿Qué sugerencias daría usted al promotor, para que el proyecto se desarrolle de la mejor forma? <u>casula, parque</u>					

MUCHAS GRACIAS POR SU COLABORACION. Encuesta N° _____; Encuestador: Eliezer Guerra



ENCUESTA DE OPINIÓN

PROYECTO "Extracción temporal de minerales no metálicos e instalación de plantas de producción de agregados y planta de asfalto para obra pública"

Estimado(a) Sr. (a), la presente encuesta tiene como objetivo conocer su opinión referente al desarrollo del Proyecto "Extracción temporal de minerales no metálicos e instalación de plantas de producción de agregados y planta de asfalto para obra pública" que se ubica dentro de la Región Ño Kribo, en los distritos de Jirondai y Kankintú. Con este proyecto se realizará la extracción de 150,000 m³ de material pétreo, proveniente de dos fuentes hídricas de la región que son: Río Guariviara y el Río Manantí. Para el desarrollo de este proyecto, el Consorcio Kankintú, incluirá patios con las siguientes obras complementarias: planta trituradora, planta de asfalto, galera para taller, tinajas de sedimentación, tanque para almacenamiento de combustible y áreas de almacenamiento del material procesado. Este ejercicio forma parte del proceso de elaboración del plan de Participación Ciudadana para el Estudio de Impacto Ambiental (EslA) Categoría II del proyecto en mención.

Fecha: 15-06-22	Comunidad: Coclesito	Corregimiento: Samboa	<input checked="" type="checkbox"/> Calante	Kankintú
Nombre: Guillermo Abrego	Cedula: 1-728-845	Tiempo de residir: 33 años		

I. CARACTERÍSTICAS DE LA PERSONA ENCUESTADA

1. Género:	Masculino	<input checked="" type="checkbox"/>	Femenino	<input type="checkbox"/>
2. Edad:	18-29	<input type="checkbox"/>	30-49	<input checked="" type="checkbox"/>
		<input type="checkbox"/>	50-69	<input type="checkbox"/>
		<input type="checkbox"/>	70 o más	<input type="checkbox"/>
3. Escolaridad:	Sin escolaridad	<input type="checkbox"/>	Primaria	<input checked="" type="checkbox"/>
		<input type="checkbox"/>	Secundaria	<input type="checkbox"/>
		<input type="checkbox"/>	Técnico	<input type="checkbox"/>
		<input type="checkbox"/>	Universitaria	<input type="checkbox"/>
4. Actividad que desempeña actualmente:	Artesanías	<input type="checkbox"/>	Ama de Casa	<input type="checkbox"/>
		<input type="checkbox"/>	Estudiante	<input type="checkbox"/>
Agro	Comerciante	<input type="checkbox"/>	Construcción	<input checked="" type="checkbox"/>
		<input type="checkbox"/>	Educación	<input type="checkbox"/>
		<input type="checkbox"/>	Salud	<input type="checkbox"/>
		<input type="checkbox"/>	Otro	<input type="checkbox"/>

II. ASPECTOS SOCIALES Y AMBIENTALES DE LA COMUNIDAD

5. ¿Cómo considera usted que son las condiciones ambientales en su comunidad?: Buena:	<input type="checkbox"/>	Regular:	<input checked="" type="checkbox"/>	Mala:	<input type="checkbox"/>
Favor explicar y describir su respuesta: Le falta mejorar entorno de salud y educación					
6. Señale ¿cuáles son los problemas sociales que afectan a su comunidad?:					
Desempleo:	<input checked="" type="checkbox"/>	Educación:	<input type="checkbox"/>	Salud:	<input type="checkbox"/>
	<input type="checkbox"/>		<input type="checkbox"/>	Agua:	<input checked="" type="checkbox"/>
	<input type="checkbox"/>		<input type="checkbox"/>	Electricidad:	<input type="checkbox"/>
Alcoholismo:	<input type="checkbox"/>	Violencia doméstica:	<input type="checkbox"/>	Violencia hacia niños y niñas:	<input type="checkbox"/>
ITS:	<input type="checkbox"/>	Embarazo en menores:	<input type="checkbox"/>	Adultos mayores solos:	<input type="checkbox"/>
Discapacidad	<input type="checkbox"/>		<input type="checkbox"/>		<input type="checkbox"/>

III. PERCEPCION SOBRE EL PROYECTO

7. ¿Tiene usted conocimiento sobre el proyecto "Extracción temporal de minerales no metálicos e instalación de plantas de procesamiento de agregados y planta de asfalto para obra pública" que se quiere desarrollar? SI: <input checked="" type="checkbox"/> NO: <input type="checkbox"/>									
8. ¿Cómo se enteró del mismo?	La radio	<input type="checkbox"/>	Un Familiar	<input type="checkbox"/>	La autoridad	<input checked="" type="checkbox"/>	otra	<input type="checkbox"/>	
9. ¿Qué aportes cree usted que va a generar el proyecto?						Positivos	<input checked="" type="checkbox"/>		
Negativos	<input type="checkbox"/>	Ambos	<input type="checkbox"/>	No Sabe	<input type="checkbox"/>	Mencione alguno:	transporte para movilizar		
10. ¿Cuál es su percepción con relación a la ejecución del proyecto:									
De acuerdo	<input checked="" type="checkbox"/>	En Desacuerdo	<input type="checkbox"/>	Sin opinión	<input type="checkbox"/>				
11. ¿Qué efectos considera usted, que el proyecto va a generar en la comunidad?									
Afectación de Fuentes hídricas (-)	<input checked="" type="checkbox"/>	Afectación de Flora y Fauna (-)	<input checked="" type="checkbox"/>	Social y Economía (+)	<input type="checkbox"/>	Movilidad Transporte (+)	<input type="checkbox"/>	Otro	<input type="checkbox"/>
12. En las tierras por donde se va a construir la carretera ¿tiene conocimiento si hay lugares sagrados, cementerios o enterramientos antiguos, con piedras pintadas (petroglifos), o de cualquier otro tipo donde se encuentran vasijas de barro o herramientas de piedra? NO: <input checked="" type="checkbox"/> SI: <input type="checkbox"/> (En caso afirmativo cómo se llama el lugar donde se encuentra)									
13. ¿Qué sugerencias daría usted al promotor, para que el proyecto se desarrolle de la mejor forma?									
que el proyecto no afecte directamente a las personas que se dedique al agro									

MUCHAS GRACIAS POR SU COLABORACION. Encuesta N° _____; Encuestador: Esmar Santo Zardo



ENCUESTA DE OPINIÓN
PROYECTO "Extracción temporal de minerales no metálicos e instalación de plantas de producción de agregados y planta de asfalto para obra pública"

Estimado(a) Sr. (a), la presente encuesta tiene como objetivo conocer su opinión referente al desarrollo del Proyecto "Extracción temporal de minerales no metálicos e instalación de plantas de producción de agregados y planta de asfalto para obra pública" que se ubica dentro de la Región Ño Kribo, en los distritos de Jirondai y Kankintú. Con este proyecto se realizará la extracción de 150,000 m³ de material pétreo, proveniente de dos fuentes hídricas de la región que son: Río Guariviara y el Río Manantí. Para el desarrollo de este proyecto, el Consorcio Kankintú, incluirá patios con las siguientes obras complementarias: planta trituradora, planta de asfalto, galera para taller, tinajas de sedimentación, tanque para almacenamiento de combustible y áreas de almacenamiento del material procesado. Este ejercicio forma parte del proceso de elaboración del plan de Participación Ciudadana para el Estudio de Impacto Ambiental (EslA) Categoría II del proyecto en mención.

Fecha: 15-06-22	Comunidad: Chelasio	Corregimiento: Samboa	<input checked="" type="checkbox"/> Calante	<input type="checkbox"/> Kankintú
Nombre: Irwin Guerra Horda		Cedula: 1-762-846	Tiempo de residir: 22 años	

I. CARACTERÍSTICAS DE LA PERSONA ENCUESTADA

1. Género:	Masculino <input checked="" type="checkbox"/>	Femenino <input type="checkbox"/>			
2. Edad:	18-29 <input checked="" type="checkbox"/>	30-49 <input type="checkbox"/>	50-69 <input type="checkbox"/>	70 o más <input type="checkbox"/>	
3. Escolaridad:	Sin escolaridad <input type="checkbox"/>	Primaria <input type="checkbox"/>	Secundaria <input type="checkbox"/>	Técnico <input checked="" type="checkbox"/>	Universitaria <input type="checkbox"/>
4. Actividad que desempeña actualmente:	Artesanías <input type="checkbox"/>		Ama de Casa <input type="checkbox"/>		Estudiante <input type="checkbox"/>
Agro <input type="checkbox"/>	Comerciante <input type="checkbox"/>	Construcción <input checked="" type="checkbox"/>	Educación <input type="checkbox"/>	Salud <input type="checkbox"/>	Otro <input type="checkbox"/>

II. ASPECTOS SOCIALES Y AMBIENTALES DE LA COMUNIDAD

5. ¿Cómo considera usted que son las condiciones ambientales en su comunidad?: Buena: <input type="checkbox"/> Regular: <input checked="" type="checkbox"/> Mala: <input type="checkbox"/>
Favor explicar y describir su respuesta:
6. Señale ¿cuáles son los problemas sociales que afectan a su comunidad?:
Desempleo: <input checked="" type="checkbox"/> Educación: <input type="checkbox"/> Salud: <input checked="" type="checkbox"/> Agua: <input type="checkbox"/> Electricidad: <input type="checkbox"/>
Alcoholismo: <input type="checkbox"/> Violencia doméstica: <input type="checkbox"/> Violencia hacia niños y niñas: <input type="checkbox"/>
ITS: <input type="checkbox"/> Embarazo en menores: <input type="checkbox"/> Adultos mayores solos: <input type="checkbox"/>
Discapacidad <input checked="" type="checkbox"/>

III. PERCEPCION SOBRE EL PROYECTO

7. ¿Tiene usted conocimiento sobre el proyecto "Extracción temporal de minerales no metálicos e instalación de plantas de procesamiento de agregados y planta de asfalto para obra pública" que se quiere desarrollar? SI: <input checked="" type="checkbox"/> NO: <input type="checkbox"/>
8. ¿Cómo se enteró del mismo? La radio <input type="checkbox"/> Un Familiar <input type="checkbox"/> La autoridad <input checked="" type="checkbox"/> Otra <input type="checkbox"/>
9. ¿Qué aportes cree usted que va a generar el proyecto? Positivos <input checked="" type="checkbox"/>
Negativos <input type="checkbox"/> Ambos <input type="checkbox"/> No Sabe <input type="checkbox"/> Mencione alguno: <i>mejora la economía</i>
10. ¿Cuál es su percepción con relación a la ejecución del proyecto: De acuerdo <input checked="" type="checkbox"/> En Desacuerdo <input type="checkbox"/> Sin opinión <input type="checkbox"/>
11. ¿Qué efectos considera usted, que el proyecto va a generar en la comunidad?
Afectación de Fuentes hídricas (-) <input type="checkbox"/> Afectación de Flora y Fauna (-) <input checked="" type="checkbox"/> Social y Economía (+) <input type="checkbox"/> Movilidad Transporte (+) <input type="checkbox"/> Otro <input type="checkbox"/>
12. En las tierras por donde se va a construir la carretera ¿tiene conocimiento si hay lugares sagrados, cementerios o enterramientos antiguos, con piedras pintadas (petroglifos), o de cualquier otro tipo donde se encuentran vasijas de barro o herramientas de piedra? NO: <input type="checkbox"/> SI: <input checked="" type="checkbox"/> (En caso afirmativo cómo se llama el lugar donde se encuentra) <i>Dróni</i>
13. ¿Qué sugerencias daría usted al promotor, para que el proyecto se desarrolle de la mejor forma?

MUCHAS GRACIAS POR SU COLABORACION. Encuesta N° _____; Encuestador: *Ismael Santo Zurdo*.



ENCUESTA DE OPINIÓN

PROYECTO "Extracción temporal de minerales no metálicos e instalación de plantas de producción de agregados y planta de asfalto para obra pública"

Estimado(a) Sr. (a), la presente encuesta tiene como objetivo conocer su opinión referente al desarrollo del Proyecto "Extracción temporal de minerales no metálicos e instalación de plantas de producción de agregados y planta de asfalto para obra pública" que se ubica dentro de la Región Ño Kribo, en los distritos de Jirondai y Kankintú. Con este proyecto se realizará la extracción de 150,000 m³ de material pétreo, proveniente de dos fuentes hídricas de la región que son: Río Guariviara y el Río Manantí. Para el desarrollo de este proyecto, el Consorcio Kankintú, incluirá patios con las siguientes obras complementarias: planta trituradora, planta de asfalto, galera para taller, tinajas de sedimentación, tanque para almacenamiento de combustible y áreas de almacenamiento del material procesado. Este ejercicio forma parte del proceso de elaboración del plan de Participación Ciudadana para el Estudio de Impacto Ambiental (EslA) Categoría II del proyecto en mención.

Fecha: 15-06-22	Comunidad: Codosito	Corregimiento: Samboa	<input checked="" type="checkbox"/> Calante	Kankintú
Nombre: Thamara V Palacios		Cedula: 1-739-808	Tiempo de residir: Sie mpre. (20 años)	

I. CARACTERÍSTICAS DE LA PERSONA ENCUESTADA

1. Género:	Masculino		Femenino	<input checked="" type="checkbox"/>
2. Edad:	18-29	<input checked="" type="checkbox"/> 30-49	50-69	70 o más
3. Escolaridad:	Sin escolaridad	Primaria	Secundaria	Técnico
4. Actividad que desempeña actualmente:	Artesanías		Ama de Casa	<input checked="" type="checkbox"/> Estudiante
Agro	Comerciante	Construcción	Educación	Salud
				Otro

II. ASPECTOS SOCIALES Y AMBIENTALES DE LA COMUNIDAD

5. ¿Cómo considera usted que son las condiciones ambientales en su comunidad?: Buena: <input checked="" type="checkbox"/> Regular: <input type="checkbox"/> Mala: <input type="checkbox"/>
Favor explicar y describir su respuesta: Es tranquilo el lugar
6. Señale ¿cuáles son los problemas sociales que afectan a su comunidad?:
Desempleo: <input checked="" type="checkbox"/> Educación: <input checked="" type="checkbox"/> Salud: <input checked="" type="checkbox"/> Agua: <input type="checkbox"/> Electricidad: <input type="checkbox"/>
Alcoholismo: <input type="checkbox"/> Violencia doméstica: <input type="checkbox"/> Violencia hacia niños y niñas: <input type="checkbox"/>
ITS: <input type="checkbox"/> Embarazo en menores: <input type="checkbox"/> Adultos mayores solos: <input type="checkbox"/>
Discapacidad: <input type="checkbox"/>

III. PERCEPCION SOBRE EL PROYECTO

7. ¿Tiene usted conocimiento sobre el proyecto "Extracción temporal de minerales no metálicos e instalación de plantas de procesamiento de agregados y planta de asfalto para obra pública" que se quiere desarrollar? SI: <input checked="" type="checkbox"/> NO: <input type="checkbox"/>
8. ¿Cómo se enteró del mismo? La radio <input type="checkbox"/> Un Familiar <input type="checkbox"/> La autoridad <input type="checkbox"/> otra <input type="checkbox"/>
9. ¿Qué aportes cree usted que va a generar el proyecto? Positivos <input type="checkbox"/>
Negativos <input type="checkbox"/> Ambos <input type="checkbox"/> No Sabe <input checked="" type="checkbox"/> Mencione alguno: Transporte y Empleo
10. ¿Cuál es su percepción con relación a la ejecución del proyecto: De acuerdo <input checked="" type="checkbox"/> En Desacuerdo <input type="checkbox"/> Sin opinión <input type="checkbox"/>
11. ¿Qué efectos considera usted, que el proyecto va a generar en la comunidad? Afectación de Fuentes hídricas (-) <input checked="" type="checkbox"/> Afectación de Flora y Fauna (-) <input type="checkbox"/> Social y Economía (+) <input type="checkbox"/> Movilidad Transporte (+) <input type="checkbox"/> Otro <input type="checkbox"/>
12. En las tierras por donde se va a construir la carretera ¿tiene conocimiento si hay lugares sagrados, cementerios o enterramientos antiguos, con piedras pintadas (petroglifos), o de cualquier otro tipo donde se encuentran vasijas de barro o herramientas de piedra? NO: <input checked="" type="checkbox"/> SI: <input type="checkbox"/> (En caso afirmativo cómo se llama el lugar donde se encuentra)
13. ¿Qué sugerencias daría usted al promotor, para que el proyecto se desarrolle de la mejor forma? Indemnizar a las personas afectadas directamente; además tomar en cuenta a personas de la comunidad para el trabajo

MUCHAS GRACIAS POR SU COLABORACION. Encuesta N° _____; Encuestador: Ismael Santo Zardo



ENCUESTA DE OPINIÓN

PROYECTO "Extracción temporal de minerales no metálicos e instalación de plantas de producción de agregados y planta de asfalto para obra pública"

Estimado(a) Sr. (a), la presente encuesta tiene como objetivo conocer su opinión referente al desarrollo del Proyecto "Extracción temporal de minerales no metálicos e instalación de plantas de producción de agregados y planta de asfalto para obra pública" que se ubica dentro de la Región Ño Kribo, en los distritos de Jirondai y Kankintú. Con este proyecto se realizará la extracción de 150,000 m³ de material pétreo, proveniente de dos fuentes hídricas de la región que son: Río Guariviara y el Río Manantí. Para el desarrollo de este proyecto, el Consorcio Kankintú, incluirá patios con las siguientes obras complementarias: planta trituradora, planta de asfalto, galera para taller, tinajas de sedimentación, tanque para almacenamiento de combustible y áreas de almacenamiento del material procesado. Este ejercicio forma parte del proceso de elaboración del plan de Participación Ciudadana para el Estudio de Impacto Ambiental (EIA) Categoría II del proyecto en mención.

Fecha: 15-06-22	Comunidad: Coclesito	Corregimiento: Samboa	<input checked="" type="checkbox"/> Calante	Kankintú
Nombre: Dalía Morales Abrego			Cedula:	Tiempo de residir: 35 años

I. CARACTERÍSTICAS DE LA PERSONA ENCUESTADA

1. Género:	Masculino	Femenino	<input checked="" type="checkbox"/>			
2. Edad:	18-29	30-49	<input checked="" type="checkbox"/>	50-69	70 o más	
3. Escolaridad:	Sin escolaridad	Primaria	<input checked="" type="checkbox"/>	Secundaria	Técnico	Universitaria
4. Actividad que desempeña actualmente:	Artesanías	Ama de Casa	<input checked="" type="checkbox"/>	Estudiante		
Agro	Comerciante	Construcción	Educación	Salud	Otro	

II. ASPECTOS SOCIALES Y AMBIENTALES DE LA COMUNIDAD

5. ¿Cómo considera usted que son las condiciones ambientales en su comunidad?: Buena: <input checked="" type="checkbox"/> Regular: Mala: <input type="checkbox"/>
Favor explicar y describir su respuesta: Porque hay agua y se puede cultivar la tierra
6. Señale ¿cuáles son los problemas sociales que afectan a su comunidad?:
Desempleo: <input checked="" type="checkbox"/> Educación: Salud: <input checked="" type="checkbox"/> Agua: Electricidad:
Alcoholismo: Violencia doméstica: Violencia hacia niños y niñas:
ITS: Embarazo en menores: <input checked="" type="checkbox"/> Adultos mayores solos:
Discapacidad:

III. PERCEPCION SOBRE EL PROYECTO

7. ¿Tiene usted conocimiento sobre el proyecto "Extracción temporal de minerales no metálicos e instalación de plantas de procesamiento de agregados y planta de asfalto para obra pública" que se quiere desarrollar? SI: <input checked="" type="checkbox"/> NO: <input type="checkbox"/>
8. ¿Cómo se enteró del mismo? La radio Un Familiar La autoridad <input checked="" type="checkbox"/> otra
9. ¿Qué aportes cree usted que va a generar el proyecto? Positivos <input checked="" type="checkbox"/>
Negativos Ambos No Sabe Mencione alguno: Progreso
10. ¿Cuál es su percepción con relación a la ejecución del proyecto: De acuerdo <input checked="" type="checkbox"/> En Desacuerdo Sin opinión
11. ¿Qué efectos considera usted, que el proyecto va a generar en la comunidad? Afectación de Fuentes hídricas (-) <input checked="" type="checkbox"/> Afectación de Flora y Fauna (-) <input checked="" type="checkbox"/> Social y Economía (+) Movilidad Transporte (+) Otro
12. En las tierras por donde se va a construir la carretera ¿tiene conocimiento si hay lugares sagrados, cementerios o enterramientos antiguos, con piedras pintadas (petroglifos), o de cualquier otro tipo donde se encuentran vasijas de barro o herramientas de piedra? NO: <input checked="" type="checkbox"/> SI: (En caso afirmativo cómo se llama el lugar donde se encuentra)
13. ¿Qué sugerencias daría usted al promotor, para que el proyecto se desarrolle de la mejor forma? tener comunicación con las comunidades

MUCHAS GRACIAS POR SU COLABORACION. Encuesta N° _____; Encuestador: Samuel Santo Zurdo



ENCUESTA DE OPINIÓN

PROYECTO "Extracción temporal de minerales no metálicos e instalación de plantas de producción de agregados y planta de asfalto para obra pública"

Estimado(a) Sr. (a), la presente encuesta tiene como objetivo conocer su opinión referente al desarrollo del Proyecto "Extracción temporal de minerales no metálicos e instalación de plantas de producción de agregados y planta de asfalto para obra pública" que se ubica dentro de la Región Ño Kribo, en los distritos de Jirondai y Kankintú. Con este proyecto se realizará la extracción de 150,000 m³ de material pétreo, proveniente de dos fuentes hídricas de la región que son: Río Guariviara y el Río Manantí. Para el desarrollo de este proyecto, el Consorcio Kankintú, incluirá patios con las siguientes obras complementarias: planta trituradora, planta de asfalto, galera para taller, tinas de sedimentación, tanque para almacenamiento de combustible y áreas de almacenamiento del material procesado. Este ejercicio forma parte del proceso de elaboración del plan de Participación Ciudadana para el Estudio de Impacto Ambiental (EslA) Categoría II del proyecto en mención.

Fecha: 15-06-22	Comunidad: Coclesito	Corregimiento: Samboa	<input checked="" type="checkbox"/> Calante	Kankintú
Nombre: Reynaldo Dixon Dixon		Cedula: PI-3-2675	Tiempo de residir: Siempre (45 años)	

I. CARACTERÍSTICAS DE LA PERSONA ENCUESTADA

1. Género:	Masculino <input checked="" type="checkbox"/>	Femenino <input type="checkbox"/>			
2. Edad:	18-29 <input type="checkbox"/>	30-49 <input type="checkbox"/>	50-69 <input type="checkbox"/>	70 o más <input checked="" type="checkbox"/>	
3. Escolaridad:	Sin escolaridad <input type="checkbox"/>	Primaria <input checked="" type="checkbox"/>	Secundaria <input type="checkbox"/>	Técnico <input type="checkbox"/>	Universitaria <input type="checkbox"/>
4. Actividad que desempeña actualmente:	Artesanías <input type="checkbox"/>		Ama de Casa <input type="checkbox"/>		Estudiante <input type="checkbox"/>
Agro <input checked="" type="checkbox"/>	Comerciante <input type="checkbox"/>	Construcción <input type="checkbox"/>	Educación <input type="checkbox"/>	Salud <input type="checkbox"/>	Otro <input type="checkbox"/>

II. ASPECTOS SOCIALES Y AMBIENTALES DE LA COMUNIDAD

5. ¿Cómo considera usted que son las condiciones ambientales en su comunidad?: Buena: <input checked="" type="checkbox"/> Regular: <input type="checkbox"/> Mala: <input type="checkbox"/>
Favor explicar y describir su respuesta: Se vive en paz y tranquilidad sin problema
6. Señale ¿cuáles son los problemas sociales que afectan a su comunidad?:
Desempleo: <input checked="" type="checkbox"/> Educación: <input checked="" type="checkbox"/> Salud: <input checked="" type="checkbox"/> Agua: <input type="checkbox"/> Electricidad: <input type="checkbox"/>
Alcoholismo: <input type="checkbox"/> Violencia doméstica: <input type="checkbox"/> Violencia hacia niños y niñas: <input type="checkbox"/>
ITS: <input type="checkbox"/> Embarazo en menores: <input type="checkbox"/> Adultos mayores solos: <input checked="" type="checkbox"/>
Discapacidad: <input type="checkbox"/>

III. PERCEPCION SOBRE EL PROYECTO

7. ¿Tiene usted conocimiento sobre el proyecto "Extracción temporal de minerales no metálicos e instalación de plantas de procesamiento de agregados y planta de asfalto para obra pública" que se quiere desarrollar? SI: <input checked="" type="checkbox"/> NO: <input type="checkbox"/>
8. ¿Cómo se enteró del mismo? La radio <input type="checkbox"/> Un Familiar <input type="checkbox"/> La autoridad <input checked="" type="checkbox"/> Otra <input type="checkbox"/>
9. ¿Qué aportes cree usted que va a generar el proyecto? Positivos <input checked="" type="checkbox"/>
Negativos <input type="checkbox"/> Ambos <input type="checkbox"/> No Sabe <input type="checkbox"/> Mencione alguno: trabajo
10. ¿Cuál es su percepción con relación a la ejecución del proyecto: De acuerdo <input checked="" type="checkbox"/> En Desacuerdo <input type="checkbox"/> Sin opinión <input type="checkbox"/>
11. ¿Qué efectos considera usted, que el proyecto va a generar en la comunidad? Afectación de Fuentes hídricas (-) <input type="checkbox"/> Afectación de Flora y Fauna (-) <input type="checkbox"/> Social y Economía (+) <input type="checkbox"/> Movilidad Transporte (+) <input type="checkbox"/> Otro <input checked="" type="checkbox"/>
12. En las tierras por donde se va a construir la carretera ¿tiene conocimiento si hay lugares sagrados, cementerios o enterramientos antiguos, con piedras pintadas (petroglifos), o de cualquier otro tipo donde se encuentran vasijas de barro o herramientas de piedra? NO: <input type="checkbox"/> SI: <input checked="" type="checkbox"/> (En caso afirmativo cómo se llama el lugar donde se encuentra) Coclesito
13. ¿Qué sugerencias daría usted al promotor, para que el proyecto se desarrolle de la mejor forma? espero que no haya conflictos entre ambas partes.

MUCHAS GRACIAS POR SU COLABORACION. Encuesta N° _____; Encuestador: Emael Santo Burdo



ENCUESTA DE OPINIÓN

PROYECTO "Extracción temporal de minerales no metálicos e instalación de plantas de producción de agregados y planta de asfalto para obra pública"

Estimado(a) Sr. (a), la presente encuesta tiene como objetivo conocer su opinión referente al desarrollo del Proyecto "Extracción temporal de minerales no metálicos e instalación de plantas de producción de agregados y planta de asfalto para obra pública" que se ubica dentro de la Región Ño Kribo, en los distritos de Jirondai y Kankintú. Con este proyecto se realizará la extracción de 150,000 m³ de material pétreo, proveniente de dos fuentes hídricas de la región que son: Río Guariviara y el Río Manantí. Para el desarrollo de este proyecto, el Consorcio Kankintú, incluirá patios con las siguientes obras complementarias: planta trituradora, planta de asfalto, galera para taller, tinas de sedimentación, tanque para almacenamiento de combustible y áreas de almacenamiento del material procesado. Este ejercicio forma parte del proceso de elaboración del plan de Participación Ciudadana para el Estudio de Impacto Ambiental (EslA) Categoría II del proyecto en mención.

Fecha: 15-06-22	Comunidad: Codelito	Corregimiento: Samboa	<input checked="" type="checkbox"/> Calante	Kankintú
Nombre: Comito Palacios	Cedula: 1-762-551	Tiempo de residir: 33 años		

I. CARACTERÍSTICAS DE LA PERSONA ENCUESTADA

1. Género:	Masculino	<input checked="" type="checkbox"/>	Femenino	<input type="checkbox"/>	
2. Edad:	18-29	<input type="checkbox"/>	30-49	<input checked="" type="checkbox"/>	
		<input type="checkbox"/>	50-69	<input type="checkbox"/>	
		<input type="checkbox"/>	70 o más	<input type="checkbox"/>	
3. Escolaridad:	Sin escolaridad	<input checked="" type="checkbox"/>	Primaria	<input type="checkbox"/>	
		<input type="checkbox"/>	Secundaria	<input type="checkbox"/>	
		<input type="checkbox"/>	Técnico	<input type="checkbox"/>	
		<input type="checkbox"/>	Universitaria	<input type="checkbox"/>	
4. Actividad que desempeña actualmente:	Artesanías	<input type="checkbox"/>	Ama de Casa	<input type="checkbox"/>	
		<input type="checkbox"/>	Estudiante	<input type="checkbox"/>	
Agro	<input checked="" type="checkbox"/>	Comerciante	<input type="checkbox"/>	Construcción	<input type="checkbox"/>
			<input type="checkbox"/>	Educación	<input type="checkbox"/>
			<input type="checkbox"/>	Salud	<input type="checkbox"/>
				Otro	<input type="checkbox"/>

II. ASPECTOS SOCIALES Y AMBIENTALES DE LA COMUNIDAD

5. ¿Cómo considera usted que son las condiciones ambientales en su comunidad?: Buena:	<input type="checkbox"/>	Regular:	<input checked="" type="checkbox"/>	Mala:	<input type="checkbox"/>
Favor explicar y describir su respuesta: Porque las condiciones se presta para vivir tranquilo					
6. Señale ¿cuáles son los problemas sociales que afectan a su comunidad?:					
Desempleo:	<input checked="" type="checkbox"/>	Educación:	<input checked="" type="checkbox"/>	Salud:	<input type="checkbox"/>
				Agua:	<input type="checkbox"/>
				Electricidad:	<input type="checkbox"/>
Alcoholismo:	<input checked="" type="checkbox"/>	Violencia doméstica:	<input type="checkbox"/>	Violencia hacia niños y niñas:	<input type="checkbox"/>
ITS:	<input type="checkbox"/>	Embarazo en menores:	<input type="checkbox"/>	Adultos mayores solos:	<input checked="" type="checkbox"/>
Discapacidad	<input type="checkbox"/>				<input type="checkbox"/>

III. PERCEPCION SOBRE EL PROYECTO

7. ¿Tiene usted conocimiento sobre el proyecto "Extracción temporal de minerales no metálicos e instalación de plantas de procesamiento de agregados y planta de asfalto para obra pública" que se quiere desarrollar? Si: <input checked="" type="checkbox"/> NO: <input type="checkbox"/>									
8. ¿Cómo se enteró del mismo?	La radio	<input type="checkbox"/>	Un Familiar	<input type="checkbox"/>	La autoridad	<input checked="" type="checkbox"/>	otra	<input type="checkbox"/>	
9. ¿Qué aportes cree usted que va a generar el proyecto?									
Positivos									
Negativos	<input type="checkbox"/>	Ambos	<input type="checkbox"/>	No Sabe	<input type="checkbox"/>	Mencione alguno:			
10. ¿Cuál es su percepción con relación a la ejecución del proyecto:									
De acuerdo	<input checked="" type="checkbox"/>	En Desacuerdo	<input type="checkbox"/>	Sin opinión	<input type="checkbox"/>				
11. ¿Qué efectos considera usted, que el proyecto va a generar en la comunidad?									
Afectación de Fuentes hídricas (-)	<input checked="" type="checkbox"/>	Afectación de Flora y Fauna (-)	<input checked="" type="checkbox"/>	Social y Economía (+)	<input type="checkbox"/>	Movilidad Transporte (+)	<input type="checkbox"/>	Otro	<input type="checkbox"/>
12. En las tierras por donde se va a construir la carretera ¿tiene conocimiento si hay lugares sagrados, cementerios o enterramientos antiguos, con piedras pintadas (petroglifos), o de cualquier otro tipo donde se encuentran vasijas de barro o herramientas de piedra? NO: <input checked="" type="checkbox"/> SI: <input type="checkbox"/> (En caso afirmativo cómo se llama el lugar donde se encuentra)									
13. ¿Qué sugerencias daría usted al promotor, para que el proyecto se desarrolle de la mejor forma?									
Trabajar lo cuido de lo posible									

MUCHAS GRACIAS POR SU COLABORACION. Encuesta N° _____; Encuestador: Ismael Santo Zurdo



ENCUESTA DE OPINIÓN

PROYECTO "Extracción temporal de minerales no metálicos e instalación de plantas de producción de agregados y planta de asfalto para obra pública"

Estimado(a) Sr. (a), la presente encuesta tiene como objetivo conocer su opinión referente al desarrollo del Proyecto "Extracción temporal de minerales no metálicos e instalación de plantas de producción de agregados y planta de asfalto para obra pública" que se ubica dentro de la Región Ño Kribo, en los distritos de Jirondai y Kankintú. Con este proyecto se realizará la extracción de 150,000 m³ de material pétreo, proveniente de dos fuentes hídricas de la región que son: Río Guariviara y el Río Manantí. Para el desarrollo de este proyecto, el Consorcio Kankintú, incluirá patios con las siguientes obras complementarias: planta trituradora, planta de asfalto, galera para taller, tinas de sedimentación, tanque para almacenamiento de combustible y áreas de almacenamiento del material procesado. Este ejercicio forma parte del proceso de elaboración del plan de Participación Ciudadana para el Estudio de Impacto Ambiental (EIA) Categoría II del proyecto en mención.

Fecha: 15-06-24	Comunidad: Coclesito	Corregimiento: Samboa	<input checked="" type="checkbox"/> Calante	Kankintú
Nombre: Ignacio Morales	Cedula: 1-745-874	Tiempo de residir: 37 años		

I. CARACTERÍSTICAS DE LA PERSONA ENCUESTADA

1. Género:	Masculino <input checked="" type="checkbox"/>	Femenino <input type="checkbox"/>			
2. Edad:	18-29 <input type="checkbox"/>	30-49 <input checked="" type="checkbox"/>	50-69 <input type="checkbox"/>	70 o más <input type="checkbox"/>	
3. Escolaridad:	Sin escolaridad <input type="checkbox"/>	Primaria <input checked="" type="checkbox"/>	Secundaria <input type="checkbox"/>	Técnico <input type="checkbox"/>	Universitaria <input type="checkbox"/>
4. Actividad que desempeña actualmente:	Artesanías <input type="checkbox"/>		Ama de Casa <input type="checkbox"/>		Estudiante <input type="checkbox"/>
Agro <input type="checkbox"/>	Comerciante <input type="checkbox"/>	Construcción <input type="checkbox"/>	Educación <input type="checkbox"/>	Salud <input type="checkbox"/>	Otro <input checked="" type="checkbox"/>

II. ASPECTOS SOCIALES Y AMBIENTALES DE LA COMUNIDAD

5. ¿Cómo considera usted que son las condiciones ambientales en su comunidad?:	Buena: <input type="checkbox"/>	Regular: <input type="checkbox"/>	Mala: <input checked="" type="checkbox"/>	
Favor explicar y describir su respuesta: Por la economía				
6. Señale ¿cuáles son los problemas sociales que afectan a su comunidad?:				
Desempleo: <input checked="" type="checkbox"/>	Educación: <input checked="" type="checkbox"/>	Salud: <input checked="" type="checkbox"/>	Agua: <input type="checkbox"/>	Electricidad: <input type="checkbox"/>
Alcoholismo: <input type="checkbox"/>	Violencia doméstica: <input type="checkbox"/>	Violencia hacia niños y niñas: <input type="checkbox"/>		
ITS: <input type="checkbox"/>	Embarazo en menores: <input type="checkbox"/>	Adultos mayores solos: <input checked="" type="checkbox"/>		
Discapacidad: <input type="checkbox"/>				

III. PERCEPCION SOBRE EL PROYECTO

7. ¿Tiene usted conocimiento sobre el proyecto "Extracción temporal de minerales no metálicos e instalación de plantas de procesamiento de agregados y planta de asfalto para obra pública" que se quiere desarrollar? SI: <input checked="" type="checkbox"/> NO: <input type="checkbox"/>				
8. ¿Cómo se enteró del mismo?	La radio <input type="checkbox"/>	Un Familiar <input type="checkbox"/>	La autoridad <input checked="" type="checkbox"/>	otra <input type="checkbox"/>
9. ¿Qué aportes cree usted que va a generar el proyecto?				
Negativos <input type="checkbox"/>	Ambos <input type="checkbox"/>	No Sabe <input type="checkbox"/>	<input checked="" type="checkbox"/> Mencione alguno: Positivos	
10. ¿Cuál es su percepción con relación a la ejecución del proyecto:				
De acuerdo <input checked="" type="checkbox"/>	En Desacuerdo <input type="checkbox"/>	Sin opinión <input type="checkbox"/>		
11. ¿Qué efectos considera usted, que el proyecto va a generar en la comunidad?				
Afectación de Fuentes hídricas (-) <input checked="" type="checkbox"/>	Afectación de Flora y Fauna (-) <input type="checkbox"/>	Social y Economía (+) <input type="checkbox"/>	Movilidad Transporte (+) <input type="checkbox"/>	Otro <input type="checkbox"/>
12. En las tierras por donde se va a construir la carretera ¿tiene conocimiento si hay lugares sagrados, cementerios o enterramientos antiguos, con piedras pintadas (petroglifos), o de cualquier otro tipo donde se encuentran vasijas de barro o herramientas de piedra? NO: <input type="checkbox"/> SI: <input checked="" type="checkbox"/> (En caso afirmativo cómo se llama el lugar donde se encuentra) Se encuentra en la comunidad el silencio.				
13. ¿Qué sugerencias daría usted al promotor, para que el proyecto se desarrolle de la mejor forma? que se trabaje bien en beneficio de la Comunidad				

MUCHAS GRACIAS POR SU COLABORACION. Encuesta N° _____; Encuestador: Ismael Santo Zardo



ENCUESTA DE OPINIÓN

PROYECTO "Extracción temporal de minerales no metálicos e instalación de plantas de producción de agregados y planta de asfalto para obra pública"

Estimado(a) Sr. (a), la presente encuesta tiene como objetivo conocer su opinión referente al desarrollo del Proyecto "Extracción temporal de minerales no metálicos e instalación de plantas de producción de agregados y planta de asfalto para obra pública" que se ubica dentro de la Región No Kribo, en los distritos de Jirondai y kankintú. Con este proyecto se realizará la extracción de 150,000 m³ de material pétreo, proveniente de dos fuentes hídricas de la región que son: Río Guariviara y el Río Manantí. Para el desarrollo de este proyecto, el Consorcio Kankintú, incluirá patios con las siguientes obras complementarias: planta trituradora, planta de asfalto, galera para taller, tinas de sedimentación, tanque para almacenamiento de combustible y áreas de almacenamiento del material procesado. Este ejercicio forma parte del proceso de elaboración del plan de Participación Ciudadana para el Estudio de Impacto Ambiental (EslA) Categoría II del proyecto en mención.

Fecha: 15-06-22	Comunidad: Codlesito	Corregimiento: Samboa	<input checked="" type="checkbox"/> Calante	Kankintú
Nombre: Anel Porego Rodríguez		Cedula: 1-753-2025	Tiempo de residir: permanente (32 años)	

I. CARACTERÍSTICAS DE LA PERSONA ENCUESTADA

1. Género:	Masculino	<input checked="" type="checkbox"/>	Femenino	<input type="checkbox"/>
2. Edad:	18-29	<input type="checkbox"/>	30-49	<input checked="" type="checkbox"/>
		<input type="checkbox"/>	50-69	<input type="checkbox"/>
		<input type="checkbox"/>	70 o más	<input type="checkbox"/>
3. Escolaridad:	Sin escolaridad	<input type="checkbox"/>	Primaria	<input type="checkbox"/>
		<input type="checkbox"/>	Secundaria	<input type="checkbox"/>
		<input type="checkbox"/>	Técnico	<input type="checkbox"/>
		<input type="checkbox"/>	Universitaria	<input checked="" type="checkbox"/>
4. Actividad que desempeña actualmente:	Artesanías		Ama de Casa	
	<input type="checkbox"/>		<input type="checkbox"/>	
	<input type="checkbox"/>		<input type="checkbox"/>	
Agro	Comerciante	Construcción	Educación	Salud
				Otro
				<input checked="" type="checkbox"/>

II. ASPECTOS SOCIALES Y AMBIENTALES DE LA COMUNIDAD

5. ¿Cómo considera usted que son las condiciones ambientales en su comunidad?: Buena:	<input checked="" type="checkbox"/>	Regular:	<input type="checkbox"/>	Mala:	<input type="checkbox"/>
Favor explicar y describir su respuesta: Porque contamos con aire puro y agua.					
6. Señale ¿cuáles son los problemas sociales que afectan a su comunidad?:					
Desempleo:	<input checked="" type="checkbox"/>	Educación:	<input type="checkbox"/>	Salud:	<input type="checkbox"/>
	<input type="checkbox"/>		<input type="checkbox"/>	Agua:	<input type="checkbox"/>
Alcoholismo:	<input type="checkbox"/>	Violencia doméstica:	<input type="checkbox"/>	Violencia hacia niños y niñas:	<input type="checkbox"/>
ITS:	<input type="checkbox"/>	Embarazo en menores:	<input type="checkbox"/>	Adultos mayores solos:	<input type="checkbox"/>
Discapacidad	<input type="checkbox"/>		<input type="checkbox"/>		<input type="checkbox"/>

III. PERCEPCION SOBRE EL PROYECTO

7. ¿Tiene usted conocimiento sobre el proyecto "Extracción temporal de minerales no metálicos e instalación de plantas de procesamiento de agregados y planta de asfalto para obra pública" que se quiere desarrollar? SI: <input checked="" type="checkbox"/> NO: <input type="checkbox"/>					
8. ¿Cómo se enteró del mismo?	La radio	<input type="checkbox"/>	Un Familiar	<input type="checkbox"/>	La autoridad
					<input checked="" type="checkbox"/> otra
9. ¿Qué aportes cree usted que va a generar el proyecto?					Positivos
Negativos	<input type="checkbox"/>	Ambos	<input type="checkbox"/>	No Sabe	<input type="checkbox"/>
					Mencione alguno:
10. ¿Cuál es su percepción con relación a la ejecución del proyecto:					
De acuerdo	<input checked="" type="checkbox"/>	En Desacuerdo	<input type="checkbox"/>	Sin opinión	<input type="checkbox"/>
11. ¿Qué efectos considera usted, que el proyecto va a generar en la comunidad?					
Afectación de Fuentes hídricas (-)	<input checked="" type="checkbox"/>	Afectación de Flora y Fauna (-)	<input checked="" type="checkbox"/>	Social y Economía (+)	Movilidad Transporte (+)
					Otro
12. En las tierras por donde se va a construir la carretera ¿tiene conocimiento si hay lugares sagrados, cementerios o enterramientos antiguos, con piedras pintadas (petroglifos), o de cualquier otro tipo donde se encuentran vasijas de barro o herramientas de piedra? NO: <input checked="" type="checkbox"/> SI: <input type="checkbox"/> (En caso afirmativo cómo se llama el lugar donde se encuentra) _____					
13. ¿Qué sugerencias daría usted al promotor, para que el proyecto se desarrolle de la mejor forma?					
Siempre consultando con el pueblo					

MUCHAS GRACIAS POR SU COLABORACION. Encuesta N° _____; Encuestador: Ismael Santo Zurdo



ENCUESTA DE OPINIÓN

PROYECTO "Extracción temporal de minerales no metálicos e instalación de plantas de producción de agregados y planta de asfalto para obra pública"

Estimado(a) Sr. (a), la presente encuesta tiene como objetivo conocer su opinión referente al desarrollo del Proyecto "Extracción temporal de minerales no metálicos e instalación de plantas de producción de agregados y planta de asfalto para obra pública" que se ubica dentro de la Región Ño Kribo, en los distritos de Jirondai y Kankintú. Con este proyecto se realizará la extracción de 150,000 m³ de material pétreo, proveniente de dos fuentes hídricas de la región que son: Río Guariviara y el Río Manantí. Para el desarrollo de este proyecto, el Consorcio Kankintú, incluirá patios con las siguientes obras complementarias: planta trituradora, planta de asfalto, galera para taller, tinas de sedimentación, tanque para almacenamiento de combustible y áreas de almacenamiento del material procesado. Este ejercicio forma parte del proceso de elaboración del plan de Participación Ciudadana para el Estudio de Impacto Ambiental (EslA) Categoría II del proyecto en mención.

Fecha: 15-06-22	Comunidad: Codesito	Corregimiento: Samboa	<input checked="" type="checkbox"/> Calante	Kankintú
Nombre: Miguel Abrego Palacios		Cedula: 1-773-341	Tiempo de residir: 10 años	

I. CARACTERÍSTICAS DE LA PERSONA ENCUESTADA

1. Género:	Masculino	<input checked="" type="checkbox"/>	Femenino	<input type="checkbox"/>
2. Edad:	18-29	<input checked="" type="checkbox"/>	30-49	<input type="checkbox"/>
3. Escolaridad:	Sin escolaridad	<input type="checkbox"/>	Primaria	<input checked="" type="checkbox"/>
4. Actividad que desempeña actualmente:	Artesanías	<input type="checkbox"/>	Ama de Casa	<input type="checkbox"/>
Agro	Comerciante	<input type="checkbox"/>	Construcción	<input checked="" type="checkbox"/>
		<input type="checkbox"/>	Educación	<input type="checkbox"/>
		<input type="checkbox"/>	Salud	<input type="checkbox"/>
		<input type="checkbox"/>	Otro	<input type="checkbox"/>

II. ASPECTOS SOCIALES Y AMBIENTALES DE LA COMUNIDAD

5. ¿Cómo considera usted que son las condiciones ambientales en su comunidad?:	Buena:	<input checked="" type="checkbox"/>	Regular:	<input type="checkbox"/>	Mala:	<input type="checkbox"/>			
Favor explicar y describir su respuesta: Las Siembras dan buenas cosechas									
6. Señale ¿cuáles son los problemas sociales que afectan a su comunidad?:									
Desempleo:	<input checked="" type="checkbox"/>	Educación:	<input type="checkbox"/>	Salud:	<input checked="" type="checkbox"/>	Agua:	<input type="checkbox"/>	Electricidad:	<input type="checkbox"/>
Alcoholismo:	<input type="checkbox"/>	Violencia doméstica:	<input type="checkbox"/>	Violencia hacia niños y niñas:	<input type="checkbox"/>				
ITS:	<input type="checkbox"/>	Embarazo en menores:	<input type="checkbox"/>	Adultos mayores solos:	<input type="checkbox"/>				
Discapacidad	<input type="checkbox"/>								

III. PERCEPCION SOBRE EL PROYECTO

7. ¿Tiene usted conocimiento sobre el proyecto "Extracción temporal de minerales no metálicos e instalación de plantas de procesamiento de agregados y planta de asfalto para obra pública" que se quiere desarrollar? SI: <input checked="" type="checkbox"/> NO: <input type="checkbox"/>									
8. ¿Cómo se enteró del mismo?	La radio	<input type="checkbox"/>	Un Familiar	<input type="checkbox"/>	La autoridad	<input checked="" type="checkbox"/>	otra	<input type="checkbox"/>	
9. ¿Qué aportes cree usted que va a generar el proyecto?							Positivos		
Negativos	<input type="checkbox"/>	Ambos	<input type="checkbox"/>	No Sabe	<input checked="" type="checkbox"/>	Mencione alguno:			
10. ¿Cuál es su percepción con relación a la ejecución del proyecto:									
De acuerdo	<input checked="" type="checkbox"/>	En Desacuerdo	<input type="checkbox"/>	Sin opinión	<input type="checkbox"/>				
11. ¿Qué efectos considera usted, que el proyecto va a generar en la comunidad?									
Afectación de Fuentes hídricas (-)	<input checked="" type="checkbox"/>	Afectación de Flora y Fauna (-)	<input type="checkbox"/>	Social y Economía (+)	<input type="checkbox"/>	Movilidad Transporte (+)	<input type="checkbox"/>	Otro	<input type="checkbox"/>
12. En las tierras por donde se va a construir la carretera ¿tiene conocimiento si hay lugares sagrados, cementerios o enterramientos antiguos, con piedras pintadas (petroglifos), o de cualquier otro tipo donde se encuentran vasijas de barro o herramientas de piedra? NO: <input checked="" type="checkbox"/> SI: <input type="checkbox"/> (En caso afirmativo cómo se llama el lugar donde se encuentra)									
13. ¿Qué sugerencias daría usted al promotor, para que el proyecto se desarrolle de la mejor forma?									
Consultar con el Pueblo es lo mejor para evitar problemas									

MUCHAS GRACIAS POR SU COLABORACION. Encuesta N° _____; Encuestador: Ismael Santo Zurdo



ENCUESTA DE OPINIÓN

PROYECTO "Extracción temporal de minerales no metálicos e instalación de plantas de producción de agregados y planta de asfalto para obra pública"

Estimado(a) Sr. (a), la presente encuesta tiene como objetivo conocer su opinión referente al desarrollo del Proyecto "Extracción temporal de minerales no metálicos e instalación de plantas de producción de agregados y planta de asfalto para obra pública" que se ubica dentro de la Región Ño Kribo, en los distritos de Jirondai y Kankintú. Con este proyecto se realizará la extracción de 150,000 m³ de material pétreo, proveniente de dos fuentes hídricas de la región que son: Río Guariviara y el Río Manantí. Para el desarrollo de este proyecto, el Consorcio Kankintú, incluirá patios con las siguientes obras complementarias: planta trituradora, planta de asfalto, galera para taller, tinas de sedimentación, tanque para almacenamiento de combustible y áreas de almacenamiento del material procesado. Este ejercicio forma parte del proceso de elaboración del plan de Participación Ciudadana para el Estudio de Impacto Ambiental (EslA) Categoría II del proyecto en mención.

Fecha: 15-06-22	Comunidad: Codésito	Corregimiento: Samboa	<input checked="" type="checkbox"/> Calante	Kankintú
Nombre: Ricardo Serrano	Cedula: 1-PI-749	Tiempo de residir: Siempre (40 años)		

I. CARACTERÍSTICAS DE LA PERSONA ENCUESTADA

1. Género:	Masculino <input checked="" type="checkbox"/>	Femenino			
2. Edad:	18-29	30-49	50-69	70 o más <input checked="" type="checkbox"/>	
3. Escolaridad:	Sin escolaridad <input checked="" type="checkbox"/>	Primaria	Secundaria	Técnico	Universitaria
4. Actividad que desempeña actualmente:	Artesanías		Ama de Casa		Estudiante
Agro <input checked="" type="checkbox"/>	Comerciante	Construcción	Educación	Salud	Otro

II. ASPECTOS SOCIALES Y AMBIENTALES DE LA COMUNIDAD

5. ¿Cómo considera usted que son las condiciones ambientales en su comunidad?: Buena: <input checked="" type="checkbox"/> Regular: Mala: <input type="checkbox"/>
Favor explicar y describir su respuesta: Porque el lugar se presta para trabajar
6. Señale ¿cuáles son los problemas sociales que afectan a su comunidad?:
Desempleo: <input checked="" type="checkbox"/> Educación: Salud: <input checked="" type="checkbox"/> Agua: Electricidad:
Alcoholismo: Violencia doméstica: Violencia hacia niños y niñas:
ITS: Embarazo en menores: <input checked="" type="checkbox"/> Adultos mayores solos:
Discapacidad

III. PERCEPCION SOBRE EL PROYECTO

7. ¿Tiene usted conocimiento sobre el proyecto "Extracción temporal de minerales no metálicos e instalación de plantas de procesamiento de agregados y planta de asfalto para obra pública" que se quiere desarrollar? SI: <input checked="" type="checkbox"/> NO: <input type="checkbox"/>
8. ¿Cómo se enteró del mismo? La radio Un Familiar <input checked="" type="checkbox"/> La autoridad otra
9. ¿Qué aportes cree usted que va a generar el proyecto? Positivos <input checked="" type="checkbox"/>
Negativos Ambos No Sabe Mencione alguno: mejora la Calidad de vida
10. ¿Cuál es su percepción con relación a la ejecución del proyecto: De acuerdo <input checked="" type="checkbox"/> En Desacuerdo Sin opinión
11. ¿Qué efectos considera usted, que el proyecto va a generar en la comunidad? Afectación de Fuentes hídricas (-) <input checked="" type="checkbox"/> Afectación de Flora y Fauna (-) <input checked="" type="checkbox"/> Social y Economía (+) Movilidad Transporte (+) Otro
12. En las tierras por donde se va a construir la carretera ¿tiene conocimiento si hay lugares sagrados, cementerios o enterramientos antiguos, con piedras pintadas (petroglifos), o de cualquier otro tipo donde se encuentran vasijas de barro o herramientas de piedra? NO: <input checked="" type="checkbox"/> SI: (En caso afirmativo cómo se llama el lugar donde se encuentra)
13. ¿Qué sugerencias daría usted al promotor, para que el proyecto se desarrolle de la mejor forma? Considero que el proyecto es bueno pero mi Sugerencia es que se debe afectar los menos posible las fuentes hídricas y también indemnizar a los propietarios afectados.

MUCHAS GRACIAS POR SU COLABORACION. Encuesta N° _____; Encuestador: Ismael Santo Zardo



ENCUESTA DE OPINIÓN

PROYECTO "Extracción temporal de minerales no metálicos e instalación de plantas de producción de agregados y planta de asfalto para obra pública"

Estimado(a) Sr. (a), la presente encuesta tiene como objetivo conocer su opinión referente al desarrollo del Proyecto "Extracción temporal de minerales no metálicos e instalación de plantas de producción de agregados y planta de asfalto para obra pública" que se ubica dentro de la Región Ño Kribo, en los distritos de Jirondai y Kankintú. Con este proyecto se realizará la extracción de 150,000 m³ de material pétreo, proveniente de dos fuentes hídricas de la región que son: Río Guariviara y el Río Manantí. Para el desarrollo de este proyecto, el Consorcio Kankintú, incluirá patios con las siguientes obras complementarias: planta trituradora, planta de asfalto, galera para taller, tinajas de sedimentación, tanque para almacenamiento de combustible y áreas de almacenamiento del material procesado. Este ejercicio forma parte del proceso de elaboración del plan de Participación Ciudadana para el Estudio de Impacto Ambiental (EIA) Categoría II del proyecto en mención.

Fecha: 15-06-22	Comunidad: Dróni	Corregimiento: Samboa	Calante	Kankintú
Nombre: Genaro Bonilla P.	Cedula: 1-51-814	Tiempo de residir: 62 años		

I. CARACTERÍSTICAS DE LA PERSONA ENCUESTADA

1. Género:	Masculino	Femenino			
2. Edad:	18-29	30-49	50-69	70 o más	
3. Escolaridad:	Sin escolaridad	Primaria	Secundaria	Técnico	Universitaria
4. Actividad que desempeña actualmente:	Artesanías	Ama de Casa	Estudiante		
Agro	Comerciante	Construcción	Educación	Salud	Otro

II. ASPECTOS SOCIALES Y AMBIENTALES DE LA COMUNIDAD

5. ¿Cómo considera usted que son las condiciones ambientales en su comunidad?: Buena: Regular: Mala:
Favor explicar y describir su respuesta: No hay problemas, se vive bien allí.
6. Señale ¿cuáles son los problemas sociales que afectan a su comunidad?:
Desempleo: Educación: Salud: Agua: Electricidad:
Alcoholismo: Violencia doméstica: Violencia hacia niños y niñas:
ITS: Embarazo en menores: Adultos mayores solos:
Discapacidad:

III. PERCEPCION SOBRE EL PROYECTO

7. ¿Tiene usted conocimiento sobre el proyecto "Extracción temporal de minerales no metálicos e instalación de plantas de procesamiento de agregados y planta de asfalto para obra pública" que se quiere desarrollar? SI: NO:
8. ¿Cómo se enteró del mismo? La radio Un Familiar La autoridad otra
9. ¿Qué aportes cree usted que va a generar el proyecto? Positivos Negativos Ambos No Sabe Mencione alguno: trabajo para la gente
10. ¿Cuál es su percepción con relación a la ejecución del proyecto? De acuerdo En Desacuerdo Sin opinión
11. ¿Qué efectos considera usted, que el proyecto va a generar en la comunidad? Afectación de Fuentes hídricas (-) Afectación de Flora y Fauna (-) Social y Economía (+) Movilidad Transporte (+) Otro
12. En las tierras por donde se va a construir la carretera ¿tiene conocimiento si hay lugares sagrados, cementerios o enterramientos antiguos, con piedras pintadas (petroglifos), o de cualquier otro tipo donde se encuentran vasijas de barro o herramientas de piedra? NO: SI: (En caso afirmativo cómo se llama el lugar donde se encuentra) Dróni Queda a 10 minutos de donde va a pasar la carretera
13. ¿Qué sugerencias daría usted al promotor, para que el proyecto se desarrolle de la mejor forma?

MUCHAS GRACIAS POR SU COLABORACION. Encuesta N° _____; Encuestador: Ismael Santo Zardo.



14

ENCUESTA DE OPINIÓN
PROYECTO "Extracción temporal de minerales no metálicos e instalación de plantas de producción de agregados y planta de asfalto para obra pública"

Estimado(a) Sr. (a), la presente encuesta tiene como objetivo conocer su opinión referente al desarrollo del Proyecto "Extracción temporal de minerales no metálicos e instalación de plantas de producción de agregados y planta de asfalto para obra pública" que se ubica dentro de la Región Ño Kribo, en los distritos de Jirondai y Kankintú. Con este proyecto se realizará la extracción de 150,000 m³ de material pétreo, proveniente de dos fuentes hídricas de la región que son: Río Guariviara y el Río Manantí. Para el desarrollo de este proyecto, el Consorcio Kankintú, incluirá patios con las siguientes obras complementarias: planta trituradora, planta de asfalto, galera para taller, tinajas de sedimentación, tanque para almacenamiento de combustible y áreas de almacenamiento del material procesado. Este ejercicio forma parte del proceso de elaboración del plan de Participación Ciudadana para el Estudio de Impacto Ambiental (EIA) Categoría II del proyecto en mención.

Fecha: 17-6-2022	Comunidad: Calante	Corregimiento: Samboa	Calante	<input checked="" type="checkbox"/> Kankintú
Nombre: Luisa Abrego	Cedula: 1-701-1617	Tiempo de residir: 60 años		

I. CARACTERÍSTICAS DE LA PERSONA ENCUESTADA

1. Género:	Masculino		Femenino	<input checked="" type="checkbox"/>
2. Edad:	18-29	30-49	50-69	70 o más
3. Escolaridad:	Sin escolaridad	<input checked="" type="checkbox"/> Primaria	Secundaria	Técnico
4. Actividad que desempeña actualmente:	Artesanías	Ama de Casa	Estudiante	
Agro	Comerciante	Construcción	Educación	Salud
				Otro

II. ASPECTOS SOCIALES Y AMBIENTALES DE LA COMUNIDAD

5. ¿Cómo considera usted que son las condiciones ambientales en su comunidad?: Buena: <input checked="" type="checkbox"/> Regular: <input type="checkbox"/> Mala: <input type="checkbox"/>
Favor explicar y describir su respuesta: Todo está limpio
6. Señale ¿cuáles son los problemas sociales que afectan a su comunidad?:
Desempleo: <input type="checkbox"/> Educación: <input type="checkbox"/> Salud: <input type="checkbox"/> Agua: <input checked="" type="checkbox"/> Electricidad: <input checked="" type="checkbox"/>
Alcoholismo: <input type="checkbox"/> Violencia doméstica: <input checked="" type="checkbox"/> Violencia hacia niños y niñas: <input type="checkbox"/>
ITS: <input type="checkbox"/> Embarazo en menores: <input type="checkbox"/> Adultos mayores solos: <input type="checkbox"/>
Discapacidad: <input type="checkbox"/>

III. PERCEPCION SOBRE EL PROYECTO

7. ¿Tiene usted conocimiento sobre el proyecto "Extracción temporal de minerales no metálicos e instalación de plantas de procesamiento de agregados y planta de asfalto para obra pública" que se quiere desarrollar? SI: <input checked="" type="checkbox"/> NO: <input type="checkbox"/>
8. ¿Cómo se enteró del mismo? La radio <input type="checkbox"/> Un Familiar <input checked="" type="checkbox"/> La autoridad <input type="checkbox"/> otra <input type="checkbox"/>
9. ¿Qué aportes cree usted que va a generar el proyecto? Positivos <input type="checkbox"/>
Negativos <input type="checkbox"/> Ambos <input checked="" type="checkbox"/> No Sabe <input type="checkbox"/> Mencione alguno: <input type="checkbox"/>
10. ¿Cuál es su percepción con relación a la ejecución del proyecto: De acuerdo <input checked="" type="checkbox"/> En Desacuerdo <input type="checkbox"/> Sin opinión <input type="checkbox"/>
11. ¿Qué efectos considera usted, que el proyecto va a generar en la comunidad? Afectación de Fuentes hídricas (-) <input checked="" type="checkbox"/> Afectación de Flora y Fauna (-) <input type="checkbox"/> Social y Economía (+) <input type="checkbox"/> Movilidad Transporte (+) <input checked="" type="checkbox"/> Otro <input type="checkbox"/>
12. En las tierras por donde se va a construir la carretera ¿tiene conocimiento si hay lugares sagrados, cementerios o enterramientos antiguos, con piedras pintadas (petroglifos), o de cualquier otro tipo donde se encuentran vasijas de barro o herramientas de piedra? NO: <input checked="" type="checkbox"/> SI: <input type="checkbox"/> (En caso afirmativo cómo se llama el lugar donde se encuentra) <input type="checkbox"/>
13. ¿Qué sugerencias daría usted al promotor, para que el proyecto se desarrolle de la mejor forma? Proyecto Social

MUCHAS GRACIAS POR SU COLABORACION. Encuesta N° _____; Encuestador: Sergio Santo



ENCUESTA DE OPINIÓN

PROYECTO "Extracción temporal de minerales no metálicos e instalación de plantas de producción de agregados y planta de asfalto para obra pública"

Estimado(a) Sr. (a), la presente encuesta tiene como objetivo conocer su opinión referente al desarrollo del Proyecto "Extracción temporal de minerales no metálicos e instalación de plantas de producción de agregados y planta de asfalto para obra pública" que se ubica dentro de la Región Ño Kribo, en los distritos de Jirondai y Kankintú. Con este proyecto se realizará la extracción de 150,000 m³ de material pétreo, proveniente de dos fuentes hídricas de la región que son: Río Guariviara y el Río Manantí. Para el desarrollo de este proyecto, el Consorcio Kankintú, incluirá patios con las siguientes obras complementarias: planta trituradora, planta de asfalto, galera para taller, tinajas de sedimentación, tanque para almacenamiento de combustible y áreas de almacenamiento del material procesado. Este ejercicio forma parte del proceso de elaboración del plan de Participación Ciudadana para el Estudio de Impacto Ambiental (EIA) Categoría II del proyecto en mención.

Fecha: 17-0-2022	Comunidad: Calante	Corregimiento: Samboa	Calante	<input checked="" type="checkbox"/> Kankintú
Nombre: Adelina Abrigo	Cedula: 1-26-522	Tiempo de residir: 50 años		

I. CARACTERÍSTICAS DE LA PERSONA ENCUESTADA

1. Género:	Masculino		Femenino	<input checked="" type="checkbox"/>
2. Edad:	18-29	<input checked="" type="checkbox"/> 30-49	50-69	<input checked="" type="checkbox"/> 70 o más
3. Escolaridad:	Sin escolaridad	<input checked="" type="checkbox"/> Primaria	Secundaria	Técnico
4. Actividad que desempeña actualmente:	Artesanías		Ama de Casa	<input checked="" type="checkbox"/> Estudiante
Agro	Comerciante	Construcción	Educación	Salud
				Otro

II. ASPECTOS SOCIALES Y AMBIENTALES DE LA COMUNIDAD

5. ¿Cómo considera usted que son las condiciones ambientales en su comunidad?: Buena: <input checked="" type="checkbox"/> Regular: <input type="checkbox"/> Mala: <input type="checkbox"/>
Favor explicar y describir su respuesta: la carretera va a pasar cerca
6. Señale ¿cuáles son los problemas sociales que afectan a su comunidad?:
Desempleo: <input checked="" type="checkbox"/> Educación: <input checked="" type="checkbox"/> Salud: <input checked="" type="checkbox"/> Agua: <input checked="" type="checkbox"/> Electricidad: <input checked="" type="checkbox"/>
Alcoholismo: <input checked="" type="checkbox"/> Violencia doméstica: <input checked="" type="checkbox"/> Violencia hacia niños y niñas: <input checked="" type="checkbox"/>
ITS: <input type="checkbox"/> Embarazo en menores: <input type="checkbox"/> Adultos mayores solos: <input type="checkbox"/>
Discapacidad: <input type="checkbox"/>

III. PERCEPCION SOBRE EL PROYECTO

7. ¿Tiene usted conocimiento sobre el proyecto "Extracción temporal de minerales no metálicos e instalación de plantas de procesamiento de agregados y planta de asfalto para obra pública" que se quiere desarrollar? SI: <input checked="" type="checkbox"/> NO: <input type="checkbox"/>
8. ¿Cómo se enteró del mismo? La radio <input type="checkbox"/> Un Familiar <input type="checkbox"/> La autoridad <input type="checkbox"/> otra <input checked="" type="checkbox"/>
9. ¿Qué aportes cree usted que va a generar el proyecto? Positivos <input type="checkbox"/>
Negativos <input type="checkbox"/> Ambos <input type="checkbox"/> No Sabe <input checked="" type="checkbox"/> Mencione alguno: <input type="checkbox"/>
10. ¿Cuál es su percepción con relación a la ejecución del proyecto: De acuerdo <input checked="" type="checkbox"/> En Desacuerdo <input type="checkbox"/> Sin opinión <input type="checkbox"/>
11. ¿Qué efectos considera usted, que el proyecto va a generar en la comunidad? Afectación de Fuentes hídricas (-) <input checked="" type="checkbox"/> Afectación de Flora y Fauna (-) <input type="checkbox"/> Social y Economía (+) <input type="checkbox"/> Movilidad Transporte (+) <input checked="" type="checkbox"/> Otro <input type="checkbox"/>
12. En las tierras por donde se va a construir la carretera ¿tiene conocimiento si hay lugares sagrados, cementerios o enterramientos antiguos, con piedras pintadas (petroglifos), o de cualquier otro tipo donde se encuentran vasijas de barro o herramientas de piedra? NO: <input checked="" type="checkbox"/> SI: <input type="checkbox"/> (En caso afirmativo cómo se llama el lugar donde se encuentra) <input type="checkbox"/>
13. ¿Qué sugerencias daría usted al promotor, para que el proyecto se desarrolle de la mejor forma? Usar buen material para hacer Carretera

MUCHAS GRACIAS POR SU COLABORACION. Encuesta N° _____; Encuestador: Sergio Lanto



14

ENCUESTA DE OPINIÓN
PROYECTO "Extracción temporal de minerales no metálicos e instalación de plantas de producción de agregados y planta de asfalto para obra pública"

Estimado(a) Sr. (a), la presente encuesta tiene como objetivo conocer su opinión referente al desarrollo del Proyecto "Extracción temporal de minerales no metálicos e instalación de plantas de producción de agregados y planta de asfalto para obra pública" que se ubica dentro de la Región Ño Kribo, en los distritos de Jirondai y Kankintú. Con este proyecto se realizará la extracción de 150,000 m³ de material pétreo, proveniente de dos fuentes hídricas de la región que son: Río Guariviara y el Río Manantí. Para el desarrollo de este proyecto, el Consorcio Kankintú, incluirá patios con las siguientes obras complementarias: planta trituradora, planta de asfalto, galera para taller, tinajas de sedimentación, tanque para almacenamiento de combustible y áreas de almacenamiento del material procesado. Este ejercicio forma parte del proceso de elaboración del plan de Participación Ciudadana para el Estudio de Impacto Ambiental (EslA) Categoría II del proyecto en mención.

Fecha: 19-6-2011	Comunidad: Calante	Corregimiento: Samboa	Calante	<input checked="" type="checkbox"/> Kankintú
Nombre: Antonia Santo	Cedula: 1-728-538	Tiempo de residir: 50		

I. CARACTERÍSTICAS DE LA PERSONA ENCUESTADA

1. Género:	Masculino		Femenino	<input checked="" type="checkbox"/>
2. Edad:	18-29	30-49	50-69	70 o más
3. Escolaridad:	Sin escolaridad	Primaria	Secundaria	Técnico
4. Actividad que desempeña actualmente:	Artesanías	Ama de Casa	Estudiante	
Agro	Comerciante	Construcción	Educación	Salud
				Otro

II. ASPECTOS SOCIALES Y AMBIENTALES DE LA COMUNIDAD

5. ¿Cómo considera usted que son las condiciones ambientales en su comunidad?: Buena: <input checked="" type="checkbox"/> Regular: Mala:
Favor explicar y describir su respuesta: <i>Toda esta limpio.</i>
6. Señale ¿cuáles son los problemas sociales que afectan a su comunidad?:
Desempleo: <input checked="" type="checkbox"/> Educación: Salud: <input checked="" type="checkbox"/> Agua: Electricidad:
Alcoholismo: Violencia doméstica: Violencia hacia niños y niñas:
ITS: Embarazo en menores: Adultos mayores solos:
Discapacidad

III. PERCEPCION SOBRE EL PROYECTO

7. ¿Tiene usted conocimiento sobre el proyecto "Extracción temporal de minerales no metálicos e instalación de plantas de procesamiento de agregados y planta de asfalto para obra pública" que se quiere desarrollar? SI: <input checked="" type="checkbox"/> NO:
8. ¿Cómo se enteró del mismo? La radio Un Familiar La autoridad otra <input checked="" type="checkbox"/>
9. ¿Qué aportes cree usted que va a generar el proyecto? Positivos <input checked="" type="checkbox"/>
Negativos Ambos No Sabe Mencione alguno:
10. ¿Cuál es su percepción con relación a la ejecución del proyecto: De acuerdo <input checked="" type="checkbox"/> En Desacuerdo Sin opinión
11. ¿Qué efectos considera usted, que el proyecto va a generar en la comunidad? Afectación de Fuentes hídricas (-) <input checked="" type="checkbox"/> Afectación de Flora y Fauna (-) Social y Economía (+) Movilidad Transporte (+) Otro <input checked="" type="checkbox"/>
12. En las tierras por donde se va a construir la carretera ¿tiene conocimiento si hay lugares sagrados, cementerios o enterramientos antiguos, con piedras pintadas (petroglifos), o de cualquier otro tipo donde se encuentran vasijas de barro o herramientas de piedra? NO: <input checked="" type="checkbox"/> SI: (En caso afirmativo cómo se llama el lugar donde se encuentra)
13. ¿Qué sugerencias daría usted al promotor, para que el proyecto se desarrolle de la mejor forma? <i>Contratar personal de la comunidad</i>

MUCHAS GRACIAS POR SU COLABORACION. Encuesta N° _____; Encuestador: *Sergio Santo*



145

ENCUESTA DE OPINIÓN

PROYECTO "Extracción temporal de minerales no metálicos e instalación de plantas de producción de agregados y planta de asfalto para obra pública"

Estimado(a) Sr. (a), la presente encuesta tiene como objetivo conocer su opinión referente al desarrollo del Proyecto "Extracción temporal de minerales no metálicos e instalación de plantas de producción de agregados y planta de asfalto para obra pública" que se ubica dentro de la Región Ño Kribo, en los distritos de Jirondai y Kankintú. Con este proyecto se realizará la extracción de 150,000 m³ de material pétreo, proveniente de dos fuentes hídricas de la región que son: Río Guariviara y el Río Manantí. Para el desarrollo de este proyecto, el Consorcio Kankintú, incluirá patios con las siguientes obras complementarias: planta trituradora, planta de asfalto, galera para taller, tinajas de sedimentación, tanque para almacenamiento de combustible y áreas de almacenamiento del material procesado. Este ejercicio forma parte del proceso de elaboración del plan de Participación Ciudadana para el Estudio de Impacto Ambiental (EslA) Categoría II del proyecto en mención.

Fecha: 17-6-2022	Comunidad: Calante	Corregimiento: Samboa	Calante	<input checked="" type="checkbox"/> Kankintú
Nombre: Emilita S. Flores	Cedula: 1-728-490	Tiempo de residir: 5 años		

I. CARACTERÍSTICAS DE LA PERSONA ENCUESTADA

1. Género:	Masculino	Femenino	<input checked="" type="checkbox"/>		
2. Edad:	18-29	30-49	50-69	70 o más	
3. Escolaridad:	Sin escolaridad	Primaria	Secundaria	Técnico	Universitaria
4. Actividad que desempeña actualmente:	Artesanías	Ama de Casa	Estudiante		
Agro	Comerciante	Construcción	Educación	Salud	Otro

II. ASPECTOS SOCIALES Y AMBIENTALES DE LA COMUNIDAD

5. ¿Cómo considera usted que son las condiciones ambientales en su comunidad?:	Buena: <input checked="" type="checkbox"/>	Regular: <input type="checkbox"/>	Mala: <input type="checkbox"/>	
Favor explicar y describir su respuesta: Ambiente limpio				
6. Señale ¿cuáles son los problemas sociales que afectan a su comunidad?:				
Desempleo:	<input checked="" type="checkbox"/> Educación:	<input checked="" type="checkbox"/> Salud:	<input checked="" type="checkbox"/> Agua:	<input type="checkbox"/> Electricidad:
Alcoholismo:	<input checked="" type="checkbox"/> Violencia doméstica:	Violencia hacia niños y niñas:		
ITS:	Embarazo en menores:		<input checked="" type="checkbox"/> Adultos mayores solos:	
Discapacidad				

III. PERCEPCION SOBRE EL PROYECTO

7. ¿Tiene usted conocimiento sobre el proyecto "Extracción temporal de minerales no metálicos e instalación de plantas de procesamiento de agregados y planta de asfalto para obra pública" que se quiere desarrollar? SI: <input checked="" type="checkbox"/> NO: <input type="checkbox"/>				
8. ¿Cómo se enteró del mismo?	La radio	Un Familiar	<input checked="" type="checkbox"/> La autoridad	otra
9. ¿Qué aportes cree usted que va a generar el proyecto?				Positivos <input checked="" type="checkbox"/>
Negativos	Ambos	No Sabe	Mencione alguno:	
10. ¿Cuál es su percepción con relación a la ejecución del proyecto:				
De acuerdo	<input checked="" type="checkbox"/> En Desacuerdo	Sin opinión		
11. ¿Qué efectos considera usted, que el proyecto va a generar en la comunidad?				
Afectación de Fuentes hídricas (-)	<input checked="" type="checkbox"/> Afectación de Flora y Fauna (-)	Social y Economía (+)	Movilidad Transporte (+)	<input checked="" type="checkbox"/> Otro
12. En las tierras por donde se va a construir la carretera ¿tiene conocimiento si hay lugares sagrados, cementerios o enterramientos antiguos, con piedras pintadas (petroglifos), o de cualquier otro tipo donde se encuentran vasijas de barro o herramientas de piedra? NO: <input checked="" type="checkbox"/> SI: <input type="checkbox"/> (En caso afirmativo cómo se llama el lugar donde se encuentra)				
13. ¿Qué sugerencias daría usted al promotor, para que el proyecto se desarrolle de la mejor forma? Empleo para las Personas de la Comunidad.				

MUCHAS GRACIAS POR SU COLABORACION. Encuesta N° _____; Encuestador: Sergio Sento



140

ENCUESTA DE OPINIÓN
PROYECTO "Extracción temporal de minerales no metálicos e instalación de plantas de producción de agregados y planta de asfalto para obra pública"

Estimado(a) Sr. (a), la presente encuesta tiene como objetivo conocer su opinión referente al desarrollo del Proyecto "Extracción temporal de minerales no metálicos e instalación de plantas de producción de agregados y planta de asfalto para obra pública" que se ubica dentro de la Región Ño Kribo, en los distritos de Jirondai y Kankintú. Con este proyecto se realizará la extracción de 150,000 m³ de material pétreo, proveniente de dos fuentes hídricas de la región que son: Río Guariviara y el Río Manantí. Para el desarrollo de este proyecto, el Consorcio Kankintú, incluirá patios con las siguientes obras complementarias: planta trituradora, planta de asfalto, galera para taller, tinajas de sedimentación, tanque para almacenamiento de combustible y áreas de almacenamiento del material procesado. Este ejercicio forma parte del proceso de elaboración del plan de Participación Ciudadana para el Estudio de Impacto Ambiental (EslA) Categoría II del proyecto en mención.

Fecha: 17/6/2012	Comunidad: Calante	Corregimiento: Samboa	Calante	<input checked="" type="checkbox"/> Kankintú
Nombre: Silvia Jaen	Cedula: 12-713-1615	Tiempo de residir: 5 años		

I. CARACTERÍSTICAS DE LA PERSONA ENCUESTADA

1. Género:	Masculino	Femenino	<input checked="" type="checkbox"/>		
2. Edad:	18-29	30-49	50-69	70 o más	
3. Escolaridad:	Sin escolaridad	Primaria	Secundaria	Técnico	Universitaria
4. Actividad que desempeña actualmente:	Artesanías	Ama de Casa	Estudiante	<input checked="" type="checkbox"/>	
Agro	Comerciante	Construcción	Educación	Salud	Otro

II. ASPECTOS SOCIALES Y AMBIENTALES DE LA COMUNIDAD

5. ¿Cómo considera usted que son las condiciones ambientales en su comunidad?: Buena: <input checked="" type="checkbox"/> Regular: Mala: <input type="checkbox"/>
Favor explicar y describir su respuesta: No hay contaminación
6. Señale ¿cuáles son los problemas sociales que afectan a su comunidad?:
Desempleo: Educación: <input checked="" type="checkbox"/> Salud: <input checked="" type="checkbox"/> Agua: Electricidad:
Alcoholismo: Violencia doméstica: Violencia hacia niños y niñas:
ITS: Embarazo en menores: Adultos mayores solos:
Discapacidad:

III. PERCEPCION SOBRE EL PROYECTO

7. ¿Tiene usted conocimiento sobre el proyecto "Extracción temporal de minerales no metálicos e instalación de plantas de procesamiento de agregados y planta de asfalto para obra pública" que se quiere desarrollar? SI: NO:
8. ¿Cómo se enteró del mismo? La radio Un Familiar <input checked="" type="checkbox"/> La autoridad otra
9. ¿Qué aportes cree usted que va a generar el proyecto? Positivos Negativos Ambos No Sabe Mencione alguno:
10. ¿Cuál es su percepción con relación a la ejecución del proyecto: De acuerdo <input checked="" type="checkbox"/> En Desacuerdo Sin opinión
11. ¿Qué efectos considera usted, que el proyecto va a generar en la comunidad? Afectación de Fuentes hídricas (-) Afectación de Flora y Fauna (-) <input checked="" type="checkbox"/> Social y Economía (+) Movilidad Transporte (+) Otro <input checked="" type="checkbox"/>
12. En las tierras por donde se va a construir la carretera ¿tiene conocimiento si hay lugares sagrados, cementerios o enterramientos antiguos, con piedras pintadas (petroglifos), o de cualquier otro tipo donde se encuentran vasijas de barro o herramientas de piedra? NO: <input checked="" type="checkbox"/> SI: (En caso afirmativo cómo se llama el lugar donde se encuentra)
13. ¿Qué sugerencias daría usted al promotor, para que el proyecto se desarrolle de la mejor forma? Capacitar mas la comunidad del beneficio de la Carretera.

MUCHAS GRACIAS POR SU COLABORACION. Encuesta N° _____; Encuestador: Sergio Sandoval



14

ENCUESTA DE OPINIÓN
PROYECTO "Extracción temporal de minerales no metálicos e instalación de plantas de producción de agregados y planta de asfalto para obra pública"

Estimado(a) Sr. (a), la presente encuesta tiene como objetivo conocer su opinión referente al desarrollo del Proyecto "Extracción temporal de minerales no metálicos e instalación de plantas de producción de agregados y planta de asfalto para obra pública" que se ubica dentro de la Región Ño Kribo, en los distritos de Jirondai y Kankintú. Con este proyecto se realizará la extracción de 150,000 m³ de material pétreo, proveniente de dos fuentes hídricas de la región que son: Río Guariviara y el Río Manantí. Para el desarrollo de este proyecto, el Consorcio Kankintú, incluirá patios con las siguientes obras complementarias: planta trituradora, planta de asfalto, galera para taller, tinajas de sedimentación, tanque para almacenamiento de combustible y áreas de almacenamiento del material procesado. Este ejercicio forma parte del proceso de elaboración del plan de Participación Ciudadana para el Estudio de Impacto Ambiental (EslA) Categoría II del proyecto en mención.

Fecha: 17/6/22	Comunidad: Calante	Corregimiento: Samboa	Calante	<input checked="" type="checkbox"/> Kankintú
Nombre: Agustín Miranda	Cedula: 1-723-1505	Tiempo de residir: 32		

I. CARACTERÍSTICAS DE LA PERSONA ENCUESTADA

1. Género:	Masculino	<input checked="" type="checkbox"/>	Femenino	<input type="checkbox"/>
2. Edad:	18-29	<input type="checkbox"/>	30-49	<input checked="" type="checkbox"/>
		<input type="checkbox"/>	50-69	<input type="checkbox"/>
3. Escolaridad:	Sin escolaridad	<input type="checkbox"/>	Primaria	<input type="checkbox"/>
		<input type="checkbox"/>	Secundaria	<input checked="" type="checkbox"/>
		<input type="checkbox"/>	Técnico	<input type="checkbox"/>
		<input type="checkbox"/>	Universitaria	<input type="checkbox"/>
4. Actividad que desempeña actualmente:	Artesanías	<input type="checkbox"/>	Ama de Casa	<input type="checkbox"/>
		<input type="checkbox"/>	Estudiante	<input type="checkbox"/>
Agro	<input checked="" type="checkbox"/> Comerciante	<input type="checkbox"/> Construcción	<input checked="" type="checkbox"/> Educación	<input type="checkbox"/> Salud
				<input type="checkbox"/> Otro

II. ASPECTOS SOCIALES Y AMBIENTALES DE LA COMUNIDAD

5. ¿Cómo considera usted que son las condiciones ambientales en su comunidad?: Buena:	<input checked="" type="checkbox"/>	Regular:	<input type="checkbox"/>	Mala:	<input type="checkbox"/>
Favor explicar y describir su respuesta: Por la naturaleza					
6. Señale ¿cuáles son los problemas sociales que afectan a su comunidad?:					
Desempleo:	<input checked="" type="checkbox"/>	Educación:	<input type="checkbox"/>	Salud:	<input checked="" type="checkbox"/>
				Agua:	<input type="checkbox"/>
				Electricidad:	<input checked="" type="checkbox"/>
Alcoholismo:	<input type="checkbox"/>	Violencia doméstica:	<input type="checkbox"/>	Violencia hacia niños y niñas:	<input type="checkbox"/>
ITS:	<input type="checkbox"/>	Embarazo en menores:	<input type="checkbox"/>	Adultos mayores solos:	<input type="checkbox"/>
Discapacidad	<input type="checkbox"/>				<input type="checkbox"/>

III. PERCEPCION SOBRE EL PROYECTO

7. ¿Tiene usted conocimiento sobre el proyecto "Extracción temporal de minerales no metálicos e instalación de plantas de procesamiento de agregados y planta de asfalto para obra pública" que se quiere desarrollar? SI: <input checked="" type="checkbox"/> NO: <input type="checkbox"/>					
8. ¿Cómo se enteró del mismo?	La radio	<input type="checkbox"/>	Un Familiar	<input type="checkbox"/>	La autoridad
					<input checked="" type="checkbox"/> Otra
9. ¿Qué aportes cree usted que va a generar el proyecto?					
Negativos	<input type="checkbox"/>	Ambos	<input type="checkbox"/>	No Sabe	<input type="checkbox"/>
					Mencione alguno: <input checked="" type="checkbox"/>
10. ¿Cuál es su percepción con relación a la ejecución del proyecto:					
De acuerdo	<input checked="" type="checkbox"/>	En Desacuerdo	<input type="checkbox"/>	Sin opinión	<input type="checkbox"/>
11. ¿Qué efectos considera usted, que el proyecto va a generar en la comunidad?					
Afectación de Fuentes hídricas (-)	<input type="checkbox"/>	Afectación de Flora y Fauna (-)	<input checked="" type="checkbox"/>	Social y Economía (+)	<input type="checkbox"/>
				Movilidad Transporte (+)	<input type="checkbox"/>
				Otro	<input type="checkbox"/>
12. En las tierras por donde se va a construir la carretera ¿tiene conocimiento si hay lugares sagrados, cementerios o enterramientos antiguos, con piedras pintadas (petroglifos), o de cualquier otro tipo donde se encuentran vasijas de barro o herramientas de piedra? NO: <input checked="" type="checkbox"/> SI: <input type="checkbox"/> (En caso afirmativo cómo se llama el lugar donde se encuentra) _____					
13. ¿Qué sugerencias daría usted al promotor, para que el proyecto se desarrolle de la mejor forma? construcción de parque, empleo en la comunidad, educación					

MUCHAS GRACIAS POR SU COLABORACION. Encuesta N° _____; Encuestador: Eliezer Guerra



14

ENCUESTA DE OPINIÓN
PROYECTO "Extracción temporal de minerales no metálicos e instalación de plantas de producción de agregados y planta de asfalto para obra pública"

Estimado(a) Sr. (a), la presente encuesta tiene como objetivo conocer su opinión referente al desarrollo del Proyecto "Extracción temporal de minerales no metálicos e instalación de plantas de producción de agregados y planta de asfalto para obra pública" que se ubica dentro de la Región Ño Kribo, en los distritos de Jirondai y Kankintú. Con este proyecto se realizará la extracción de 150,000 m³ de material pétreo, proveniente de dos fuentes hídricas de la región que son: Río Guariviara y el Río Manantí. Para el desarrollo de este proyecto, el Consorcio Kankintú, incluirá patios con las siguientes obras complementarias: planta trituradora, planta de asfalto, galera para taller, tinajas de sedimentación, tanque para almacenamiento de combustible y áreas de almacenamiento del material procesado. Este ejercicio forma parte del proceso de elaboración del plan de Participación Ciudadana para el Estudio de Impacto Ambiental (EslA) Categoría II del proyecto en mención.

Fecha: 17/6/22	Comunidad: Calante	Corregimiento: Samboa	Calante	4 Kankintú
Nombre: Dalina Quiroz	Cedula: 1-744-899	Tiempo de residir: 30		

I. CARACTERÍSTICAS DE LA PERSONA ENCUESTADA

1. Género:	Masculino		Femenino	2	
2. Edad:	18-29		30-49	2	
			50-69		
			70 o más		
3. Escolaridad:	Sin escolaridad		Primaria	2	
			Secundaria		
			Técnico		
			Universitaria		
4. Actividad que desempeña actualmente:	Artesanías		Ama de Casa		
			Estudiante		
Agro	2	Comerciante		Construcción	
				Educación	
				Salud	
				Otro	

II. ASPECTOS SOCIALES Y AMBIENTALES DE LA COMUNIDAD

5. ¿Cómo considera usted que son las condiciones ambientales en su comunidad?: Buena:	2	Regular:		Mala:	
Favor explicar y describir su respuesta: Por la Naturaleza					
6. Señale ¿cuáles son los problemas sociales que afectan a su comunidad?:					
Desempleo:	2	Educación:		Salud:	
				Agua:	2
				Electricidad:	
Alcoholismo:		Violencia doméstica:		Violencia hacia niños y niñas:	
ITS:		Embarazo en menores:		Adultos mayores solos:	
Discapacidad					

III. PERCEPCION SOBRE EL PROYECTO

7. ¿Tiene usted conocimiento sobre el proyecto "Extracción temporal de minerales no metálicos e instalación de plantas de procesamiento de agregados y planta de asfalto para obra pública" que se quiere desarrollar? SI: NO:					
8. ¿Cómo se enteró del mismo?	La radio	Un Familiar	La autoridad	2	otra
9. ¿Qué aportes cree usted que va a generar el proyecto? Positivos					
Negativos		Ambos		No Sabe	
Mencione alguno:					
10. ¿Cuál es su percepción con relación a la ejecución del proyecto:					
De acuerdo	2	En Desacuerdo		Sin opinión	
11. ¿Qué efectos considera usted, que el proyecto va a generar en la comunidad?					
Afectación de Fuentes hídricas (-)		Afectación de Flora y Fauna (-)	2	Social y Economía (+)	
				Movilidad Transporte (+)	
				Otro	
12. En las tierras por donde se va a construir la carretera ¿tiene conocimiento si hay lugares sagrados, cementerios o enterramientos antiguos, con piedras pintadas (petroglifos), o de cualquier otro tipo donde se encuentran vasijas de barro o herramientas de piedra? NO: SI: (En caso afirmativo cómo se llama el lugar donde se encuentra)					
13. ¿Qué sugerencias daría usted al promotor, para que el proyecto se desarrolle de la mejor forma?					
Mejoramiento de Educación, Salud, empleo					

MUCHAS GRACIAS POR SU COLABORACION. Encuesta N° _____; Encuestador: Eliezer Guerra



ENCUESTA DE OPINIÓN

PROYECTO "Extracción temporal de minerales no metálicos e instalación de plantas de producción de agregados y planta de asfalto para obra pública"

Estimado(a) Sr. (a), la presente encuesta tiene como objetivo conocer su opinión referente al desarrollo del Proyecto "Extracción temporal de minerales no metálicos e instalación de plantas de producción de agregados y planta de asfalto para obra pública" que se ubica dentro de la Región No Kribo, en los distritos de Jirondai y Kankintú. Con este proyecto se realizará la extracción de 150,000 m³ de material pétreo, proveniente de dos fuentes hídricas de la región que son: Río Guariviara y el Río Manantí. Para el desarrollo de este proyecto, el Consorcio Kankintú, incluirá patios con las siguientes obras complementarias: planta trituradora, planta de asfalto, galera para taller, tinas de sedimentación, tanque para almacenamiento de combustible y áreas de almacenamiento del material procesado. Este ejercicio forma parte del proceso de elaboración del plan de Participación Ciudadana para el Estudio de Impacto Ambiental (EIA) Categoría II del proyecto en mención.

Fecha: 17/01/2022	Comunidad: Guariviara	Corregimiento: Samboa	Calante	Kankintú
Nombre: Florentina Becker	Cedula: 1-744-978	Tiempo de residir: 37		

I. CARACTERÍSTICAS DE LA PERSONA ENCUESTADA

1. Género:	Masculino	Femenino	<input checked="" type="checkbox"/>								
2. Edad:	18-29	30-49	<input checked="" type="checkbox"/>	50-69	<input type="checkbox"/>	70 o más	<input type="checkbox"/>				
3. Escolaridad:	Sin escolaridad	Primaria	<input checked="" type="checkbox"/>	Secundaria	<input type="checkbox"/>	Técnico	<input type="checkbox"/>	Universitaria	<input type="checkbox"/>		
4. Actividad que desempeña actualmente:	Artesanías		<input checked="" type="checkbox"/>	Ama de Casa		Estudiante					
Agro	<input checked="" type="checkbox"/>	Comerciante	<input type="checkbox"/>	Construcción	<input type="checkbox"/>	Educación	<input type="checkbox"/>	Salud	<input type="checkbox"/>	Otro	<input type="checkbox"/>

II. ASPECTOS SOCIALES Y AMBIENTALES DE LA COMUNIDAD

5. ¿Cómo considera usted que son las condiciones ambientales en su comunidad?:	Buena:	<input checked="" type="checkbox"/>	Regular:	<input type="checkbox"/>	Mala:	<input type="checkbox"/>			
Favor explicar y describir su respuesta:									
6. Señale ¿cuáles son los problemas sociales que afectan a su comunidad?:									
Desempleo:	<input checked="" type="checkbox"/>	Educación:	<input checked="" type="checkbox"/>	Salud:	<input checked="" type="checkbox"/>	Agua:	<input checked="" type="checkbox"/>	Electricidad:	<input checked="" type="checkbox"/>
Alcoholismo:	<input type="checkbox"/>	Violencia doméstica:	<input type="checkbox"/>	Violencia hacia niños y niñas:			<input type="checkbox"/>	<input type="checkbox"/>	
ITS:	<input type="checkbox"/>	Embarazo en menores:	<input type="checkbox"/>	Adultos mayores solos:			<input type="checkbox"/>	<input type="checkbox"/>	
Discapacidad	<input type="checkbox"/>						<input type="checkbox"/>	<input type="checkbox"/>	

III. PERCEPCION SOBRE EL PROYECTO

7. ¿Tiene usted conocimiento sobre el proyecto "Extracción temporal de minerales no metálicos e instalación de plantas de procesamiento de agregados y planta de asfalto para obra pública" que se quiere desarrollar? SI: <input checked="" type="checkbox"/> NO: <input type="checkbox"/>									
8. ¿Cómo se enteró del mismo?	La radio	<input checked="" type="checkbox"/>	Un Familiar	<input type="checkbox"/>	La autoridad	<input type="checkbox"/>	otra	<input type="checkbox"/>	
9. ¿Qué aportes cree usted que va a generar el proyecto?	Positivos							<input checked="" type="checkbox"/>	
Negativos	<input type="checkbox"/>	Ambos	<input type="checkbox"/>	No Sabe	<input type="checkbox"/>	Mencione alguno:			
10. ¿Cuál es su percepción con relación a la ejecución del proyecto:									
De acuerdo	<input checked="" type="checkbox"/>	En Desacuerdo	<input type="checkbox"/>	Sin opinión					
11. ¿Qué efectos considera usted, que el proyecto va a generar en la comunidad?									
Afectación de Fuentes hídricas (-)	<input type="checkbox"/>	Afectación de Flora y Fauna (-)	<input checked="" type="checkbox"/>	Social y Economía (+)	<input type="checkbox"/>	Movilidad Transporte (+)	<input type="checkbox"/>	Otro	<input type="checkbox"/>
12. En las tierras por donde se va a construir la carretera ¿tiene conocimiento si hay lugares sagrados, cementerios o enterramientos antiguos, con piedras pintadas (petroglifos), o de cualquier otro tipo donde se encuentran vasijas de barro o herramientas de piedra? NO: <input checked="" type="checkbox"/> SI: <input type="checkbox"/> (En caso afirmativo cómo se llama el lugar donde se encuentra)									
13. ¿Qué sugerencias daría usted al promotor, para que el proyecto se desarrolle de la mejor forma?									
Más ingreso en Salud, Educación, Empleo									

MUCHAS GRACIAS POR SU COLABORACION. Encuesta N° _____; Encuestador: Eliezer Guerra



ENCUESTA DE OPINIÓN

PROYECTO "Extracción temporal de minerales no metálicos e instalación de plantas de producción de agregados y planta de asfalto para obra pública"

Estimado(a) Sr. (a), la presente encuesta tiene como objetivo conocer su opinión referente al desarrollo del Proyecto "Extracción temporal de minerales no metálicos e instalación de plantas de producción de agregados y planta de asfalto para obra pública" que se ubica dentro de la Región Ño Kribo, en los distritos de Jirondai y Kankintú. Con este proyecto se realizará la extracción de 150,000 m³ de material pétreo, proveniente de dos fuentes hídricas de la región que son: Río Guariviara y el Río Manantí. Para el desarrollo de este proyecto, el Consorcio Kankintú, incluirá patios con las siguientes obras complementarias: planta trituradora, planta de asfalto, galera para taller, tinajas de sedimentación, tanque para almacenamiento de combustible y áreas de almacenamiento del material procesado. Este ejercicio forma parte del proceso de elaboración del plan de Participación Ciudadana para el Estudio de Impacto Ambiental (EIA) Categoría II del proyecto en mención.

Fecha: 17/6/22	Comunidad: Palante	Corregimiento: Samboa	Calante	4 Kankintú
Nombre: Magdalena Palante		Cedula: 1-700-1775	Tiempo de residir: 44	

I. CARACTERÍSTICAS DE LA PERSONA ENCUESTADA

1. Género:	Masculino		Femenino	4
2. Edad:	18-29	30-49	4 50-69	70 o más
3. Escolaridad:	Sin escolaridad	Primaria	4 Secundaria	Técnico
4. Actividad que desempeña actualmente:	Artesanías	Ama de Casa	Estudiante	
Agro	4 Comerciante	Construcción	Educación	Salud
				Otro

II. ASPECTOS SOCIALES Y AMBIENTALES DE LA COMUNIDAD

5. ¿Cómo considera usted que son las condiciones ambientales en su comunidad?: Buena: Regular: 4 Mala:	
Favor explicar y describir su respuesta: avance en agricultura y cría doméstico de ave	
6. Señale ¿cuáles son los problemas sociales que afectan a su comunidad?:	
Desempleo: 4	Educación: Salud: Agua: Electricidad: 4
Alcoholismo:	Violencia doméstica: Violencia hacia niños y niñas:
ITS:	Embarazo en menores: Adultos mayores solos:
Discapacidad	

III. PERCEPCION SOBRE EL PROYECTO

7. ¿Tiene usted conocimiento sobre el proyecto "Extracción temporal de minerales no metálicos e instalación de plantas de procesamiento de agregados y planta de asfalto para obra pública" que se quiere desarrollar? SI: 4 NO:	
8. ¿Cómo se enteró del mismo?	La radio 4 Un Familiar La autoridad otra
9. ¿Qué aportes cree usted que va a generar el proyecto? Positivos 4	
Negativos	Ambos No Sabe Mencione alguno:
10. ¿Cuál es su percepción con relación a la ejecución del proyecto: De acuerdo 4 En Desacuerdo Sin opinión	
11. ¿Qué efectos considera usted, que el proyecto va a generar en la comunidad?	
Afectación de Fuentes hídricas (-)	Afectación de Flora y Fauna (-) 4 Social y Economía (+) Movilidad Transporte (+) Otro
12. En las tierras por donde se va a construir la carretera ¿tiene conocimiento si hay lugares sagrados, cementerios o enterramientos antiguos, con piedras pintadas (petroglifos), o de cualquier otro tipo donde se encuentran vasijas de barro o herramientas de piedra? NO: 4 SI: (En caso afirmativo cómo se llama el lugar donde se encuentra)	
13. ¿Qué sugerencias daría usted al promotor, para que el proyecto se desarrolle de la mejor forma? mejoramiento en Centro de Salud, Educación, Parque	

MUCHAS GRACIAS POR SU COLABORACION. Encuesta N° _____; Encuestador: Elieler Guerra.



ENCUESTA DE OPINIÓN

PROYECTO "Extracción temporal de minerales no metálicos e instalación de plantas de producción de agregados y planta de asfalto para obra pública"

Estimado(a) Sr. (a), la presente encuesta tiene como objetivo conocer su opinión referente al desarrollo del Proyecto "Extracción temporal de minerales no metálicos e instalación de plantas de producción de agregados y planta de asfalto para obra pública" que se ubica dentro de la Región Ño Kribo, en los distritos de Jirondai y Kankintú. Con este proyecto se realizará la extracción de 150,000 m³ de material pétreo, proveniente de dos fuentes hídricas de la región que son: Río Guariviara y el Río Manantí. Para el desarrollo de este proyecto, el Consorcio Kankintú, incluirá patios con las siguientes obras complementarias: planta trituradora, planta de asfalto, galera para taller, tinajas de sedimentación, tanque para almacenamiento de combustible y áreas de almacenamiento del material procesado. Este ejercicio forma parte del proceso de elaboración del plan de Participación Ciudadana para el Estudio de Impacto Ambiental (EslA) Categoría II del proyecto en mención.

Fecha: 17/6/22	Comunidad: Calante	Corregimiento: Samboa	Calante	<input checked="" type="checkbox"/> Kankintú
Nombre: Adela Abrego	Cedula: 1-716-234	Tiempo de residir: 36		

I. CARACTERÍSTICAS DE LA PERSONA ENCUESTADA

1. Género:	Masculino	Femenino	<input checked="" type="checkbox"/>		
2. Edad:	18-29	30-49	<input checked="" type="checkbox"/> 50-69	70 o más	
3. Escolaridad:	Sin escolaridad	Primaria	Secundaria	<input checked="" type="checkbox"/> Técnico	Universitaria
4. Actividad que desempeña actualmente:	Artesanías	<input checked="" type="checkbox"/> Ama de Casa	Estudiante		
Agro	<input checked="" type="checkbox"/> Comerciante	Construcción	Educación	Salud	Otro

II. ASPECTOS SOCIALES Y AMBIENTALES DE LA COMUNIDAD

5. ¿Cómo considera usted que son las condiciones ambientales en su comunidad?: Buena:	Regular:	<input checked="" type="checkbox"/> Mala:			
Favor explicar y describir su respuesta: Mejorar el Centro de Salud					
6. Señale ¿cuáles son los problemas sociales que afectan a su comunidad?:					
Desempleo:	<input checked="" type="checkbox"/> Educación:	Salud:	<input checked="" type="checkbox"/> Agua:	Electricidad:	<input checked="" type="checkbox"/>
Alcoholismo:	Violencia doméstica:	Violencia hacia niños y niñas:			
ITS:	Embarazo en menores:	Adultos mayores solos:			
Discapacidad					

III. PERCEPCION SOBRE EL PROYECTO

7. ¿Tiene usted conocimiento sobre el proyecto "Extracción temporal de minerales no metálicos e instalación de plantas de procesamiento de agregados y planta de asfalto para obra pública" que se quiere desarrollar? SI: <input checked="" type="checkbox"/> NO: <input type="checkbox"/>					
8. ¿Cómo se enteró del mismo?	La radio	Un Familiar	La autoridad	otra	<input checked="" type="checkbox"/>
9. ¿Qué aportes cree usted que va a generar el proyecto?					Positivos
Negativos	Ambos	No Sabe	Mencione alguno:		
10. ¿Cuál es su percepción con relación a la ejecución del proyecto:					
De acuerdo	<input checked="" type="checkbox"/> En Desacuerdo	Sin opinión			
11. ¿Qué efectos considera usted, que el proyecto va a generar en la comunidad?					
Afectación de Fuentes hídricas (-)	Afectación de Flora y Fauna (-)	<input checked="" type="checkbox"/> Social y Economía (+)	Movilidad Transporte (+)	Otro	
12. En las tierras por donde se va a construir la carretera ¿tiene conocimiento si hay lugares sagrados, cementerios o enterramientos antiguos, con piedras pintadas (petroglifos), o de cualquier otro tipo donde se encuentran vasijas de barro o herramientas de piedra? NO: <input checked="" type="checkbox"/> SI: <input type="checkbox"/> (En caso afirmativo cómo se llama el lugar donde se encuentra)					
13. ¿Qué sugerencias daría usted al promotor, para que el proyecto se desarrolle de la mejor forma?					
Mejoramiento de Centro de Salud, Educación					

MUCHAS GRACIAS POR SU COLABORACION. Encuesta N° _____; Encuestador: Eliecer Guerra



ENCUESTA DE OPINIÓN

PROYECTO "Extracción temporal de minerales no metálicos e instalación de plantas de producción de agregados y planta de asfalto para obra pública"

Estimado(a) Sr. (a), la presente encuesta tiene como objetivo conocer su opinión referente al desarrollo del Proyecto "Extracción temporal de minerales no metálicos e instalación de plantas de producción de agregados y planta de asfalto para obra pública" que se ubica dentro de la Región Ño Kribo, en los distritos de Jirondai y Kankintú. Con este proyecto se realizará la extracción de 150,000 m³ de material pétreo, proveniente de dos fuentes hídricas de la región que son: Río Guariviara y el Río Manantí. Para el desarrollo de este proyecto, el Consorcio Kankintú, incluirá patios con las siguientes obras complementarias: planta trituradora, planta de asfalto, galera para taller, tinajas de sedimentación, tanque para almacenamiento de combustible y áreas de almacenamiento del material procesado. Este ejercicio forma parte del proceso de elaboración del plan de Participación Ciudadana para el Estudio de Impacto Ambiental (EIA) Categoría II del proyecto en mención.

Fecha: 17/06/22	Comunidad: Calante	Corregimiento: Samboa	Calante	<input checked="" type="checkbox"/> Kankintú
Nombre: Romelia Miranda	Cedula: 12-713-2359	Tiempo de residir: 19		

I. CARACTERÍSTICAS DE LA PERSONA ENCUESTADA

1. Género:	Masculino		Femenino	<input checked="" type="checkbox"/>	
2. Edad:	18-29	<input checked="" type="checkbox"/>	30-49		
			50-69		
			70 o más		
3. Escolaridad:	Sin escolaridad		Primaria		
			Secundaria		
			Técnico		
			Universitaria	<input checked="" type="checkbox"/>	
4. Actividad que desempeña actualmente:	Artesanías		Ama de Casa	<input checked="" type="checkbox"/>	
			Estudiante		
Agro	<input checked="" type="checkbox"/>	Comerciante		Construcción	
				Educación	
				Salud	
				Otro	

II. ASPECTOS SOCIALES Y AMBIENTALES DE LA COMUNIDAD

5. ¿Cómo considera usted que son las condiciones ambientales en su comunidad?:	Buena:		Regular:	<input checked="" type="checkbox"/>	Mala:				
Favor explicar y describir su respuesta:	Centro de Salud								
6. Señale ¿cuáles son los problemas sociales que afectan a su comunidad?:									
Desempleo:		Educación:		Salud:	<input checked="" type="checkbox"/>	Agua:		Electricidad:	<input checked="" type="checkbox"/>
Alcoholismo:		Violencia doméstica:		Violencia hacia niños y niñas:					
ITS:		Embarazo en menores:		Adultos mayores solos:					
Discapacidad									

III. PERCEPCION SOBRE EL PROYECTO

7. ¿Tiene usted conocimiento sobre el proyecto "Extracción temporal de minerales no metálicos e instalación de plantas de procesamiento de agregados y planta de asfalto para obra pública" que se quiere desarrollar? Si: <input checked="" type="checkbox"/> NO: <input type="checkbox"/>					
8. ¿Cómo se enteró del mismo?	La radio	Un Familiar	<input checked="" type="checkbox"/> La autoridad	otra	
9. ¿Qué aportes cree usted que va a generar el proyecto?	Positivos				
Negativos	Ambos	No Sabe	Mencione alguno:		
10. ¿Cuál es su percepción con relación a la ejecución del proyecto:	De acuerdo	<input checked="" type="checkbox"/> En Desacuerdo	Sin opinión		
11. ¿Qué efectos considera usted, que el proyecto va a generar en la comunidad?	Afectación de Fuentes hídricas (-)	Afectación de Flora y Fauna (-)	<input checked="" type="checkbox"/> Social y Economía (+)	Movilidad Transporte (+)	Otro
12. En las tierras por donde se va a construir la carretera ¿tiene conocimiento si hay lugares sagrados, cementerios o enterramientos antiguos, con piedras pintadas (petroglifos), o de cualquier otro tipo donde se encuentran vasijas de barro o herramientas de piedra? NO: <input type="checkbox"/> SI: <input type="checkbox"/> (En caso afirmativo cómo se llama el lugar donde se encuentra)					
13. ¿Qué sugerencias daría usted al promotor, para que el proyecto se desarrolle de la mejor forma?	Mejoramiento en Centro de Salud, Educación				

MUCHAS GRACIAS POR SU COLABORACION. Encuesta N° _____; Encuestador: Eliezer Guerra



ENCUESTA DE OPINIÓN

PROYECTO "Extracción temporal de minerales no metálicos e instalación de plantas de producción de agregados y planta de asfalto para obra pública"

Estimado(a) Sr. (a), la presente encuesta tiene como objetivo conocer su opinión referente al desarrollo del Proyecto "Extracción temporal de minerales no metálicos e instalación de plantas de producción de agregados y planta de asfalto para obra pública" que se ubica dentro de la Región Ño Kribo, en los distritos de Jirondai y Kankintú. Con este proyecto se realizará la extracción de 150,000 m³ de material pétreo, proveniente de dos fuentes hídricas de la región que son: Río Guariviara y el Río Manantí. Para el desarrollo de este proyecto, el Consorcio Kankintú, incluirá patios con las siguientes obras complementarias: planta trituradora, planta de asfalto, galera para taller, tinas de sedimentación, tanque para almacenamiento de combustible y áreas de almacenamiento del material procesado. Este ejercicio forma parte del proceso de elaboración del plan de Participación Ciudadana para el Estudio de Impacto Ambiental (EslA) Categoría II del proyecto en mención.

Fecha: 17/6/22	Comunidad: Calante	Corregimiento: Samboa	Calante	<input checked="" type="checkbox"/> Kankintú
Nombre: Gallardo Castillo	Cedula: 1-708-931	Tiempo de residir: 52		

I. CARACTERÍSTICAS DE LA PERSONA ENCUESTADA

1. Género:	Masculino	<input checked="" type="checkbox"/>	Femenino	<input type="checkbox"/>
2. Edad:	18-29	<input type="checkbox"/>	30-49	<input type="checkbox"/>
		<input type="checkbox"/>	50-69	<input checked="" type="checkbox"/>
		<input type="checkbox"/>	70 o más	<input type="checkbox"/>
3. Escolaridad:	Sin escolaridad	<input type="checkbox"/>	Primaria	<input checked="" type="checkbox"/>
		<input type="checkbox"/>	Secundaria	<input type="checkbox"/>
		<input type="checkbox"/>	Técnico	<input type="checkbox"/>
		<input type="checkbox"/>	Universitaria	<input type="checkbox"/>
4. Actividad que desempeña actualmente:	Artesanías	<input type="checkbox"/>	Ama de Casa	<input type="checkbox"/>
		<input type="checkbox"/>	Estudiante	<input type="checkbox"/>
Agro	<input checked="" type="checkbox"/> Comerciante	<input type="checkbox"/> Construcción	<input type="checkbox"/> Educación	<input type="checkbox"/> Salud
				<input type="checkbox"/> Otro

II. ASPECTOS SOCIALES Y AMBIENTALES DE LA COMUNIDAD

5. ¿Cómo considera usted que son las condiciones ambientales en su comunidad?: Buena:	<input checked="" type="checkbox"/>	Regular:	<input type="checkbox"/>	Mala:	<input type="checkbox"/>
Favor explicar y describir su respuesta: En la educación y agricultura					
6. Señale ¿cuáles son los problemas sociales que afectan a su comunidad?:					
Desempleo:	<input checked="" type="checkbox"/>	Educación:	<input type="checkbox"/>	Salud:	<input checked="" type="checkbox"/>
Alcoholismo:	<input type="checkbox"/>	Violencia doméstica:	<input type="checkbox"/>	Violencia hacia niños y niñas:	<input type="checkbox"/>
ITS:	<input type="checkbox"/>	Embarazo en menores:	<input type="checkbox"/>	Adultos mayores solos:	<input type="checkbox"/>
Discapacidad	<input type="checkbox"/>				

III. PERCEPCION SOBRE EL PROYECTO

7. ¿Tiene usted conocimiento sobre el proyecto "Extracción temporal de minerales no metálicos e instalación de plantas de procesamiento de agregados y planta de asfalto para obra pública" que se quiere desarrollar? SI: <input checked="" type="checkbox"/> NO: <input type="checkbox"/>							
8. ¿Cómo se enteró del mismo?	La radio	<input type="checkbox"/>	Un Familiar	<input type="checkbox"/>	La autoridad	<input checked="" type="checkbox"/> Otra	<input type="checkbox"/>
9. ¿Qué aportes cree usted que va a generar el proyecto?						Positivos	<input checked="" type="checkbox"/>
Negativos	<input type="checkbox"/>	Ambos	<input type="checkbox"/>	No Sabe	<input type="checkbox"/>	Mencione alguno:	
10. ¿Cuál es su percepción con relación a la ejecución del proyecto:							
De acuerdo	<input checked="" type="checkbox"/>	En Desacuerdo	<input type="checkbox"/>	Sin opinión	<input type="checkbox"/>		
11. ¿Qué efectos considera usted, que el proyecto va a generar en la comunidad?							
Afectación de Fuentes hídricas (-)	<input type="checkbox"/>	Afectación de Flora y Fauna (-)	<input checked="" type="checkbox"/>	Social y Economía (+)	<input type="checkbox"/>	Movilidad Transporte (+)	<input type="checkbox"/>
						Otro	
12. En las tierras por donde se va a construir la carretera ¿tiene conocimiento si hay lugares sagrados, cementerios o enterramientos antiguos, con piedras pintadas (petroglifos), o de cualquier otro tipo donde se encuentran vasijas de barro o herramientas de piedra? NO: <input checked="" type="checkbox"/> SI: <input type="checkbox"/> (En caso afirmativo cómo se llama el lugar donde se encuentra) _____							
13. ¿Qué sugerencias daría usted al promotor, para que el proyecto se desarrolle de la mejor forma?							
Mejoramiento de Centro de Salud, Educación, Empleo							

MUCHAS GRACIAS POR SU COLABORACION. Encuesta N° _____; Encuestador: Eliecer Guerra



ENCUESTA DE OPINIÓN

PROYECTO "Extracción temporal de minerales no metálicos e instalación de plantas de producción de agregados y planta de asfalto para obra pública"

Estimado(a) Sr. (a), la presente encuesta tiene como objetivo conocer su opinión referente al desarrollo del Proyecto "Extracción temporal de minerales no metálicos e instalación de plantas de producción de agregados y planta de asfalto para obra pública" que se ubica dentro de la Región Ño Kribo, en los distritos de Jirondai y Kankintú. Con este proyecto se realizará la extracción de 150,000 m³ de material pétreo, proveniente de dos fuentes hídricas de la región que son: Río Guariviara y el Río Manantí. Para el desarrollo de este proyecto, el Consorcio Kankintú, incluirá patios con las siguientes obras complementarias: planta trituradora, planta de asfalto, galera para taller, tinajas de sedimentación, tanque para almacenamiento de combustible y áreas de almacenamiento del material procesado. Este ejercicio forma parte del proceso de elaboración del plan de Participación Ciudadana para el Estudio de Impacto Ambiental (EslA) Categoría II del proyecto en mención.

Fecha: 17-6-24	Comunidad:	Corregimiento: Samboa	Calante	<input checked="" type="checkbox"/> Kankintú
Nombre: Gilberto Valdes	Cedula: 1-750-2242	Tiempo de residir: 20		

I. CARACTERÍSTICAS DE LA PERSONA ENCUESTADA

1. Género:	Masculino	<input checked="" type="checkbox"/>	Femenino	<input type="checkbox"/>
2. Edad:	18-29	<input type="checkbox"/>	30-49	<input checked="" type="checkbox"/>
		<input type="checkbox"/>	50-69	<input type="checkbox"/>
3. Escolaridad:	Sin escolaridad	<input type="checkbox"/>	Primaria	<input checked="" type="checkbox"/>
		<input type="checkbox"/>	Secundaria	<input type="checkbox"/>
		<input type="checkbox"/>	Técnico	<input type="checkbox"/>
4. Actividad que desempeña actualmente:	Artesanías	<input type="checkbox"/>	Ama de Casa	<input checked="" type="checkbox"/>
		<input type="checkbox"/>	Estudiante	<input type="checkbox"/>
Agro	Comerciante	<input checked="" type="checkbox"/>	Construcción	<input type="checkbox"/>
		<input type="checkbox"/>	Educación	<input type="checkbox"/>
		<input type="checkbox"/>	Salud	<input type="checkbox"/>
		<input type="checkbox"/>	Otro	<input type="checkbox"/>

II. ASPECTOS SOCIALES Y AMBIENTALES DE LA COMUNIDAD

5. ¿Cómo considera usted que son las condiciones ambientales en su comunidad?: Buena:	<input checked="" type="checkbox"/>	Regular:	<input type="checkbox"/>	Mala:	<input type="checkbox"/>
Favor explicar y describir su respuesta: agua potable					
6. Señale ¿cuáles son los problemas sociales que afectan a su comunidad?:					
Desempleo:	<input checked="" type="checkbox"/>	Educación:	<input type="checkbox"/>	Salud:	<input checked="" type="checkbox"/>
Alcoholismo:	<input type="checkbox"/>	Violencia doméstica:	<input type="checkbox"/>	Violencia hacia niños y niñas:	<input type="checkbox"/>
ITS:	<input type="checkbox"/>	Embarazo en menores:	<input type="checkbox"/>	Adultos mayores solos:	<input type="checkbox"/>
Discapacidad	<input type="checkbox"/>				<input type="checkbox"/>

III. PERCEPCION SOBRE EL PROYECTO

7. ¿Tiene usted conocimiento sobre el proyecto "Extracción temporal de minerales no metálicos e instalación de plantas de procesamiento de agregados y planta de asfalto para obra pública" que se quiere desarrollar? SI: <input checked="" type="checkbox"/> NO: <input type="checkbox"/>									
8. ¿Cómo se enteró del mismo?	La radio	<input checked="" type="checkbox"/>	Un Familiar	<input type="checkbox"/>	La autoridad	<input type="checkbox"/>	otra	<input type="checkbox"/>	
9. ¿Qué aportes cree usted que va a generar el proyecto?								Positivos	<input checked="" type="checkbox"/>
Negativos	<input type="checkbox"/>	Ambos	<input type="checkbox"/>	No Sabe	<input type="checkbox"/>	Mencione alguno:			
10. ¿Cuál es su percepción con relación a la ejecución del proyecto:									
De acuerdo	<input checked="" type="checkbox"/>	En Desacuerdo	<input type="checkbox"/>	Sin opinión	<input type="checkbox"/>				
11. ¿Qué efectos considera usted, que el proyecto va a generar en la comunidad?									
Afectación de Fuentes hídricas (-)	<input type="checkbox"/>	Afectación de Flora y Fauna (-)	<input checked="" type="checkbox"/>	Social y Economía (+)	<input type="checkbox"/>	Movilidad Transporte (+)	<input type="checkbox"/>	Otro	<input type="checkbox"/>
12. En las tierras por donde se va a construir la carretera ¿tiene conocimiento si hay lugares sagrados, cementerios o enterramientos antiguos, con piedras pintadas (petroglifos), o de cualquier otro tipo donde se encuentran vasijas de barro o herramientas de piedra? NO: <input checked="" type="checkbox"/> SI: <input type="checkbox"/> (En caso afirmativo cómo se llama el lugar donde se encuentra)_____									
13. ¿Qué sugerencias daría usted al promotor, para que el proyecto se desarrolle de la mejor forma?									
Mejoramiento de Centro de Salud									

MUCHAS GRACIAS POR SU COLABORACION. Encuesta N° _____; Encuestador: ELIEZER AVERA



ENCUESTA DE OPINIÓN

PROYECTO "Extracción temporal de minerales no metálicos e instalación de plantas de producción de agregados y planta de asfalto para obra pública"

Estimado(a) Sr. (a), la presente encuesta tiene como objetivo conocer su opinión referente al desarrollo del Proyecto "Extracción temporal de minerales no metálicos e instalación de plantas de producción de agregados y planta de asfalto para obra pública" que se ubica dentro de la Región Ño Kribo, en los distritos de Jirondai y Kankintú. Con este proyecto se realizará la extracción de 150,000 m³ de material pétreo, proveniente de dos fuentes hídricas de la región que son: Río Guariviara y el Río Manantí. Para el desarrollo de este proyecto, el Consorcio Kankintú, incluirá patios con las siguientes obras complementarias: planta trituradora, planta de asfalto, galera para taller, tinajas de sedimentación, tanque para almacenamiento de combustible y áreas de almacenamiento del material procesado. Este ejercicio forma parte del proceso de elaboración del plan de Participación Ciudadana para el Estudio de Impacto Ambiental (EIA) Categoría II del proyecto en mención.

Fecha: 17/6/22	Comunidad: Calante	Corregimiento: Samboa	Calante	<input checked="" type="checkbox"/> Kankintú
Nombre: Víctor Esmit	Cedula: 12-701-2306	Tiempo de residir: 24		

I. CARACTERÍSTICAS DE LA PERSONA ENCUESTADA

1. Género:	Masculino	<input checked="" type="checkbox"/>	Femenino	<input type="checkbox"/>		
2. Edad:	18-29	<input checked="" type="checkbox"/>	30-49	<input type="checkbox"/>		
			50-69	<input type="checkbox"/>		
			70 o más	<input type="checkbox"/>		
3. Escolaridad:	Sin escolaridad	<input type="checkbox"/>	Primaria	<input type="checkbox"/>		
			Secundaria	<input checked="" type="checkbox"/>		
			Técnico	<input type="checkbox"/>		
			Universitaria	<input type="checkbox"/>		
4. Actividad que desempeña actualmente:	Artesanías	<input type="checkbox"/>	Ama de Casa	<input type="checkbox"/>		
			Estudiante	<input type="checkbox"/>		
Agro	<input checked="" type="checkbox"/>	Comerciante	<input type="checkbox"/>	Construcción	<input type="checkbox"/>	
			Educación	<input type="checkbox"/>	Salud	<input type="checkbox"/>
					Otro	<input type="checkbox"/>

II. ASPECTOS SOCIALES Y AMBIENTALES DE LA COMUNIDAD

5. ¿Cómo considera usted que son las condiciones ambientales en su comunidad?: Buena:	<input checked="" type="checkbox"/>	Regular:	<input type="checkbox"/>	Mala:	<input type="checkbox"/>
Favor explicar y describir su respuesta:	no se practica licor o beber				
6. Señale ¿cuáles son los problemas sociales que afectan a su comunidad?:					
Desempleo:	<input checked="" type="checkbox"/>	Educación:	<input type="checkbox"/>	Salud:	<input type="checkbox"/>
				Agua:	<input checked="" type="checkbox"/>
				Electricidad:	<input type="checkbox"/>
Alcoholismo:	<input type="checkbox"/>	Violencia doméstica:	<input type="checkbox"/>	Violencia hacia niños y niñas:	<input type="checkbox"/>
ITS:	<input type="checkbox"/>	Embarazo en menores:	<input type="checkbox"/>	Adultos mayores solos:	<input checked="" type="checkbox"/>
Discapacidad	<input type="checkbox"/>				<input type="checkbox"/>

III. PERCEPCION SOBRE EL PROYECTO

7. ¿Tiene usted conocimiento sobre el proyecto "Extracción temporal de minerales no metálicos e instalación de plantas de procesamiento de agregados y planta de asfalto para obra pública" que se quiere desarrollar? SI:	<input checked="" type="checkbox"/>	NO:	<input type="checkbox"/>		
8. ¿Cómo se enteró del mismo?	La radio	<input checked="" type="checkbox"/>	Un Familiar	<input type="checkbox"/>	
			La autoridad	<input type="checkbox"/>	
			otra	<input type="checkbox"/>	
9. ¿Qué aportes cree usted que va a generar el proyecto?	Positivos				
Negativos	<input type="checkbox"/>	Ambos	<input type="checkbox"/>	No Sabe	<input type="checkbox"/>
				Mencione alguno:	<input checked="" type="checkbox"/>
10. ¿Cuál es su percepción con relación a la ejecución del proyecto:					
De acuerdo	<input checked="" type="checkbox"/>	En Desacuerdo	<input type="checkbox"/>	Sin opinión	<input type="checkbox"/>
11. ¿Qué efectos considera usted, que el proyecto va a generar en la comunidad?					
Afectación de Fuentes hídricas (-)	<input type="checkbox"/>	Afectación de Flora y Fauna (-)	<input checked="" type="checkbox"/>	Social y Economía (+)	<input type="checkbox"/>
				Movilidad Transporte (+)	<input type="checkbox"/>
				Otro	<input type="checkbox"/>
12. En las tierras por donde se va a construir la carretera ¿tiene conocimiento si hay lugares sagrados, cementerios o enterramientos antiguos, con piedras pintadas (petroglifos), o de cualquier otro tipo donde se encuentran vasijas de barro o herramientas de piedra? NO:	<input type="checkbox"/>	SI:	<input type="checkbox"/>	(En caso afirmativo cómo se llama el lugar donde se encuentra)	<input type="checkbox"/>
13. ¿Qué sugerencias daría usted al promotor, para que el proyecto se desarrolle de la mejor forma?	Mejoramiento en Centro de Salud, Educación, Empleo				

MUCHAS GRACIAS POR SU COLABORACION. Encuesta N° _____; Encuestador: Elicter Ayerra.



ENCUESTA DE OPINIÓN

PROYECTO "Extracción temporal de minerales no metálicos e instalación de plantas de producción de agregados y planta de asfalto para obra pública"

Estimado(a) Sr. (a), la presente encuesta tiene como objetivo conocer su opinión referente al desarrollo del Proyecto "Extracción temporal de minerales no metálicos e instalación de plantas de producción de agregados y planta de asfalto para obra pública" que se ubica dentro de la Región Ño Kribo, en los distritos de Jirondai y Kankintú. Con este proyecto se realizará la extracción de 150,000 m³ de material pétreo, proveniente de dos fuentes hídricas de la región que son: Río Guariviara y el Río Manantí. Para el desarrollo de este proyecto, el Consorcio Kankintú, incluirá patios con las siguientes obras complementarias: planta trituradora, planta de asfalto, galera para taller, tinajas de sedimentación, tanque para almacenamiento de combustible y áreas de almacenamiento del material procesado. Este ejercicio forma parte del proceso de elaboración del plan de Participación Ciudadana para el Estudio de Impacto Ambiental (EslA) Categoría II del proyecto en mención.

Fecha: 17/8/23	Comunidad: Calante	Corregimiento: Samboa	Calante	<input checked="" type="checkbox"/> Kankintú
Nombre: Víctor Bator	Cedula: 1-734-867	Tiempo de residir: 13		

I. CARACTERÍSTICAS DE LA PERSONA ENCUESTADA

1. Género:	Masculino	<input checked="" type="checkbox"/>	Femenino	<input type="checkbox"/>	
2. Edad:	18-29	<input type="checkbox"/>	30-49	<input checked="" type="checkbox"/>	
		<input type="checkbox"/>	50-69	<input type="checkbox"/>	
		<input type="checkbox"/>	70 o más	<input type="checkbox"/>	
3. Escolaridad:	Sin escolaridad	<input checked="" type="checkbox"/>	Primaria	<input type="checkbox"/>	
		<input type="checkbox"/>	Secundaria	<input type="checkbox"/>	
		<input type="checkbox"/>	Técnico	<input type="checkbox"/>	
		<input type="checkbox"/>	Universitaria	<input type="checkbox"/>	
4. Actividad que desempeña actualmente:	Artesanías	<input type="checkbox"/>	Ama de Casa	<input type="checkbox"/>	
		<input type="checkbox"/>	Estudiante	<input type="checkbox"/>	
Agro	<input checked="" type="checkbox"/>	Comerciante	<input type="checkbox"/>	Construcción	<input type="checkbox"/>
			<input type="checkbox"/>	Educación	<input type="checkbox"/>
			<input type="checkbox"/>	Salud	<input type="checkbox"/>
			<input type="checkbox"/>	Otro	<input type="checkbox"/>

II. ASPECTOS SOCIALES Y AMBIENTALES DE LA COMUNIDAD

5. ¿Cómo considera usted que son las condiciones ambientales en su comunidad?: Buena:	<input checked="" type="checkbox"/>	Regular:	<input type="checkbox"/>	Mala:	<input type="checkbox"/>
Favor explicar y describir su respuesta: por que hay que invertir a la economías					
6. Señale ¿cuáles son los problemas sociales que afectan a su comunidad?:					
Desempleo:	<input checked="" type="checkbox"/>	Educación:	<input type="checkbox"/>	Salud:	<input checked="" type="checkbox"/>
Agua:	<input type="checkbox"/>	Electricidad:	<input checked="" type="checkbox"/>		
Alcoholismo:	<input type="checkbox"/>	Violencia doméstica:	<input type="checkbox"/>	Violencia hacia niños y niñas:	<input type="checkbox"/>
ITS:	<input type="checkbox"/>	Embarazo en menores:	<input type="checkbox"/>	Adultos mayores solos:	<input type="checkbox"/>
Discapacidad	<input type="checkbox"/>				

III. PERCEPCION SOBRE EL PROYECTO

7. ¿Tiene usted conocimiento sobre el proyecto "Extracción temporal de minerales no metálicos e instalación de plantas de procesamiento de agregados y planta de asfalto para obra pública" que se quiere desarrollar? SI: <input checked="" type="checkbox"/> NO: <input type="checkbox"/>									
8. ¿Cómo se enteró del mismo?	La radio	<input type="checkbox"/>	Un Familiar	<input type="checkbox"/>	La autoridad	<input type="checkbox"/>	otra	<input type="checkbox"/>	
9. ¿Qué aportes cree usted que va a generar el proyecto?						Positivos		<input type="checkbox"/>	
Negativos	<input type="checkbox"/>	Ambos	<input type="checkbox"/>	No Sabe	<input checked="" type="checkbox"/>	Mencione alguno: facilidad de transporte			
10. ¿Cuál es su percepción con relación a la ejecución del proyecto:									
De acuerdo	<input checked="" type="checkbox"/>	En Desacuerdo	<input type="checkbox"/>	Sin opinión	<input type="checkbox"/>				
11. ¿Qué efectos considera usted, que el proyecto va a generar en la comunidad?									
Afectación de Fuentes hídricas (-)	<input type="checkbox"/>	Afectación de Flora y Fauna (-)	<input checked="" type="checkbox"/>	Social y Economía (+)	<input type="checkbox"/>	Movilidad Transporte (+)	<input checked="" type="checkbox"/>	Otro	<input type="checkbox"/>
12. En las tierras por donde se va a construir la carretera ¿tiene conocimiento si hay lugares sagrados, cementerios o enterramientos antiguos, con piedras pintadas (petroglifos), o de cualquier otro tipo donde se encuentran vasijas de barro o herramientas de piedra? NO: <input checked="" type="checkbox"/> SI: <input type="checkbox"/> (En caso afirmativo cómo se llama el lugar donde se encuentra)									
13. ¿Qué sugerencias daría usted al promotor, para que el proyecto se desarrolle de la mejor forma?									
Le Brindar empleo									

MUCHAS GRACIAS POR SU COLABORACION. Encuesta N° _____;

Encuestador: Kenneth Pineda



15

ENCUESTA DE OPINIÓN
PROYECTO "Extracción temporal de minerales no metálicos e instalación de plantas de producción de agregados y planta de asfalto para obra pública"

Estimado(a) Sr. (a), la presente encuesta tiene como objetivo conocer su opinión referente al desarrollo del Proyecto "Extracción temporal de minerales no metálicos e instalación de plantas de producción de agregados y planta de asfalto para obra pública" que se ubica dentro de la Región Ño Kribo, en los distritos de Jirondai y Kankintú. Con este proyecto se realizará la extracción de 150,000 m³ de material pétreo, proveniente de dos fuentes hídricas de la región que son: Río Guariviara y el Río Manantí. Para el desarrollo de este proyecto, el Consorcio Kankintú, incluirá patios con las siguientes obras complementarias: planta trituradora, planta de asfalto, galera para taller, tinajas de sedimentación, tanque para almacenamiento de combustible y áreas de almacenamiento del material procesado. Este ejercicio forma parte del proceso de elaboración del plan de Participación Ciudadana para el Estudio de Impacto Ambiental (EslA) Categoría II del proyecto en mención.

Fecha: 17/10/22	Comunidad: Calante	Corregimiento: Samboa	Calante	<input checked="" type="checkbox"/> Kankintú
Nombre: Rodolfo Smith	Cedula: 1-31-127	Tiempo de residir: 45 años		

I. CARACTERÍSTICAS DE LA PERSONA ENCUESTADA

1. Género:	Masculino	<input checked="" type="checkbox"/>	Femenino	<input type="checkbox"/>	
2. Edad:	18-29	<input type="checkbox"/>	30-49	<input type="checkbox"/>	
		<input type="checkbox"/>	50-69	<input checked="" type="checkbox"/>	
		<input type="checkbox"/>	70 o más	<input type="checkbox"/>	
3. Escolaridad:	Sin escolaridad	<input checked="" type="checkbox"/>	Primaria	<input type="checkbox"/>	
		<input type="checkbox"/>	Secundaria	<input type="checkbox"/>	
		<input type="checkbox"/>	Técnico	<input type="checkbox"/>	
		<input type="checkbox"/>	Universitaria	<input type="checkbox"/>	
4. Actividad que desempeña actualmente:	Artesanías	<input type="checkbox"/>	Ama de Casa	<input type="checkbox"/>	
		<input type="checkbox"/>	Estudiante	<input type="checkbox"/>	
Agro	<input checked="" type="checkbox"/>	Comerciante	<input type="checkbox"/>	Construcción	<input type="checkbox"/>
			<input type="checkbox"/>	Educación	<input type="checkbox"/>
			<input type="checkbox"/>	Salud	<input type="checkbox"/>
				Otro	<input type="checkbox"/>

II. ASPECTOS SOCIALES Y AMBIENTALES DE LA COMUNIDAD

5. ¿Cómo considera usted que son las condiciones ambientales en su comunidad?: Buena:	<input type="checkbox"/>	Regular:	<input checked="" type="checkbox"/>	Mala:	<input type="checkbox"/>
Favor explicar y describir su respuesta: falta de una buena educación.					
6. Señale ¿cuáles son los problemas sociales que afectan a su comunidad?:					
Desempleo:	<input checked="" type="checkbox"/>	Educación:	<input type="checkbox"/>	Salud:	<input type="checkbox"/>
			<input checked="" type="checkbox"/>	Agua:	<input type="checkbox"/>
				Electricidad:	<input checked="" type="checkbox"/>
Alcoholismo:	<input type="checkbox"/>	Violencia doméstica:	<input type="checkbox"/>	Violencia hacia niños y niñas:	<input type="checkbox"/>
ITS:	<input type="checkbox"/>	Embarazo en menores:	<input type="checkbox"/>	Adultos mayores solos:	<input type="checkbox"/>
Discapacidad	<input type="checkbox"/>		<input type="checkbox"/>		<input type="checkbox"/>

III. PERCEPCION SOBRE EL PROYECTO

7. ¿Tiene usted conocimiento sobre el proyecto "Extracción temporal de minerales no metálicos e instalación de plantas de procesamiento de agregados y planta de asfalto para obra pública" que se quiere desarrollar? SI: <input checked="" type="checkbox"/> NO: <input type="checkbox"/>							
8. ¿Cómo se enteró del mismo?	La radio	<input type="checkbox"/>	Un Familiar	<input type="checkbox"/>	La autoridad	<input checked="" type="checkbox"/> otra	
9. ¿Qué aportes cree usted que va a generar el proyecto?							
Positivos							
Negativos	<input type="checkbox"/>	Ambos	<input checked="" type="checkbox"/>	No Sabe	<input type="checkbox"/>	Mencione alguno:	
10. ¿Cuál es su percepción con relación a la ejecución del proyecto:							
De acuerdo	<input checked="" type="checkbox"/>	En Desacuerdo	<input type="checkbox"/>	Sin opinión	<input type="checkbox"/>		
11. ¿Qué efectos considera usted, que el proyecto va a generar en la comunidad?							
Afectación de Fuentes hídricas (-)	<input type="checkbox"/>	Afectación de Flora y Fauna (-)	<input checked="" type="checkbox"/>	Social y Economía (+)	<input type="checkbox"/>	Movilidad Transporte (+)	<input checked="" type="checkbox"/> Otro
12. En las tierras por donde se va a construir la carretera ¿tiene conocimiento si hay lugares sagrados, cementerios o enterramientos antiguos, con piedras pintadas (petroglifos), o de cualquier otro tipo donde se encuentran vasijas de barro o herramientas de piedra? NO: <input checked="" type="checkbox"/> SI: <input type="checkbox"/> (En caso afirmativo cómo se llama el lugar donde se encuentra)							
13. ¿Qué sugerencias daría usted al promotor, para que el proyecto se desarrolle de la mejor forma?							
Ninguno							
Kenneth Pinedo							

MUCHAS GRACIAS POR SU COLABORACION. Encuesta N° _____; Encuestador: _____



ENCUESTA DE OPINIÓN

PROYECTO "Extracción temporal de minerales no metálicos e instalación de plantas de producción de agregados y planta de asfalto para obra pública"

Estimado(a) Sr. (a), la presente encuesta tiene como objetivo conocer su opinión referente al desarrollo del Proyecto "Extracción temporal de minerales no metálicos e instalación de plantas de producción de agregados y planta de asfalto para obra pública" que se ubica dentro de la Región Ño Kribo, en los distritos de Jirondai y Kankintú. Con este proyecto se realizará la extracción de 150,000 m³ de material pétreo, proveniente de dos fuentes hídricas de la región que son: Río Guariviara y el Río Manantí. Para el desarrollo de este proyecto, el Consorcio Kankintú, incluirá patios con las siguientes obras complementarias: planta trituradora, planta de asfalto, galera para taller, tinajas de sedimentación, tanque para almacenamiento de combustible y áreas de almacenamiento del material procesado. Este ejercicio forma parte del proceso de elaboración del plan de Participación Ciudadana para el Estudio de Impacto Ambiental (EIA) Categoría II del proyecto en mención.

Fecha: 17/6/22	Comunidad: Calante	Corregimiento: Samboa	Calante	<input checked="" type="checkbox"/> Kankintú
Nombre: Arnoldo Palacios	Cedula: 12-713-298	Tiempo de residir: 13 años		

I. CARACTERÍSTICAS DE LA PERSONA ENCUESTADA

1. Género:	Masculino	<input checked="" type="checkbox"/>	Femenino	<input type="checkbox"/>	
2. Edad:	18-29	<input checked="" type="checkbox"/>	30-49	<input type="checkbox"/>	
			50-69	<input type="checkbox"/>	
			70 o más	<input type="checkbox"/>	
3. Escolaridad:	Sin escolaridad	<input type="checkbox"/>	Primaria	<input type="checkbox"/>	
			Secundaria	<input checked="" type="checkbox"/>	
			Técnico	<input type="checkbox"/>	
			Universitaria	<input checked="" type="checkbox"/>	
4. Actividad que desempeña actualmente:	Artesanías	<input type="checkbox"/>	Ama de Casa	<input checked="" type="checkbox"/>	
			Estudiante	<input type="checkbox"/>	
Agro	<input type="checkbox"/>	Comerciante	<input type="checkbox"/>	Construcción	<input type="checkbox"/>
				Educación	<input type="checkbox"/>
				Salud	<input type="checkbox"/>
				Otro	<input type="checkbox"/>

II. ASPECTOS SOCIALES Y AMBIENTALES DE LA COMUNIDAD

5. ¿Cómo considera usted que son las condiciones ambientales en su comunidad?:	Buena:	<input type="checkbox"/>	Regular:	<input checked="" type="checkbox"/>	Mala:	<input type="checkbox"/>			
Favor explicar y describir su respuesta: falta de una buena escuela, agua.									
6. Señale ¿cuáles son los problemas sociales que afectan a su comunidad?:									
Desempleo:	<input checked="" type="checkbox"/>	Educación:	<input checked="" type="checkbox"/>	Salud:	<input type="checkbox"/>	Agua:	<input type="checkbox"/>	Electricidad:	<input type="checkbox"/>
Alcoholismo:	<input type="checkbox"/>	Violencia doméstica:	<input type="checkbox"/>	Violencia hacia niños y niñas:	<input type="checkbox"/>				
ITS:	<input type="checkbox"/>	Embarazo en menores:	<input type="checkbox"/>	Adultos mayores solos:	<input type="checkbox"/>				
Discapacidad	<input type="checkbox"/>								

III. PERCEPCION SOBRE EL PROYECTO

7. ¿Tiene usted conocimiento sobre el proyecto "Extracción temporal de minerales no metálicos e instalación de plantas de procesamiento de agregados y planta de asfalto para obra pública" que se quiere desarrollar? SI: <input checked="" type="checkbox"/> NO: <input type="checkbox"/>								
8. ¿Cómo se enteró del mismo?	La radio	<input type="checkbox"/>	Un Familiar	<input checked="" type="checkbox"/>	La autoridad	<input type="checkbox"/>	otra	<input type="checkbox"/>
9. ¿Qué aportes cree usted que va a generar el proyecto?							Positivos	<input checked="" type="checkbox"/>
Negativos	<input type="checkbox"/>	Ambos	<input type="checkbox"/>	No Sabe	<input type="checkbox"/>	Mencione alguno: facilidad de transporte		
10. ¿Cuál es su percepción con relación a la ejecución del proyecto:								
De acuerdo	<input checked="" type="checkbox"/>	En Desacuerdo	<input type="checkbox"/>	Sin opinión	<input type="checkbox"/>			
11. ¿Qué efectos considera usted, que el proyecto va a generar en la comunidad?								
Afectación de Fuentes hídricas (-)	<input type="checkbox"/>	Afectación de Flora y Fauna (-)	<input checked="" type="checkbox"/>	Social y Economía (+)	<input type="checkbox"/>	Movilidad Transporte (+)	<input checked="" type="checkbox"/>	Otro
12. En las tierras por donde se va a construir la carretera ¿tiene conocimiento si hay lugares sagrados, cementerios o enterramientos antiguos, con piedras pintadas (petroglifos), o de cualquier otro tipo donde se encuentran vasijas de barro o herramientas de piedra? NO: <input checked="" type="checkbox"/> SI: <input type="checkbox"/> (En caso afirmativo cómo se llama el lugar donde se encuentra)								
13. ¿Qué sugerencias daría usted al promotor, para que el proyecto se desarrolle de la mejor forma?								
facilidad, economías, educación								

MUCHAS GRACIAS POR SU COLABORACION. Encuesta N° _____; Encuestador: Kenneth Pineda



ENCUESTA DE OPINIÓN

PROYECTO "Extracción temporal de minerales no metálicos e instalación de plantas de producción de agregados y planta de asfalto para obra pública"

Estimado(a) Sr. (a), la presente encuesta tiene como objetivo conocer su opinión referente al desarrollo del Proyecto "Extracción temporal de minerales no metálicos e instalación de plantas de producción de agregados y planta de asfalto para obra pública" que se ubica dentro de la Región Ño Kribo, en los distritos de Jirondai y Kankintú. Con este proyecto se realizará la extracción de 150,000 m³ de material pétreo, proveniente de dos fuentes hídricas de la región que son: Río Guariviara y el Río Manantí. Para el desarrollo de este proyecto, el Consorcio Kankintú, incluirá patios con las siguientes obras complementarias: planta trituradora, planta de asfalto, galera para taller, tinajas de sedimentación, tanque para almacenamiento de combustible y áreas de almacenamiento del material procesado. Este ejercicio forma parte del proceso de elaboración del plan de Participación Ciudadana para el Estudio de Impacto Ambiental (EslA) Categoría II del proyecto en mención.

Fecha: 17/12/22	Comunidad: calante	Corregimiento: Samboa	Calante	<input checked="" type="checkbox"/> Kankintú
Nombre: Hecolito Jimenez	Cedula: 12-718-1259	Tiempo de residir: 21		

I. CARACTERÍSTICAS DE LA PERSONA ENCUESTADA

1. Género:	Masculino	<input checked="" type="checkbox"/>	Femenino	<input type="checkbox"/>
2. Edad:	18-29	<input checked="" type="checkbox"/>	30-49	<input type="checkbox"/>
			50-69	<input type="checkbox"/>
			70 o más	<input type="checkbox"/>
3. Escolaridad:	Sin escolaridad	<input checked="" type="checkbox"/>	Primaria	<input type="checkbox"/>
			Secundaria	<input checked="" type="checkbox"/>
			Técnico	<input type="checkbox"/>
			Universitaria	<input type="checkbox"/>
4. Actividad que desempeña actualmente:	Artesanías	<input type="checkbox"/>	Ama de Casa	<input checked="" type="checkbox"/>
			Estudiante	<input type="checkbox"/>
Agro	Comerciante	Construcción	Educación	Salud
				Otro

II. ASPECTOS SOCIALES Y AMBIENTALES DE LA COMUNIDAD

5. ¿Cómo considera usted que son las condiciones ambientales en su comunidad?: Buena:	<input checked="" type="checkbox"/>	Regular:	<input type="checkbox"/>	Mala:	<input type="checkbox"/>
Favor explicar y describir su respuesta: la comunidad es con tranquilidad					
6. Señale ¿cuáles son los problemas sociales que afectan a su comunidad?:					
Desempleo:	<input checked="" type="checkbox"/>	Educación:	<input type="checkbox"/>	Salud:	<input checked="" type="checkbox"/>
Alcoholismo:	<input type="checkbox"/>	Violencia doméstica:	<input type="checkbox"/>	Violencia hacia niños y niñas:	<input type="checkbox"/>
ITS:	<input type="checkbox"/>	Embarazo en menores:	<input type="checkbox"/>	Adultos mayores solos:	<input checked="" type="checkbox"/>
Discapacidad	<input checked="" type="checkbox"/>				

III. PERCEPCION SOBRE EL PROYECTO

7. ¿Tiene usted conocimiento sobre el proyecto "Extracción temporal de minerales no metálicos e instalación de plantas de procesamiento de agregados y planta de asfalto para obra pública" que se quiere desarrollar? SI: <input checked="" type="checkbox"/> NO: <input type="checkbox"/>								
8. ¿Cómo se enteró del mismo?	La radio	<input type="checkbox"/>	Un Familiar	<input type="checkbox"/>	La autoridad	<input type="checkbox"/>	otra Reunión	<input checked="" type="checkbox"/>
9. ¿Qué aportes cree usted que va a generar el proyecto?						Positivos		<input checked="" type="checkbox"/>
Negativos	<input type="checkbox"/>	Ambos	<input type="checkbox"/>	No Sabe	<input type="checkbox"/>	Mencione alguno: facilidad de transporte		
10. ¿Cuál es su percepción con relación a la ejecución del proyecto:								
De acuerdo	<input checked="" type="checkbox"/>	En Desacuerdo	<input type="checkbox"/>	Sin opinión	<input type="checkbox"/>			
11. ¿Qué efectos considera usted, que el proyecto va a generar en la comunidad?								
Afectación de Fuentes hídricas (-)	<input checked="" type="checkbox"/>	Afectación de Flora y Fauna (-)	<input type="checkbox"/>	Social y Economía (+)	<input type="checkbox"/>	Movilidad Transporte (+)	<input checked="" type="checkbox"/>	Otro
12. En las tierras por donde se va a construir la carretera ¿tiene conocimiento si hay lugares sagrados, cementerios o enterramientos antiguos, con piedras pintadas (petroglifos), o de cualquier otro tipo donde se encuentran vasijas de barro o herramientas de piedra? NO: <input type="checkbox"/> SI: <input checked="" type="checkbox"/> (En caso afirmativo cómo se llama el lugar donde se encuentra) calante								
13. ¿Qué sugerencias daría usted al promotor, para que el proyecto se desarrolle de la mejor forma?								
ninguna								
Kennyth Rincón								

MUCHAS GRACIAS POR SU COLABORACION. Encuesta N° _____; Encuestador: Kennyth Rincón



ENCUESTA DE OPINIÓN
PROYECTO "Extracción temporal de minerales no metálicos e instalación de plantas de producción de agregados y planta de asfalto para obra pública"

Estimado(a) Sr. (a), la presente encuesta tiene como objetivo conocer su opinión referente al desarrollo del Proyecto "Extracción temporal de minerales no metálicos e instalación de plantas de producción de agregados y planta de asfalto para obra pública" que se ubica dentro de la Región Ño Kribo, en los distritos de Jirondai y Kankintú. Con este proyecto se realizará la extracción de 150,000 m³ de material pétreo, proveniente de dos fuentes hídricas de la región que son: Río Guariviara y el Río Manantí. Para el desarrollo de este proyecto, el Consorcio Kankintú, incluirá patios con las siguientes obras complementarias: planta trituradora, planta de asfalto, galera para taller, tinajas de sedimentación, tanque para almacenamiento de combustible y áreas de almacenamiento del material procesado. Este ejercicio forma parte del proceso de elaboración del plan de Participación Ciudadana para el Estudio de Impacto Ambiental (EslA) Categoría II del proyecto en mención.

Fecha: <u>17/6/22</u>	Comunidad: <u>Calante</u>	Corregimiento: <u>Samboa</u>	Calante <input checked="" type="checkbox"/>	Kankintú <input checked="" type="checkbox"/>	
Nombre: <u>Juan Bverra</u>		Cedula: <u>1-101-384</u>	Tiempo de residir: <u>40 años</u>		

I. CARACTERÍSTICAS DE LA PERSONA ENCUESTADA

1. Género:	Masculino <input checked="" type="checkbox"/>	Femenino <input type="checkbox"/>	
2. Edad:	18-29 <input type="checkbox"/>	30-49 <input checked="" type="checkbox"/>	50-69 <input type="checkbox"/>
3. Escolaridad:	Sin escolaridad <input type="checkbox"/>	Primaria <input type="checkbox"/>	Secundaria <input checked="" type="checkbox"/>
4. Actividad que desempeña actualmente:	Artesanías <input type="checkbox"/>	Ama de Casa <input checked="" type="checkbox"/>	Estudiante <input type="checkbox"/>
Agro <input type="checkbox"/>	Comerciante <input checked="" type="checkbox"/>	Construcción <input type="checkbox"/>	Otro <input type="checkbox"/>

II. ASPECTOS SOCIALES Y AMBIENTALES DE LA COMUNIDAD

5. ¿Cómo considera usted que son las condiciones ambientales en su comunidad?: Buena: <input type="checkbox"/>	Regular: <input checked="" type="checkbox"/>	Mala: <input type="checkbox"/>	
Favor explicar y describir su respuesta: <u>falta de agua</u>			
6. Señale ¿cuáles son los problemas sociales que afectan a su comunidad?:			
Desempleo: <input checked="" type="checkbox"/>	Educación: <input type="checkbox"/>	Salud: <input type="checkbox"/>	Agua: <input checked="" type="checkbox"/>
Alcoholismo: <input type="checkbox"/>	Violencia doméstica: <input type="checkbox"/>	Violencia hacia niños y niñas: <input type="checkbox"/>	Electricidad: <input checked="" type="checkbox"/>
ITS: <input type="checkbox"/>	Embarazo en menores: <input type="checkbox"/>	Adultos mayores solos: <input type="checkbox"/>	
Discapacidad: <input type="checkbox"/>			

III. PERCEPCION SOBRE EL PROYECTO

7. ¿Tiene usted conocimiento sobre el proyecto "Extracción temporal de minerales no metálicos e instalación de plantas de procesamiento de agregados y planta de asfalto para obra pública" que se quiere desarrollar? SI: <input checked="" type="checkbox"/> NO: <input type="checkbox"/>			
8. ¿Cómo se enteró del mismo?	La radio <input type="checkbox"/>	Un Familiar <input checked="" type="checkbox"/>	La autoridad <input type="checkbox"/> otra <input type="checkbox"/>
9. ¿Qué aportes cree usted que va a generar el proyecto? Positivos <input checked="" type="checkbox"/>			
Negativos <input type="checkbox"/>	Ambos <input type="checkbox"/>	No Sabe <input type="checkbox"/>	Mencione alguno: <input type="checkbox"/>
10. ¿Cuál es su percepción con relación a la ejecución del proyecto:			
De acuerdo <input checked="" type="checkbox"/>	En Desacuerdo <input type="checkbox"/>	Sin opinión <input type="checkbox"/>	
11. ¿Qué efectos considera usted, que el proyecto va a generar en la comunidad?			
Afectación de Fuentes hídricas (-) <input type="checkbox"/>	Afectación de Flora y Fauna (-) <input type="checkbox"/>	Social y Economía (+) <input checked="" type="checkbox"/>	Movilidad Transporte (+) <input checked="" type="checkbox"/>
12. En las tierras por donde se va a construir la carretera ¿tiene conocimiento si hay lugares sagrados, cementerios o enterramientos antiguos, con piedras pintadas (petroglifos), o de cualquier otro tipo donde se encuentran vasijas de barro o herramientas de piedra? NO: <input checked="" type="checkbox"/> SI: <input type="checkbox"/> (En caso afirmativo cómo se llama el lugar donde se encuentra) _____			
13. ¿Qué sugerencias daría usted al promotor, para que el proyecto se desarrolle de la mejor forma?			

MUCHAS GRACIAS POR SU COLABORACION. Encuesta N° _____; Encuestador: Kennyth Pineda



16

ENCUESTA DE OPINIÓN
PROYECTO "Extracción temporal de minerales no metálicos e instalación de plantas de producción de agregados y planta de asfalto para obra pública"

Estimado(a) Sr. (a), la presente encuesta tiene como objetivo conocer su opinión referente al desarrollo del Proyecto "Extracción temporal de minerales no metálicos e instalación de plantas de producción de agregados y planta de asfalto para obra pública" que se ubica dentro de la Región Ño Kribo, en los distritos de Jirondai y Kankintú. Con este proyecto se realizará la extracción de 150,000 m³ de material pétreo, proveniente de dos fuentes hídricas de la región que son: Río Guariviara y el Río Manantí. Para el desarrollo de este proyecto, el Consorcio Kankintú, incluirá patios con las siguientes obras complementarias: planta trituradora, planta de asfalto, galera para taller, tinajas de sedimentación, tanque para almacenamiento de combustible y áreas de almacenamiento del material procesado. Este ejercicio forma parte del proceso de elaboración del plan de Participación Ciudadana para el Estudio de Impacto Ambiental (EIA) Categoría II del proyecto en mención.

Fecha: 17/6/22	Comunidad: catante	Corregimiento: Samboa	Calante	<input checked="" type="checkbox"/> Kankintú
Nombre: Ismael Robinson	Cedula: 1-714-2027	Tiempo de residir: 4		

I. CARACTERÍSTICAS DE LA PERSONA ENCUESTADA

1. Género:	Masculino	<input checked="" type="checkbox"/>	Femenino	<input type="checkbox"/>
2. Edad:	18-29	<input type="checkbox"/>	30-49	<input checked="" type="checkbox"/>
			50-69	<input type="checkbox"/>
			70 o más	<input type="checkbox"/>
3. Escolaridad:	Sin escolaridad	<input type="checkbox"/>	Primaria	<input checked="" type="checkbox"/>
			Secundaria	<input type="checkbox"/>
			Técnico	<input type="checkbox"/>
			Universitaria	<input type="checkbox"/>
4. Actividad que desempeña actualmente:	Artesanías	<input type="checkbox"/>	Ama de Casa	<input type="checkbox"/>
			Estudiante	<input type="checkbox"/>
Agro	Comerciante	<input type="checkbox"/>	Construcción	<input checked="" type="checkbox"/>
			Educación	<input type="checkbox"/>
			Salud	<input type="checkbox"/>
			Otro	<input type="checkbox"/>

II. ASPECTOS SOCIALES Y AMBIENTALES DE LA COMUNIDAD

5. ¿Cómo considera usted que son las condiciones ambientales en su comunidad?:	Buena:	<input type="checkbox"/>	Regular:	<input checked="" type="checkbox"/>	Mala:	<input type="checkbox"/>			
Favor explicar y describir su respuesta: falta de agua									
6. Señale ¿cuáles son los problemas sociales que afectan a su comunidad?:									
Desempleo:	<input checked="" type="checkbox"/>	Educación:	<input type="checkbox"/>	Salud:	<input type="checkbox"/>	Agua:	<input checked="" type="checkbox"/>	Electricidad:	<input checked="" type="checkbox"/>
Alcoholismo:		Violencia doméstica:		Violencia hacia niños y niñas:					
ITS:		Embarazo en menores:		Adultos mayores solos:					
Discapacidad									

III. PERCEPCION SOBRE EL PROYECTO

7. ¿Tiene usted conocimiento sobre el proyecto "Extracción temporal de minerales no metálicos e instalación de plantas de procesamiento de agregados y planta de asfalto para obra pública" que se quiere desarrollar? SI: <input checked="" type="checkbox"/> NO: <input type="checkbox"/>									
8. ¿Cómo se enteró del mismo?	La radio	<input type="checkbox"/>	Un Familiar	<input type="checkbox"/>	La autoridad	<input type="checkbox"/>	otra	<input type="checkbox"/>	
9. ¿Qué aportes cree usted que va a generar el proyecto?							Positivos	<input checked="" type="checkbox"/>	
Negativos	<input type="checkbox"/>	Ambos	<input type="checkbox"/>	No Sabe	<input type="checkbox"/>	Mencione alguno: facilidad de comercializar			
10. ¿Cuál es su percepción con relación a la ejecución del proyecto:									
De acuerdo	<input checked="" type="checkbox"/>	En Desacuerdo	<input type="checkbox"/>	Sin opinión	<input type="checkbox"/>				
11. ¿Qué efectos considera usted, que el proyecto va a generar en la comunidad?									
Afectación de Fuentes hídricas (-)	<input type="checkbox"/>	Afectación de Flora y Fauna (-)	<input type="checkbox"/>	Social y Economía (+)	<input checked="" type="checkbox"/>	Movilidad Transporte (+)	<input checked="" type="checkbox"/>	Otro	<input type="checkbox"/>
12. En las tierras por donde se va a construir la carretera ¿tiene conocimiento si hay lugares sagrados, cementerios o enterramientos antiguos, con piedras pintadas (petroglifos), o de cualquier otro tipo donde se encuentran vasijas de barro o herramientas de piedra? NO: <input checked="" type="checkbox"/> SI: <input type="checkbox"/> (En caso afirmativo cómo se llama el lugar donde se encuentra)									
13. ¿Qué sugerencias daría usted al promotor, para que el proyecto se desarrolle de la mejor forma?									
Ninguno									

MUCHAS GRACIAS POR SU COLABORACION. Encuesta N° _____; Encuestador: Kenneth Pineda

ANEXO 8.2

Informe de prospección arqueológica



Anthro Studio Inc

Consultores en Arqueología y Antropología

División Estudios Arqueológicos

Cel. 66916373 CorreoE: estudiosarqueologicospty@hotmail.com

Informe de Prospección Arqueológica

Evaluación de los recursos arqueológicos

**EsIA Extracción Temporal de Minerales No Metálicos e Instalación de
Plantas de Producción de Agregados y Planta de Asfalto para Obra Pública
Comarca Ngöbe-Buglé**

Arqueólogo Alvaro M. Brizuela Casimir

Registros 04-09 DNPH

ANAM IAR 035-03

Ciudad de Panamá, Julio de 2022

Evaluación de los recursos arqueológicos
EsIA Extracción Temporal de Minerales No Metálicos e Instalación de
Plantas de Producción de Agregados y Planta de Asfalto para Obra Pública
Comarca Ngöbe-Buglé

Arqueólogo Alvaro M. Brizuela Casimir
Registros 04-09 DNPH
ANAM IAR 035-03

1- Resumen ejecutivo

Se adelantaron las tareas de prospección arqueológica en unos polígonos de terreno que se ha proyectado destinar como áreas de extracción y de procesamiento de piedra como obras accesorias del proyecto vial Coclesito-Kankintú en la comarca Ngöbe-Buglé. Por consiguiente, este reporte hace parte del Estudio de Impacto Ambiental de dicho proyecto cuyo promotor es el Consorcio Kankintú.

Objetivos

- Efectuar una verificación física en las áreas de proyecto en busca de vestigios arqueológicos.
- Plantear medidas de mitigación relacionadas con los restos patrimoniales que hubiese en el área de estudio.

Los vestigios y restos arqueológicos, parte del acervo patrimonial de la Nación, son recursos no renovables. A través del análisis de dichos objetos y los contextos de donde proceden es posible darles un significado, ya que ambos (objetos rotos o enteros y su ubicación original) permiten al arqueólogo obtener elementos de sustentación para caracterizar tanto los hallazgos realizados, como, por extensión, parte de las actividades o acontecimientos que se suscitaron en ese asentamiento humano en épocas pasadas. Cabe acotar que la destrucción de estos vestigios supone –por Ley- una penalización y conlleva desde una sanción económica, hasta la privación de libertad en prisión (tal como lo indica el código penal vigente), hacia el Promotor del proyecto y/o el responsable de la destrucción.

Resultados: la prospección arqueológica llevada a cabo en la totalidad de los polígonos destinados a las plantas de procesamiento y obras accesorias del proyecto en la que se hicieron 29 sondeos (ver tabla de coordenadas en anexo), así como también en una parte de los polígonos destinados a la extracción de piedra en los ríos Guariviara y Manantí, entre los días 20/24 de junio de 2022; dio como resultados positivos el hallazgo de dos petroglifos en las inmediaciones externas del polígono de extracción en el Río Manantí. Por lo que se recomienda evitar cualquier tipo de impacto negativo y generar acciones encaminadas a su protección, aparte de llevar a cabo una prospección intensiva complementaria en las dos áreas de extracción durante la próxima temporada seca pues se anticipa el eventual hallazgo de más piedras con arte rupestre.

2- Investigación bibliográfica

La Región Occidental o Gran Chiriquí:

Si se habla en términos arqueológicos, el territorio nacional ha sido dividido en tres grandes regiones (ver Cooke 1976). Esta división se basa, en cierta medida, en las características estilísticas iconográficas y cronológicas del material cultural procedente de diversos contextos arqueológicos de la Región Central haciéndola extensiva hacia las otras dos regiones. De ello, resultan la Región Oriental, la Región Central y la Región Occidental; recientemente renombradas como Gran Darién, Gran Coclé y Gran Chiriquí respectivamente (Cooke y Sánchez 2004); siendo esta última, en donde se ubica el área del presente estudio. Gran Chiriquí, ocupa una vasta extensión territorial que se extiende desde el sureste costarricense, hasta el occidente Veraguense.

El área de estudio se ubica en la vecindad de la actual frontera entre Panamá y Costa Rica. Los sitios arqueológicos de la región bocatoreña no han sido explorados en abundancia. Por consiguiente, la literatura especializada es escasa. A pesar de ello, se tiene conocimiento de los avances presentados sobre los proyectos que se han llevado a cabo en yacimientos localizados tanto en tierra firme, como en algunas islas vecinas. En el lado panameño pocos son los estudios arqueológicos realizados en años recientes. Entre ellos, los de Linares 1980, Wake 2004, Brizuela y otros 2005. Acerca de investigaciones al otro lado de la frontera, se hallaron referencias citadas en Snarskis (1983), Corrales (2001) y Fonseca (2002). Con los aportes de estas investigaciones han podido esbozarse someramente algunos trazos acerca del pasado histórico de los grupos humanos que habitaron esta región en tiempos antiguos.

Los sitios investigados por Linares, Wake y Brizuela¹ corresponden a asentamientos precolombinos de tipo habitacional. Aparentemente son sitios semi extensos en los cuales hay cierta secuencia estratigráfica con presencia de materiales culturales de diferentes épocas (salvo el reportado por Brizuela). Linares² ha propuesto una cronología con dos fases ocupacionales: Aguacate hacia el año 600 d.C. y Bocas alrededor del 900 d.C. (1980:99). Como parte de los vestigios que se han reportado en los contextos arqueológicos estudiados³, hay objetos punzo cortantes (puntas, navajas, hachas, cinces), vasijas cerámicas de diversos tamaños y formas con decoraciones incisas, aplicadas o pintadas, y los hay sin decoración. Así como también cuentas para collares hechas en arcilla o concha.

En la Península de Aguacate Linares reportó varios sitios arqueológicos cuyo patrón de asentamiento es de tipo disperso; conformado por pequeños núcleos habitacionales dispuestos en partes poco elevadas y no en la línea costera como los habitantes actuales. En ellos se localizaron grupos cerámicos distintos a partir de los cuales se integró una tipología compuesta por cuatro tipos. De ellos dos tienen posible origen externo (¿comercio?) y los otros dos son producción local. También fueron reportados y explorados concheros, éstos reflejan el aprovechamiento constante de los recursos marinos.

¹ Obras citadas.

² Op cit.

³ Además de las obras citadas ver Wake, de León y Fitzgerald 2004. Prehistoric sitio Drago, Bocas del Toro, Panama. En *Antiquity* Vol.78 No. 300. Junio de 2004 (<http://antiquity.ac.uk/ProyGall/wake/>)

En el caso de Isla Bastimentos, el rescate arqueológico efectuado en el proyecto Red Frog, arrojó restos de una vivienda (sitio 1), y dispersiones en los denominados Sitios 2 y 3. Estos yacimientos se ubican en una colina de mediana altura, distantes entre sí unos 250 m ó 300 m aproximadamente. Se observaron metates simples (sin soportes) en un terreno semiplano; además, de algunos fragmentos cerámicos superficiales. La exploración de los contextos arrojó materiales cerámicos del estilo Bocas.

La ocupación humana en Gran Chiriquí trasciende el 5000 A.C., cuando existían diversos grupos humanos en el área cultural (Gran Chiriquí) y cuyo sistema económico de subsistencia se basaba en la apropiación de alimentos, a través de la cacería y la recolección. Estas sociedades fueron haciéndose, un tanto, más complejas conformando asentamientos sedentarios cuyas costumbres trascienden su hábitat inmediato llegando a conformar tradiciones culturales que abarcaron regiones distantes. Algunos de estos lugares se transforman en centros rectores de influencia cultural y religiosa y, posteriormente, en grandes cacicazgos.

En el área cultural de Gran Chiriquí, dentro de la que se ubica el Proyecto Hidroeléctrico Chan 75, se han encontrado sitios arqueológicos de diversas características (fuera y distante del área de influencia directa), que testimonian las diferentes etapas del desarrollo sociocultural de los grupos humanos que lo habitaron. Para ejemplificar lo señalado se mencionarán:

* Abrigos rocosos Ranere, Linares y Cooke, hablan en distintas publicaciones acerca de Casita de Piedra, en el área de Chiriquicito. Sitio donde se han obtenido evidencias de ocupación humana en épocas muy tempranas (material lítico pre-cerámico). Estos, pueden ir desde el año 5000 al 3000 antes de Cristo.

* Aldeas y varios asentamientos de diversos tamaños en los que no solamente se tienen reportes de actividades funerarias (evidenciadas por las tumbas en las áreas de enterramiento); de igual manera, se ha detectado la presencia de materiales cerámicos o líticos de uso cotidiano que denotan actividades domésticas. Los más cercanos son: Cerro Brujo, Boca de Drago, Bastimentos, Finca 53, El Junco en Quebrada La Gloria, Filo de Almirante, Quebrada Negra, Mojoncito y Talamanca (estos tres últimos en Costa Rica). A este tipo de yacimientos corresponden los hallados en el área de influencia directa (e indirecta) del Proyecto Hidroeléctrico Chan 75; son aldeas con un patrón de asentamiento que sugiere ser disperso.

*Centros ceremoniales, en esta categoría cabe mencionar a Barriles como el sitio más importante de todos, por ser el de mayor tamaño, secuencia ocupacional y vestigios materiales que se han encontrado. Los habitantes de este asentamiento tuvieron una gran influencia cultural a nivel regional y, dicho sea de paso, es uno de los pocos sitios, en el país, donde se han reportado esculturas de piedra con carácter antropomorfo y, tal vez, el único con esa monumentalidad y cantidad.

Cabe señalar que, durante los tiempos precolombinos, los grupos humanos mantuvieron un comportamiento migratorio bastante activo; quizá no durante la misma generación, pero sí durante lapsos de tiempo no muy prolongados. Esta aseveración se hace en función de que

varios yacimientos son de dimensiones modestas, no muy extensos; además, de que no cuentan con acumulaciones cerámicas amplias o diferenciadas que permitan inferirlo. Estos grupos se mantuvieron fluctuantes entre los actuales Chiriquí-Bocas y Costa Rica, aprovechando tierras; ya sea en las planicies costeras o en las partes medias de la cadena montañosa.

Salvo los grupos paleo, indios que ocuparon los abrigos rocosos u otros refugios temporales, el resto de las sociedades tuvo una economía sustentada en la agricultura y en la apropiación de recursos naturales (pesca, cacería y ciertos vegetales).

En el marco de la propuesta planteada por Linares (1980), los grupos humanos precolombinos que se asentaron en la actual Bocas del Toro, migraron desde la región chiricana y, al transcurrir cierto tiempo, cambiaron sus costumbres “adaptándose” al nuevo medio costero. Esta autora discierne dicho cambio a través de los restos cerámicos encontrados durante sus exploraciones realizadas en la denominada Península del Aguacate.

A partir de dicho proyecto de investigación, Linares plantea una secuencia cerámica integrada, fundamentalmente, por seis grupos o tradiciones estilísticas: “...Bocas Brush-Pinched, Bocas Smooth-Polished, Bisquit, Bugaba, Chocolate Incised, and Plain...” (Linares & Ranere 1980:96). Agrupándolas en dos momentos ocupacionales: la Fase Aguacate (relacionada con la tradición cerámica Bugaba) y por analogía fechada hacia el 600 d.C. En tanto, que la segunda, denominada Fase Bocas, fechada hacia el 900 d.C. en donde se hallan ubicados los demás grupos cerámicos. Una característica que puede evidenciar el cambio cultural la podemos percibir en los motivos decorativos presentes en las cerámicas, por ejemplo, de tradición Bugaba y las de los grupos Bocas: en las primeras se observan motivos decorativos fitomorfos (plantas) y zoomorfos (animales mamíferos, en particular terrestres); mientras que en la segunda tienden a ser mayoritariamente zoomorfos (con animales marinos -Cangrejos y Delfines por ejemplo-)

Kudarauskas, Linares y Borgogno proponen que los grupos Bocas Brushed-Pinched y Bocas Smooth-Polished tienen un origen local; en tanto que la cerámica Bisquit y Bugaba tienen su origen en la región montañosa de Chiriquí; mientras que la Chocolate Incised y la Red Slipped tienen un aparente nexo con la región fronteriza de Costa Rica, siendo esta última la de menor presencia en los contextos explorados (en Linares & Ranere op cit p.385).

Por otra parte, los asentamientos reportados en los sitios excavados corresponden al tipo disperso en localidades de la Península de Aguacate (Linares) y en Bastimentos (Brizuela), hallándose unidades domésticas separadas entre sí a intervalos de –al menos- 150 metros; en tanto que Boca del Drago parece corresponder a un lugar distinto, aquí se observan un modelo semi-disperso donde hay plataformas artificiales (en un entorno inundable), concheros y unidades domésticas ocupando un solo paraje cuya extensión es mucho más grande (ver Wake).

Un factor que contribuyó con el flujo poblacional fueron las erupciones del Volcán Barú, correspondiendo las más recientes hacia el siglo VII antes de Cristo (Behling 2000).

Salvo los grupos paleo-indios que ocuparon abrigos rocosos u otros refugios temporales como espacios de habitación, el resto de las sociedades tuvieron una economía sustentada en la agricultura y/o la apropiación de recursos naturales a través de la cacería, pesca y ciertos vegetales.

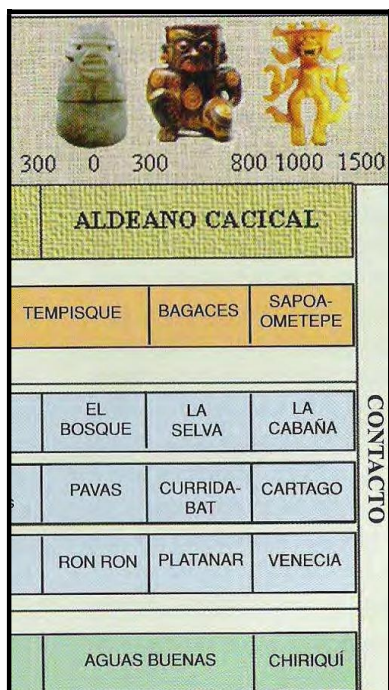

Tomada de Corrales

Fases cerámicas del el Gran Chiriquí

El grupo de arqueólogos panameños reconoce como vigente la siguiente cronología para la región cultural de Gran Chiriquí. En el Gran Chiriquí la evidencia cerámica arroja datos aproximados que nos remontan al año 1000 antes de Cristo y que culminan en el 1500 después de Cristo. Este período ha sido subdividido en tres etapas:

1- Cerámico Temprano 1000 a.C. - 200 d.C. >
Fase Concepción / Bariles
Una peculiaridad de esta cerámica son los acabados escarificados con motivos muy sencillos, a base de rayas paralelas incisas hechas antes de hornear la pasta combinadas con superficies alisadas y pintadas en rojo. Sobresalen las formas de cuencos u ollas inferiores a los 35 cm de diámetro y las denominadas vasijas "chimenea".

2- Cerámico Medio 200 - 600 d.C.
> Fase Burica (Tierras Bajas)
En este grupo cerámico podemos encontrar piezas cerámicas corresponden a jarros, escudillas, otro eventualmente se hallan algunos con base anular.
Fase Bugaba o Aguas Buenas (Tierras altas)
Esta cerámica presenta decoraciones plásticas elaboradas fundamentalmente mediante la técnica del pastillaje, hallando representaciones con motivos en forma de animales (zoomorfos) o vegetales (fitonorfos), colocados tanto en la proximidad de los bordes o cuellos y en los soportes o patas de las piezas; eventualmente hay además de líneas y engobe rojo. Hallamos ollas pequeñas, escudillas, vasijas tripodes y algunas vasijas "chimenea".

3- Cerámico Tardío 800 - 1500 d.C. > Fase San Lorenzo
Este complejo está caracterizado por un tipo de decoración geométrica hecho a base de líneas paralelas angulares; pintadas o incisas. Se empleó la pintura roja. También se pueden hallar soportes decorados con figuras antropomorfas o zoomorfas. Las piezas corresponden a vasijas ollas y platos de diversos tamaños.

Fase Chiriquí clásico
Quizá este es uno de los grupos más conocidos. Se destaca por la fineza de su pasta. Hay piezas decoradas sencillamente al pastillaje con aplicaciones zoomorfas fitonorfos o antropomorfas colocadas en los soportes o cuellos de las piezas. Sin embargo las hay también con motivos lineales pintados en el cuello y hombro o el resto de la pieza. Hay ollas globulares con o sin soportes (tripodes), y con asas entre otros. También se hallan piezas decoradas en negativo y algunas con policromía.

Preparada por Brizuela (Museo de Gualaca, Chiriquí)

3- Metodología y técnicas aplicados

El procedimiento llevado a cabo para la realización de la evaluación arqueológica consistió en:

- a) **Revisión documental** de fuentes publicadas e inéditas, relacionadas con aspectos arqueológicos del área cultural en que se localiza este proyecto.
- b) **Trabajo de campo:** la prospección arqueológica llevada a cabo contempló los parámetros consignados en la normativa patrimonial vigente. Consistió en realizar una prospección arqueológica tanto a nivel superficial como subsuperficial. De suerte tal que nos permitió verificar la superficie del polígono y también hacer algunos sondeos (29) distribuidos a lo interno de los polígonos de las plantas, oficina y campamento. El propósito era identificar vestigios materiales de interés patrimonial. Los sondeos se referenciaron con un GPS portátil. Se tomaron fotografías con una cámara digital.
- c) **Procesamiento de datos** para conformar el presente reporte.

4- Descripción de los resultados

El área de cobertura de la prospección corresponde al 100% en los polígonos de obras accesorias, en tanto que apenas un 60% en el río Guariviara y un 30% en el río Manantí a causa de las condiciones climáticas que generaron lluvias y con ello el peligro inminente de crecidas imprevistas en los cauces de los ríos que pusieron en riesgo la seguridad del equipo.

La prospección de los polígonos que hacen parte de este EsIA incorporó el trabajo simultáneo de dos equipos durante dos jornadas en las cuales se logró verificar las partes accesibles y con menos riesgos para la seguridad personal en cada uno de ellos.

Polígono de Campamento y oficinas (13,800 m²)

El terreno limita en un extremo con la carretera Cañazas-Coclesito y en el otro extremo con el río Guariviara. Muy cerca al polígono se localiza una vivienda. El área se caracteriza por ser un terreno llano y sin inundación. Está cubierta de pastizal controlado y de poca altura, así como de algunos arbustos y árboles dispersos. Por las características favorables del terreno se hicieron sondeos en el centro y en los distintos puntos cardinales del polígono. La tierra, expuesta tras las pruebas de sondeos, es de color café oscuro de consistencia compacta o café claro de apariencia arenosa. **No hay presencia de material arqueológico.**

Patio de vigas, concretera, planta de trituración y acopio (9,500 m²)

El área se localiza al pie de la entrada del poblado de Coclesito, colindando con la carretera. El terreno tiene vegetación abundante. Los matorrales y herbazales de gran altura son los que predominan, lo que impidió un fácil acceso, por lo que se optó por realizar los sondeos en los trechos y las áreas utilizadas para siembra de plátano, café y pixbaes. Los sondeos revelaron

una tierra de color café oscuro de consistencia semi-compacta con inclusiones orgánicas como raíces y hojas. **No hay evidencia de material arqueológico.**

Patio para planta de trituración, planta de concreto y acopio (15,437 m²)

Patio para campamento, planta de concreto, planta de trituración y acopio (15,000 m²)

Patio para planta de asfalto, talleres y acopio (10,000 m²)

Estos polígonos se encuentran muy cercanos al río Guariviara por lo que sus suelos son bastantes húmedos, llegando a formar áreas anegadizas. En el polígono pequeño hay presencia de sembradíos de plátano, los cuales fueron aprovechados como accesos para realizar los sondeos. En el polígono rectangular el ingreso, para la realización de los sondeos, fue más complicado debido a que predomina un área boscosa con vegetación densa, lo que sugiere poca o nula intervención humana por un extenso periodo de tiempo. En este último sector, por lo complicado del terreno, se determinó utilizar como acceso las brechas abiertas por los ingenieros para colocación de las estacas. Los sondeos mostraron, en las áreas más secas, una matriz de tierra de color café claro de apariencia semi-compacta con una gran capa de humus de hojas y raíces en la superficie superior. En sectores más húmedos, la matriz de tierra era arcillosa con propensión a anegarse apenas se terminaba la exploración con la pala. **En ninguno de los dos polígonos hay presencia de material arqueológico.**

Bancos de material Guariviara y Manantí

La prospección en estas áreas se dificultó a causa de las condiciones climáticas, pues las constantes lluvias incrementaron considerablemente el volumen de agua en ambos ríos. La mayor parte del área recorrida presenta una vegetación densa, predominado zonas fangosas y anegables. El recorrido y los sondeos se realizaron por ambas orillas. Los sondeos se realizaron principalmente en las áreas planas y con poca inundación. La matriz de tierra predominante es de color café oscuro con gran abundancia de raíces y una densa capa de humus en la superficie superior. Los sondeos en sectores cercanos a sectores anegados la tierra es arcillosa.

A lo largo del trayecto se revisaron las piedras de gran tamaño con el fin de determinar la presencia o ausencia de petroglifos. **Los sondeos no mostraron presencia de material arqueológico.**

5- Listado de yacimientos y caracterización

Durante el reconocimiento arqueológico que se llevó a cabo **se dio con el hallazgo de dos piedras con grabados, estos vestigios considerados como Monumentos Históricos Nacionales según la Ley 17, se ubican en el curso del río Manantí en las coordenadas 17P 399842 975058 y 17P 400501 975739 (WGS84).** Aunque se ubican en las inmediaciones externas del polígono de extracción (ver imagen en la siguiente página), se hace necesario enfatizar la necesidad de garantizar su integridad procurando su salvaguarda y conservación.

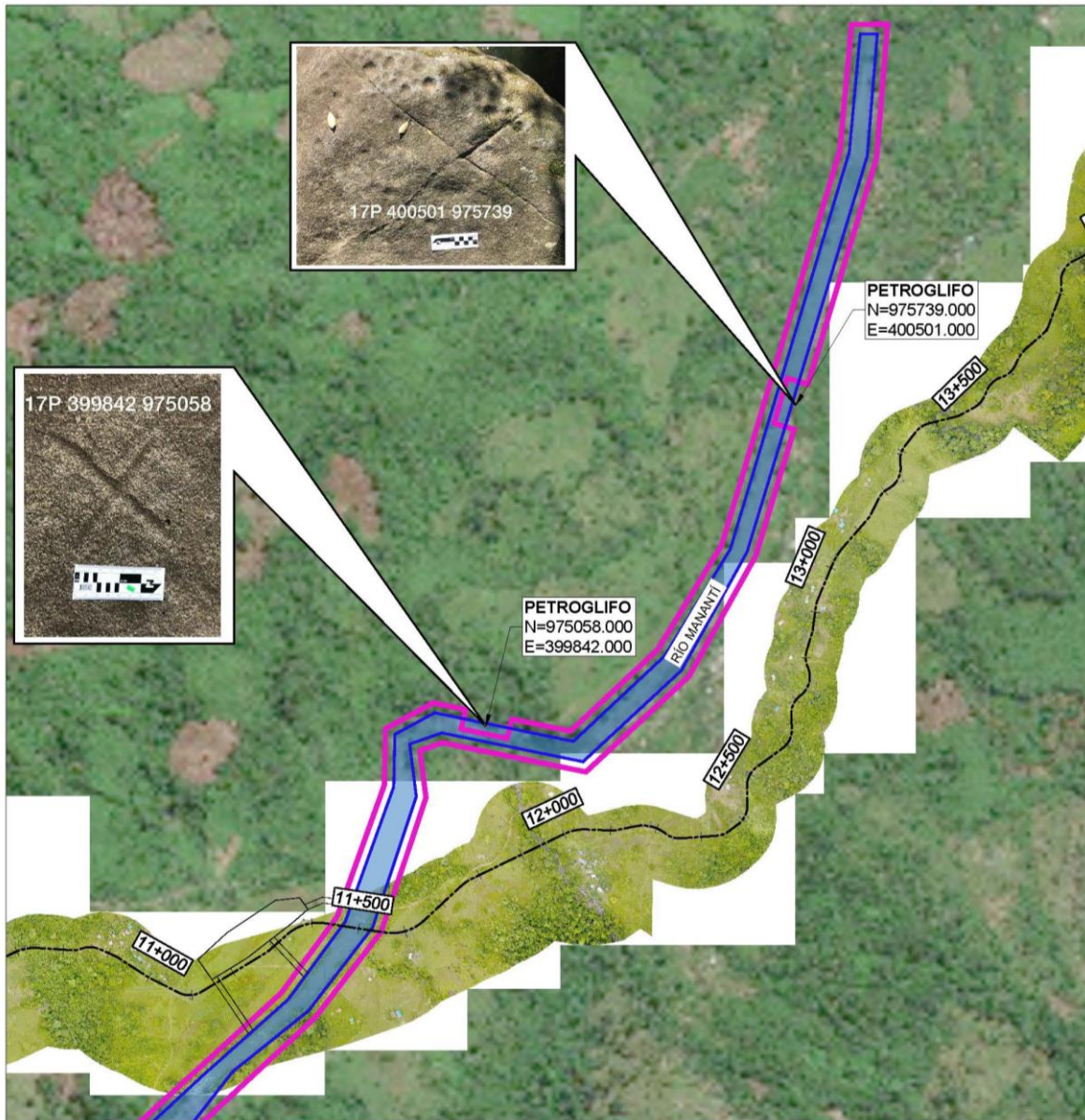

6- Registro cualitativo

Petroglifo 1

Se localiza a escasos kilómetros del pueblo de Calante, en la coordenada UTM 0399842 0975058. El acceso a él puede ser desde dos puntos distintos. El más utilizado, por los nativos del lugar, es a través de una vereda que colinda directamente con el poblado de Calante. La otra, es desde el camino principal Silencio -Calante. El petroglifo se encuentra sobre una gran roca, al pie del río Manatí, muy al filo del afluente. La figura plasmada consiste en una X cuyas medidas no sobrepasan los 25 centímetros. De acuerdo a los habitantes del lugar, sugieren que el elemento funcionó como un marcador que señalaba la ruta hacia una fuente de mineral, ubicada al otro extremo del río.

Petroglifo 2

Se ubica en el mismo poblado de Calante, sobre el río Manatí. Se llega a él fácilmente a través del camino ubicado en ladera del afluente. La imagen plasmada es geométrica. Consiste en una X, muy similar a la anterior, pero de mayor dimensión. Sobre la superficie de la piedra, muy cerca del grabado, se aprecian varias cavidades circulares.

7- Evaluación y cuantificación del impacto del proyecto sobre el recurso arqueológico

La prospección arqueológica realizada evidenció la presencia de dos rocas con grabados (petroglifos). Este recurso cultural se encuentra protegido por la Ley 17 del 17 de abril de 2002 que considera a los "... dibujos tallados en piedras por nuestros aborígenes en la época precolombina..." (petroglifos) como Monumentos Históricos Nacionales. Si bien es cierto que la prospección subsuperficial no arrojó resultados positivos que permitan indicar la inminente afectación de otro tipo de evidencia cultural de interés patrimonial, no podemos descartar al 100% la eventual probabilidad de que ocurra algún tipo de hallazgo fortuito adicional.

Los recursos arqueológicos suelen ser encontrados tanto a nivel superficial, como entre los primeros 80 centímetros de profundidad (eventualmente a mayores profundidades); ellos son testimonios de las actividades humanas de épocas remotas; por ello, son considerados como un recurso (cultural) no renovable. Cualquier acción, humana o natural, que ocasione la modificación de su estado original derivará en afectaciones permanentes e irreversibles del contexto arqueológico que impidan cualquier posibilidad de lectura e interpretación.

La importancia de los yacimientos arqueológicos radica, precisamente, en la información contextualizada que se obtenga de ella a través de la documentación científica de los componentes que los integran (estratigrafía, asociación de objetos completos o fragmentados, distribución de los hallazgos, muestras para obtener fechas y/o estudios de fauna y botánica, entre otros); por consiguiente, la remoción (intencionada o accidental) de los sustratos geológicos (naturales o culturales) donde éstos se encuentran, o la extracción intencional de piezas (huaquería), hace más difícil la labor del arqueólogo.

Se ha efectuado una diferenciación de los yacimientos. Los denominados Sitios Arqueológicos Conocidos hacen referencia a los diversos puntos localizados durante la evaluación de campo llevada a cabo para este estudio y también, por extensión, a los demás sitios mencionados en el texto que han sido estudiados o reportados por otros investigadores. En tanto que los llamados Sitios Arqueológicos Desconocidos, son los que puedan llegar a ser descubiertos durante la etapa de construcción y que (en caso de existir) no fueron incorporados en el estudio actual por no haber sido detectados en las labores de levantamiento de la Línea Base.

Las actividades de este proyecto que por el impacto se constituyen como amenaza al recurso patrimonial están relacionadas con la extracción de piedra en el cauce de los ríos, la limpieza y desarraigo de árboles, así como también (eventualmente) con la construcción de vados y/u obras de drenaje. Toda vez que para llevarlas a cabo deben efectuarse movimientos con equipo pesado para la extracción de piedras y su traslado hacia las plantas procesadoras. Esto implica que los sustratos con recursos arqueológicos (conocidos o desconocidos) en el área de impacto directo del proyecto o en las áreas de impacto indirecto del proyecto, se encuentren en peligro latente de perturbación. Si bien es cierto que los petroglifos reportados se ubican en las inmediaciones externas del polígono, será necesario tomar las previsiones del caso para evitar su destrucción.

Por tales motivos se recomienda:

- A) Delimitar con una cerca temporal de protección y la debida señalética, un perímetro de 10m en cada piedra identificada. Evitar a toda costa movimientos de tierra a lo interno del área antedicha. Diseñar e implementar los elementos necesarios para garantizar la protección del hallazgo en las etapas de construcción y operación.
- B) Contratar un arqueólogo profesional debidamente registrado ante la DNPC-MiCultura para que diseñe y lleve a cabo un Plan de Manejo de los Recursos Arqueológicos para el proyecto, mismo que contemple la labor de prospección intensiva en los polígonos de extracción en los ríos Manantí y Guariviara, monitoreo de los movimientos de tierra y extracción de las piedras en los bancos de material, y para brindar charlas al personal de campo que estén enfocadas en los recursos arqueológicos, el procedimiento a seguir en caso de hallazgos fortuitos, y el análisis de los materiales culturales hallados.
- C) En los casos donde ocurran hallazgos fortuitos será deber del Promotor suspender temporalmente la actividad en cada punto de hallazgo (no en todo el proyecto), notificar a la autoridad competente y que el arqueólogo profesional debidamente registrado en la DNPC-MiCultura, tome las medidas pertinentes al caso.
- D) Una vez culminado el proceso de campo y análisis, deberá entregarse a la DNPC-MiCultura el informe correspondiente, así como también los materiales arqueológicos debidamente embalados e identificados.

8- Bibliografía

Behling, Hermann

2000 A 2860-year high-resolution pollen and charcoal record from the Cordillera de Talamanca in Panama: a history of human and volcanic forest disturbance, *The Holocene*, vol.10, No.3, pp. 387-393

Brizuela C., Alvaro M.

2000 Informe de la Primera Temporada del Proyecto de Rescate Arqueológico Estí (excavación y prospección). AES-Panamá

2003 Informe final sobre el Inventario del Patrimonio Cultural en el Oriente Chiricano. PRONAT

2007 Los Petroglifos de Volcán, Chiriquí, Panamá. Avances de Investigación. En: Rupestreweb, <http://rupestreweb.info.com/chiriqui.html>

2009 Informe de avances del proyecto de arte rupestre en la provincia chiricana. Financiado por SENACYT. Mecano escrito.

2010a Evaluación de recursos arqueológicos recientemente localizados. Proyectos hidroeléctricos Pando y Monte Lirio. Provincia de Chiriquí. Mecano escrito presentado al Promotor. Sin publicar.

2010b Recomendación para el tema del petroglifo proyectos hidroeléctricos Pando y Monte Lirio. Mecano escrito presentado al Promotor. Sin publicar.

2010c Evaluación de nuevos hallazgos arqueológicos Sitio 2 y Petroglifo. Proyectos Hidroeléctricos Pando y Monte Lirio. Mecano escrito presentado al Promotor. Sin publicar. Brizuela Casimir, Alvaro M. y Tomás E. Mendizábal A.

2000 Informe técnico del análisis de los materiales del Proyecto de Recate Arqueológico Estí, Primera Temporada. Presentado a AES-Panamá y a la DNPH-INAC.

Brizuela Casimir, Alvaro M., Carlos M. Fitzgerald B. y Gloria E. Biffano M.

2005 Informe técnico de la evaluación arqueológica - proyecto de rescate arqueológico en Red Frog, Isla Bastimentos, Bocas del Toro. Panamá, Documento entregado a la DNPH-INAC.

Casimir de Brizuela, Gladys

1972 Síntesis de arqueología de Panamá. Editorial Universitaria (EUPAN). Serie Arte Universidad de Panamá.

Cooke, Richard

1976 Panamá: Región Central. Vínculos, Vol.2, No.1:122-140. Museo Nacional de Costa Rica. San José de Costa Rica.

1985 Arqueología prehistórica de Panamá: II parte en Enciclopedia de la cultura panameña para niños y jóvenes. Suplemento educativo cultural del Diario La Prensa. Panamá. Agosto.

1991 El período precolombino en Visión de la nacionalidad panameña, suplemento especial publicado por La Prensa, pp. 3-6. Panamá. Agosto 8.

1998 Subsistencia y economía casera de los indígenas precolombinos de Panamá en Antropología panameña: Pueblos y culturas, pp. 61-134. Aníbal Pastor, editor. Colección de Libros de la Facultad de Humanidades, Tomo 1. Panamá: Editorial Universitaria.

Cooke, R. G. y L. A. Sánchez

2004 Panamá prehispánico. En Historia General de Panamá. Dirigida y editada por Alfredo Castillero Calvo, Volumen I, Tomo I, Capítulo I Panamá: Comité Nacional del Centenario de la República.

Corrales Ulloa, Francisco

2000 An evaluation of long term cultural change in Southern Central America: The ceramic record of the Diquís Archaeological Subregion, Southern Costa Rica. Tesis de Doctorado, Department of Anthropology, Universidad de Kansas, Lawrence.

2001 Los primeros costarricenses. Museo Nacional de Costa Rica. San José, Costa Rica.

Fitzgerald B., Carlos M.

1998 Cacicazgos precolombinos. Perspectiva del área intermedia. En Antropología panameña. Pueblos y culturas. Editado por Aníbal Pastor. Universidad de Panamá-Editorial Universitaria- AECI- IPCH. 2000 Cerámicas del gran Chiriquí. Dirección General del Patrimonio Histórico.

Fonseca Zamora, Óscar

2002 Historia antigua de Costa Rica. Surgimiento y caracterización de la primera civilización. Editorial de la Universidad de Costa Rica. Colección Historia de Costa Rica.

Haberland, Wolfgang

1976 Gran Chiriquí, en Vínculos, vol.2, No.1, pp.115-121. San José de Costa Rica. 1984 The Archaeology of Greater Chiriquí. En The archaeology of Lower Central America. Edited by Frederick W. Lange and Doris Z. Stone. A School of American Research Book. University of New Mexico Press.

Herrera Villalobos, Anayensy y Francisco Corrales Ulloa

2003 Ni Kira: gente antigua en el Coto Colorado, en Vínculos, vol.26 (2001), Nos. 1-2, pp. 79- 112. San José: Imprenta Nacional.

Holmes, William

1888 Ancient Art of the Province of Chiriquí, Colombia. Report of the Bureau of American Ethnology. Smithsonian Institution. Washington.

Künne, Martin

2003 Arte rupestre de Panamá en Arte rupestre de México oriental y Centro América. Indiana, Suplemento 16. pp. 223-239. M. Künne y M. Strecker, editores. Berlín: Ibero-Amerikanisches Institut / Preussischer Kulturesitz.

Linares de Sapir, Olga F

1968 Cultural Chronology of the Gulf of Chiriquí, Panamá. Smithsonian Contributions to Anthropology. Volume 8. Washington.

Linares, Olga y Anthony Ranere

1980 Adaptive Radiations in Prehistoric Panama. Peabody Museum Monographs # 5. Harvard University. Cambridge, Massachusetts.

Martín, Juan G. y otros.
2007 Excavaciones arqueológicas en Charco Azul, Corregimiento de Puerto Armuelles, Provincia de Chiriquí. Informe de campo. Sin publicar.

Palumbo, Scott Daniel
2009 The development of complex society in the Volcan Barú region of Western Panama. Tesis doctoral. University of Florida.

Ranere, Anthony J.
1972 Ocupación pre-cerámica en las tierras altas de Chiriquí, en Actas del II Simposium nacional de antropología, arqueología y etnohistoria de Panamá. Centro de Investigaciones Antropológicas de la Universidad de Panamá y Dirección del Patrimonio Histórico del Instituto Nacional de Cultura y Deportes (INCUDE). Imprenta Universitaria.

Snarskis, Michael J.
1983 La cerámica precolombina en Costa Rica. Instituto Nacional de Seguros. Costa Rica

Wake, T. A., De Leon, J. y Fitzgerald, C.
2004 Prehistoric Sitio Drago, Bocas del Toro, Panamá. En *Antiquity* 78
<http://antiquity.ac.uk/ProjGall/wake/>

Leyes, Decretos y Resoluciones

Constitución Política de la República de Panamá de 1972. Reformada por los actos reformativos de 1978, por el Acto Constitucional de 1983 y los Actos Legislativos 1 de 1993 y 2 de 1994.

Instituto Nacional de Cultura Ley N° 14 de 1982 –mayo 5- 1990 Dirección nacional del Patrimonio Histórico. Impresora de la nación INAC. Panamá.

Ley 58 de 2003 –agosto 7- Que modifica Artículos de la Ley 14 de 1982, sobre custodia, conservación y administración del Patrimonio Histórico de la Nación y dicta otras disposiciones

Resolución N° AG-0363-2005 –julio 8- Por la cual se establecen medidas de protección del patrimonio histórico nacional ante actividades generadoras de impacto ambiental.

Ley 14 de 2007 Código penal. Capítulo VII artículos 225 a 228. Delitos contra el patrimonio histórico de la Nación.

Resolución N° 067-08 DNPH de 10 de julio de 2008. Por la cual se definen los términos de referencia para los informes de prospección, excavación y rescate arqueológicos, que sean producto de los estudios de impacto ambiental y/o dentro del marco de investigaciones arqueológicas.

Ley 175 General de Cultura. 3 de noviembre de 2020.

9- Anexos

Mapa de prospección arqueológica

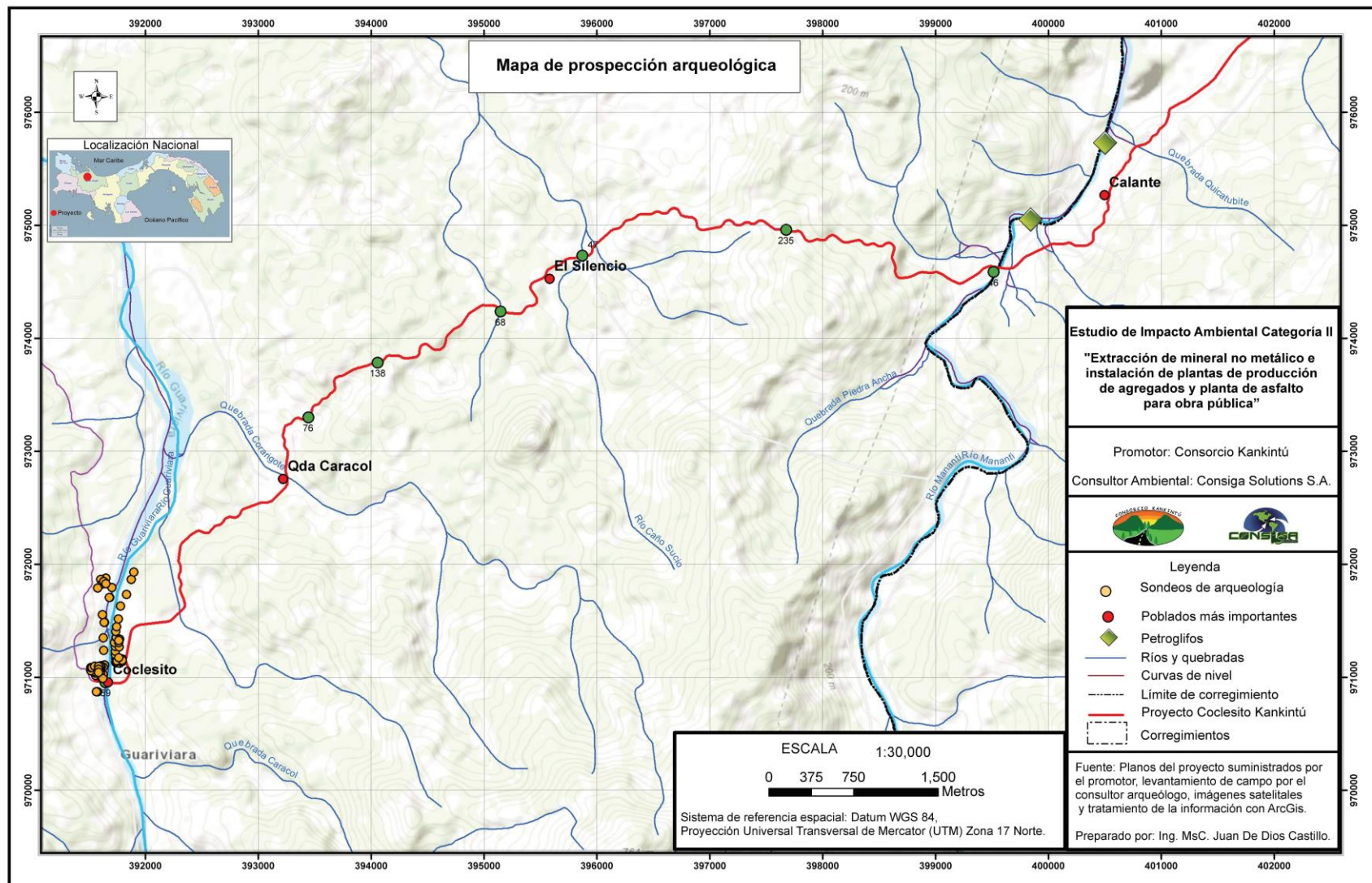

Fotografías

Polígono Campamento y oficinas

Vistas generales



Proceso de sondeos



Detalle de sondeos



Polígono Planta de asfalto (entrada a Coclesito)

Vistas generales



Proceso de sondeos



Detalle de sondeos



Polígonos Planta de Concreto y Cantera

Vistas generales



Proceso de sondeos



Detalle de sondeos



Bancos de material Guariviara y Manantí

Vistas generales



Proceso de sondeos



Detalle de sondeos



Petroglifo 1





Petroglifo 2





Sondeos realizados. Datum WGS84, UTM 17P.

X	Y
407417	976305
407429	976299
407439	976280
407425	976276
407415	976276
407409	976267
407385	976266
407387	976262
407398	976260
407369	976252
407380	976250
399817	974715
394012	973747
393992	973747
393963	973727
393934	973714
393964	973712
391772	971340
391837	971330
391763	971329
391758	971318
391812	971317
391831	971302
391830	971289
391814	971256
391880	971249
391833	971229
391814	971225
391765	971174

ANEXO 8.3

Mapas de sondeos

Prospección arqueológica

