

***VOLANTE INFORMATIVA***  
**PROYECTO: MUELLE FISCAL DE BOCA CHICA**

Promotor: **MINISTERIO DE OBRAS PUBLICAS (MOP)** / Contratista: **ININCO, S.A.**

**Ubicación:** muelle de Boca Chica, corregimiento de Boca Chica, distrito de San Lorenzo, provincia de Chiriquí.

**Descripción:** El proyecto consiste en la construcción de un Muelle Fiscal en Boca Chica, con un puente de conexión, una losa de sobre pilotes de acero colocados a una distancia de 5 metros centro a centro. La estructura del muelle contará con luminarias y sus respectivos barandales, los cuales garantizan la circulación peatonal de forma segura. Consistirá con un muelle fijo que será una estructura de concreto sobre pilotes, de esta estructura saldrán las pasarelas de conexión entre el muelle fijo y los muelles flotantes. Además, de un mirador con área de descanso.



La generación de impactos al ambiente es inevitable, como: incremento de los niveles sonoros y de las emisiones gaseosas asociado al desarrollo de actividades constructivas, movilización de sedimentos, incremento de los sólidos en suspensión y de la turbidez del agua, alteración de la calidad visual de la zona donde se realizan las obras. Como impacto positivo su implementación aportará beneficios sociales y económicos a toda la población de la zona. En la población cercana ya que podrán desarrollar actividades marítimas que mejoren su economía. En el turismo interno y el comercio interior se beneficiarán con mayor cantidad de visitas de compradores, vendedores y clientes. La Autoridad Marítima de Panamá que podrá cumplir su rol de fiscalizador y garante de la seguridad de la vida en el mar.

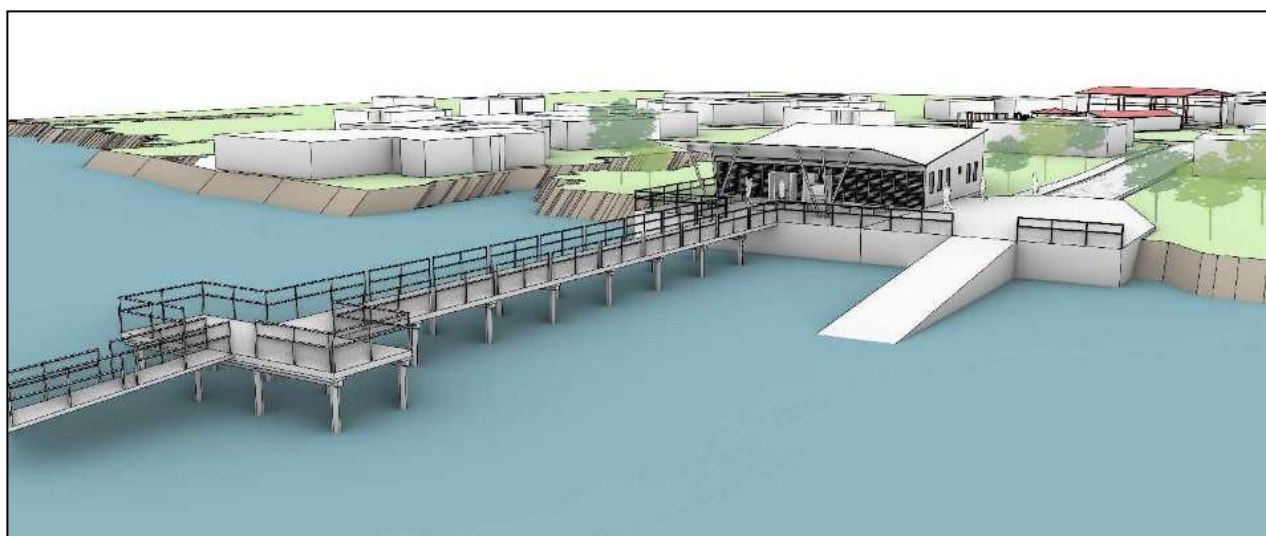

Este extracto informativo es parte del Plan de Participación Ciudadana del Estudio de Impacto Ambiental Categoría II del proyecto, en concordancia con el Decreto Ejecutivo No. 123 de 2009, dirigido el Ministerio de Ambiente en la República de Panamá.

ENCUESTA (Técnica de Participación Ciudadana)  
EsIA CATEGORIA II

Proyecto: MUELLE FISCAL DE BOCA CHICA

Promotor: MINISTERIO DE OBRAS PUBLICAS (MOP)

Contratista: ININCO, S.A.

Ubicación del Proyecto: Boca Chica, corregimiento de Boca Chica, distrito de San Lorenzo, provincia de Chiriquí.

Objetivo: incorporar al estudio de impacto ambiental, los conocimientos, opiniones e inquietudes de actores claves del área de influencia del proyecto en estudio. En cumplimiento con lo establecido en el Decreto Ejecutivo No. 123 de 2009.

I. Datos socio demográficos:

Nombre del encuestado: Cristhian Martinez; Sexo: ☒ M ☐ F,  
Edad: 24; Lugar Residencial: Boca Chica, Años de residir en el lugar: 24;  
Ocupación: Pesca deportiva.

II. Percepción Ciudadana

1. ¿Conoce usted sobre el Proyecto?

Si ☒ No ☐ ¿Diga por medio de quien se informó? Familiares

2. ¿Considera que el proyecto será de beneficio para la comunidad?

Si ☒ No ☐ Especificar: Es necesario para el desarrollo

3. ¿Considera usted que la ejecución del proyecto puede afectar medio biológico del lugar?

Si ☐ No ☒ Especificar: \_\_\_\_\_

4. ¿El desarrollo del proyecto puede afectar a usted o su familia?

Si ☐ No ☒ Especificar: \_\_\_\_\_

5. ¿Estaría usted de acuerdo con el desarrollo de este proyecto?

Si ☒ No ☐ Especificar: \_\_\_\_\_

6. ¿Algún comentario u opinión adicional que brindar sobre el proyecto?

Esta de acuerdo con el proyecto para el bien de la comunidad

¡Muchas Gracias!

Fecha:

14/03/2022



ENCUESTA (Técnica de Participación Ciudadana)  
EsIA CATEGORIA II

Proyecto: MUELLE FISCAL DE BOCA CHICA

Promotor: MINISTERIO DE OBRAS PUBLICAS (MOP)

Contratista: ININCO, S.A.

Ubicación del Proyecto: Boca Chica, corregimiento de Boca Chica, distrito de San Lorenzo, provincia de Chiriquí.

Objetivo: incorporar al estudio de impacto ambiental, los conocimientos, opiniones e inquietudes de actores claves del área de influencia del proyecto en estudio. En cumplimiento con lo establecido en el Decreto Ejecutivo No. 123 de 2009.

I. Datos socio demográficos:

Nombre del encuestado: Haribel Martinez; Sexo: ☐ M ☒ F,  
Edad: 26; Lugar Residencial: Boca Chica, Años de residir en el lugar: 24,  
Ocupación: Ama de casa.

II. Percepción Ciudadana

1. ¿Conoce usted sobre el Proyecto?

Si ☒ No ☐ ¿Diga por medio de quien se informó? Por el Representante

2. ¿Considera que el proyecto será de beneficio para la comunidad?

Si ☒ No ☐ Especificar: \_\_\_\_\_

3. ¿Considera usted que la ejecución del proyecto puede afectar medio biológico del lugar?

Si ☒ No ☐ Especificar: creo que pueden afectar los manglares

4. ¿El desarrollo del proyecto puede afectar a usted o su familia?

Si ☐ No ☒ Especificar: \_\_\_\_\_

5. ¿Estaría usted de acuerdo con el desarrollo de este proyecto?

Si ☒ No ☐ Especificar: \_\_\_\_\_

6. ¿Algún comentario u opinión adicional que brindar sobre el proyecto?

Estar de acuerdo; considera son más los beneficios

¡Muchas Gracias!

Fecha: 14/03/2022

ENCUESTA (Técnica de Participación Ciudadana)  
EsIA CATEGORIA II

Proyecto: MUELLE FISCAL DE BOCA CHICA

Promotor: MINISTERIO DE OBRAS PUBLICAS (MOP)

Contratista: ININCO, S.A.

Ubicación del Proyecto: Boca Chica, corregimiento de Boca Chica, distrito de San Lorenzo, provincia de Chiriquí.

Objetivo: incorporar al estudio de impacto ambiental, los conocimientos, opiniones e inquietudes de actores claves del área de influencia del proyecto en estudio. En cumplimiento con lo establecido en el Decreto Ejecutivo No. 123 de 2009.

I. Datos socio demográficos:

Nombre del encuestado: Pedro Pinares; Sexo: ☒ M ☐ F,  
Edad: 52; Lugar Residencial: Boca Chica, Años de residir en el lugar: 15;  
Ocupación: Albañil.

II. Percepción Ciudadana

1. ¿Conoce usted sobre el Proyecto?

Si ☒ No ☐ ¿Diga por medio de quien se informó? A través de una reunión

2. ¿Considera que el proyecto será de beneficio para la comunidad?

Si ☒ No ☐ Especificar: Claro que sí

3. ¿Considera usted que la ejecución del proyecto puede afectar medio biológico del lugar?

Si ☐ No ☒ Especificar: Pienso que no si se toman las medidas pertinentes

4. ¿El desarrollo del proyecto puede afectar a usted o su familia?

Si ☐ No ☒ Especificar: En nada

5. ¿Estaría usted de acuerdo con el desarrollo de este proyecto?

Si ☒ No ☐ Especificar: Claro que sí para el desarrollo de la comunidad

6. ¿Algún comentario u opinión adicional que brindar sobre el proyecto?

Esperamos que este proyecto sea culminado en beneficio de todos los moradores.

¡Muchas Gracias!

Fecha:

14/3/22



**ENCUESTA (Técnica de Participación Ciudadana)  
EsIA CATEGORIA II**

**Proyecto: MUELLE FISCAL DE BOCA CHICA**

**Promotor:** MINISTERIO DE OBRAS PUBLICAS (MOP)

**Contratista:** ININCO, S.A.

**Ubicación del Proyecto:** Boca Chica, corregimiento de Boca Chica, distrito de San Lorenzo, provincia de Chiriquí.

**Objetivo:** incorporar al estudio de impacto ambiental, los conocimientos, opiniones e inquietudes de actores claves del área de influencia del proyecto en estudio. En cumplimiento con lo establecido en el Decreto Ejecutivo No. 123 de 2009.

**I. Datos socio demográficos:**

**Nombre del encuestado:** Jeremy Roble; **Sexo:** ☒ M ☐ F,  
**Edad:** 20; **Lugar Residencial:** Boca Chica, **Años de residir en el lugar:** 3 meses  
**Ocupación:** Turismo.

**II. Percepción Ciudadana**

1. ¿Conoce usted sobre el Proyecto?

Si ☒ No ☐

¿Diga por medio de quien se informó? A través del representante

2. ¿Considera que el proyecto será de beneficio para la comunidad?

Si ☒ No ☐

Especificar: Claro que sí de mucho beneficio

3. ¿Considera usted que la ejecución del proyecto puede afectar medio biológico del lugar?

Si ☒ No ☐

Especificar: Quizás un poco

4. ¿El desarrollo del proyecto puede afectar a usted o su familia?

Si ☐ No ☒

Especificar: De ninguna manera

5. ¿Estaría usted de acuerdo con el desarrollo de este proyecto?

Si ☒ No ☐

Especificar: Porque será de mucho beneficio

6. ¿Algún comentario u opinión adicional que brindar sobre el proyecto?

No Ninguna

¡Muchas Gracias!

**Fecha:**

14/3/22

ENCUESTA (Técnica de Participación Ciudadana)  
ESIA CATEGORIA II

Proyecto: MUELLE FISCAL DE BOCA CHICA

Promotor: MINISTERIO DE OBRAS PUBLICAS (MOP)

Contratista: ININCO, S.A.

Ubicación del Proyecto: Boca Chica, corregimiento de Boca Chica, distrito de San Lorenzo, provincia de Chiriquí.

Objetivo: incorporar al estudio de impacto ambiental, los conocimientos, opiniones e inquietudes de actores claves del área de influencia del proyecto en estudio. En cumplimiento con lo establecido en el Decreto Ejecutivo No. 123 de 2009.

## I. Datos socio demográficos:

Nombre del encuestado: Perfecto Salina; Sexo: ☒ M ☐ F,  
Edad: 82; Lugar Residencial: Boca Chica, Años de residir en el lugar: 10 años  
Ocupación: Desempleado.

## II. Percepción Ciudadana

1. ¿Conoce usted sobre el Proyecto?

Si ☒ No ☐ ¿Diga por medio de quien se informó? Por el representante

2. ¿Considera que el proyecto será de beneficio para la comunidad?

Si ☒ No ☐ Especificar: \_\_\_\_\_

3. ¿Considera usted que la ejecución del proyecto puede afectar medio biológico del lugar?

Si ☐ No ☒ Especificar: De ninguna manera

4. ¿El desarrollo del proyecto puede afectar a usted o su familia?

Si ☐ No ☒ Especificar: Al contrario

5. ¿Estaría usted de acuerdo con el desarrollo de este proyecto?

Si ☒ No ☐ Especificar: \_\_\_\_\_

6. ¿Algún comentario u opinión adicional que brindar sobre el proyecto?

No ninguno

¡Muchas Gracias!

Fecha: 14/3/22



ENCUESTA (Técnica de Participación Ciudadana)  
EsIA CATEGORIA II

Proyecto: MUELLE FISCAL DE BOCA CHICA

Promotor: MINISTERIO DE OBRAS PUBLICAS (MOP)

Contratista: ININCO, S.A.

Ubicación del Proyecto: Boca Chica, corregimiento de Boca Chica, distrito de San Lorenzo, provincia de Chiriquí.

Objetivo: incorporar al estudio de impacto ambiental, los conocimientos, opiniones e inquietudes de actores claves del área de influencia del proyecto en estudio. En cumplimiento con lo establecido en el Decreto Ejecutivo No. 123 de 2009.

I. Datos socio demográficos:

Nombre del encuestado: Lirio; Sexo: ☐ M ☒ F.  
Edad: 28; Lugar Residencial: Boca Chica, Años de residir en el lugar: 5;  
Ocupación: Ama de Casa.

II. Percepción Ciudadana

1. ¿Conoce usted sobre el Proyecto?

Si ☒ No ☐ ¿Diga por medio de quien se informó? Vacinos

2. ¿Considera que el proyecto será de beneficio para la comunidad?

Si ☒ No ☐ Especificar: En el turismo

3. ¿Considera usted que la ejecución del proyecto puede afectar medio biológico del lugar?

Si ☐ No ☒ Especificar: No creo

4. ¿El desarrollo del proyecto puede afectar a usted o su familia?

Si ☐ No ☒ Especificar: \_\_\_\_\_

5. ¿Estaría usted de acuerdo con el desarrollo de este proyecto?

Si ☒ No ☐ Especificar: \_\_\_\_\_

6. ¿Algún comentario u opinión adicional que brindar sobre el proyecto?

Ninguno

¡Muchas Gracias!

Fecha:

14/3/22

ENCUESTA (Técnica de Participación Ciudadana)  
EsIA CATEGORIA II

Proyecto: MUELLE FISCAL DE BOCA CHICA

Promotor: MINISTERIO DE OBRAS PUBLICAS (MOP)

Contratista: ININCO, S.A.

Ubicación del Proyecto: Boca Chica, corregimiento de Boca Chica, distrito de San Lorenzo, provincia de Chiriquí.

Objetivo: incorporar al estudio de impacto ambiental, los conocimientos, opiniones e inquietudes de actores claves del área de influencia del proyecto en estudio. En cumplimiento con lo establecido en el Decreto Ejecutivo No. 123 de 2009.

I. Datos socio demográficos:

Nombre del encuestado: Elena Pupica; Sexo: ☐ M ☒ F,  
Edad: 28; Lugar Residencial: Boca Chica, Años de residir en el lugar: 28;  
Ocupación: Ama de casa.

II. Percepción Ciudadana

1. ¿Conoce usted sobre el Proyecto?

Si ☒ No ☐ ¿Diga por medio de quien se informó? Por medio de vecinos

2. ¿Considera que el proyecto será de beneficio para la comunidad?

Si ☒ No ☐ Especificar: Si en la economía

3. ¿Considera usted que la ejecución del proyecto puede afectar medio biológico del lugar?

Si ☐ No ☒ Especificar: Si se ejecuta bien

4. ¿El desarrollo del proyecto puede afectar a usted o su familia?

Si ☐ No ☒ Especificar: De ninguna forma

5. ¿Estaría usted de acuerdo con el desarrollo de este proyecto?

Si ☒ No ☐ Especificar: \_\_\_\_\_

6. ¿Algún comentario u opinión adicional que brindar sobre el proyecto?

Hubran algunas personas que no estaran de  
Acuerdo con la construcción del muelle

¡Muchas Gracias!

Fecha:

14/3/22



ENCUESTA (Técnica de Participación Ciudadana)  
EsIA CATEGORIA II

Proyecto: MUELLE FISCAL DE BOCA CHICA

Promotor: MINISTERIO DE OBRAS PUBLICAS (MOP)

Contratista: ININCO, S.A.

Ubicación del Proyecto: Boca Chica, corregimiento de Boca Chica, distrito de San Lorenzo, provincia de Chiriquí.

Objetivo: incorporar al estudio de impacto ambiental, los conocimientos, opiniones e inquietudes de actores claves del área de influencia del proyecto en estudio. En cumplimiento con lo establecido en el Decreto Ejecutivo No. 123 de 2009.

I. Datos socio demográficos:

Nombre del encuestado: Maria Santos; Sexo: ☐ M ☒ F,  
Edad: 21; Lugar Residencial: Boca Chica, Años de residir en el lugar: 6;  
Ocupación: Amo de casa.

II. Percepción Ciudadana

1. ¿Conoce usted sobre el Proyecto?

Si ☐ No ☒ ¿Diga por medio de quien se informó? \_\_\_\_\_

2. ¿Considera que el proyecto será de beneficio para la comunidad?

Si ☒ No ☐ Especificar: \_\_\_\_\_

3. ¿Considera usted que la ejecución del proyecto puede afectar medio biológico del lugar?

Si ☐ No ☒ Especificar: \_\_\_\_\_

4. ¿El desarrollo del proyecto puede afectar a usted o su familia?

Si ☒ No ☐ Especificar: \_\_\_\_\_

5. ¿Estaría usted de acuerdo con el desarrollo de este proyecto?

Si ☒ No ☐ Especificar: \_\_\_\_\_

6. ¿Algún comentario u opinión adicional que brindar sobre el proyecto?

Ninguno

¡Muchas Gracias!

Fecha:

14/3/22

ENCUESTA (Técnica de Participación Ciudadana)  
EsIA CATEGORIA II

Proyecto: MUELLE FISCAL DE BOCA CHICA

Promotor: MINISTERIO DE OBRAS PUBLICAS (MOP)

Contratista: ININCO, S.A.

Ubicación del Proyecto: Boca Chica, corregimiento de Boca Chica, distrito de San Lorenzo, provincia de Chiriquí.

Objetivo: incorporar al estudio de impacto ambiental, los conocimientos, opiniones e inquietudes de actores claves del área de influencia del proyecto en estudio. En cumplimiento con lo establecido en el Decreto Ejecutivo No. 123 de 2009.

I. Datos socio demográficos:

Nombre del encuestado: Julian Abrego; Sexo: ☒ M ☐ F,  
Edad: 21; Lugar Residencial: Boca Chica, Años de residir en el lugar: 21;  
Ocupación: Capitan.

II. Percepción Ciudadana

1. ¿Conoce usted sobre el Proyecto?

Si ☒ No ☐ ¿Diga por medio de quien se informó? Colegas

2. ¿Considera que el proyecto será de beneficio para la comunidad?

Si ☒ No ☐ Especificar: \_\_\_\_\_

3. ¿Considera usted que la ejecución del proyecto puede afectar medio biológico del lugar?

Si ☐ No ☒ Especificar: \_\_\_\_\_

4. ¿El desarrollo del proyecto puede afectar a usted o su familia?

Si ☐ No ☐ Especificar: \_\_\_\_\_

5. ¿Estaría usted de acuerdo con el desarrollo de este proyecto?

Si ☒ No ☐ Especificar: \_\_\_\_\_

6. ¿Algún comentario u opinión adicional que brindar sobre el proyecto?

Hacen falta estos proyectos para la  
comunidad

¡Muchas Gracias!

Fecha:

14/03/2022



ENCUESTA (Técnica de Participación Ciudadana)  
EsIA CATEGORIA II

Proyecto: MUELLE FISCAL DE BOCA CHICA

Promotor: MINISTERIO DE OBRAS PUBLICAS (MOP)

Contratista: ININCO, S.A.

Ubicación del Proyecto: Boca Chica, corregimiento de Boca Chica, distrito de San Lorenzo, provincia de Chiriquí.

Objetivo: incorporar al estudio de impacto ambiental, los conocimientos, opiniones e inquietudes de actores claves del área de influencia del proyecto en estudio. En cumplimiento con lo establecido en el Decreto Ejecutivo No. 123 de 2009.

I. Datos socio demográficos:

Nombre del encuestado: Antonio Banegas; Sexo: ☒ M ☐ F,  
Edad: 53; Lugar Residencial: Boca Chica, Años de residir en el lugar: 53;  
Ocupación: Pesca y turismo.

II. Percepción Ciudadana

1. ¿Conoce usted sobre el Proyecto?

Si ☒ No ☐ ¿Diga por medio de quien se informó? Atraves de una reunión

2. ¿Considera que el proyecto será de beneficio para la comunidad?

Si ☒ No ☐ Especificar: económicamente

3. ¿Considera usted que la ejecución del proyecto puede afectar medio biológico del lugar?

Si ☐ No ☒ Especificar: \_\_\_\_\_

4. ¿El desarrollo del proyecto puede afectar a usted o su familia?

Si ☐ No ☒ Especificar: \_\_\_\_\_

5. ¿Estaría usted de acuerdo con el desarrollo de este proyecto?

Si ☒ No ☐ Especificar: \_\_\_\_\_

6. ¿Algún comentario u opinión adicional que brindar sobre el proyecto?

Ninguno

¡Muchas Gracias!

Fecha: 14/3/22

ENCUESTA (Técnica de Participación Ciudadana)  
EsIA CATEGORIA II

Proyecto: MUELLE FISCAL DE BOCA CHICA

Promotor: MINISTERIO DE OBRAS PUBLICAS (MOP)

Contratista: ININCO, S.A.

Ubicación del Proyecto: Boca Chica, corregimiento de Boca Chica, distrito de San Lorenzo, provincia de Chiriquí.

Objetivo: incorporar al estudio de impacto ambiental, los conocimientos, opiniones e inquietudes de actores claves del área de influencia del proyecto en estudio. En cumplimiento con lo establecido en el Decreto Ejecutivo No. 123 de 2009.

I. Datos socio demográficos:

Nombre del encuestado: Alexis Pupiro; Sexo: ☒ M ☐ F,  
Edad: 52; Lugar Residencial: Boca Chica, Años de residir en el lugar:    ;  
Ocupación: Turismo.

II. Percepción Ciudadana

1. ¿Conoce usted sobre el Proyecto?

Si ☒ No     ¿Diga por medio de quien se informó? Representante

2. ¿Considera que el proyecto será de beneficio para la comunidad?

Si ☒ No     Especificar:    

3. ¿Considera usted que la ejecución del proyecto puede afectar medio biológico del lugar?

Si ☒ No     Especificar: Depende, pero puede afectar manglares

4. ¿El desarrollo del proyecto puede afectar a usted o su familia?

Si     No ☒ Especificar:    

5. ¿Estaría usted de acuerdo con el desarrollo de este proyecto?

Si ☒ No     Especificar:    

6. ¿Algún comentario u opinión adicional que brindar sobre el proyecto?

¡Muchas Gracias!

Fecha:

14/03/2022



ENCUESTA (Técnica de Participación Ciudadana)  
ESIA CATEGORIA II

Proyecto: MUELLE FISCAL DE BOCA CHICA

Promotor: MINISTERIO DE OBRAS PUBLICAS (MOP)

Contratista: ININCO, S.A.

Ubicación del Proyecto: Boca Chica, corregimiento de Boca Chica, distrito de San Lorenzo, provincia de Chiriquí.

Objetivo: incorporar al estudio de impacto ambiental, los conocimientos, opiniones e inquietudes de actores claves del área de influencia del proyecto en estudio. En cumplimiento con lo establecido en el Decreto Ejecutivo No. 123 de 2009.

I. Datos socio demográficos:

Nombre del encuestado: Perry Williams; Sexo: ☒ M ☐ F,  
Edad: 64; Lugar Residencial: Boca Chica, Años de residir en el lugar: 8;  
Ocupación: Subido.

II. Percepción Ciudadana

1. ¿Conoce usted sobre el Proyecto?

Si ☒ No ☐ ¿Diga por medio de quien se informó? Website de boca Chica

2. ¿Considera que el proyecto será de beneficio para la comunidad?

Si ☒ No ☐ Especificar: Friend Boca Chica

3. ¿Considera usted que la ejecución del proyecto puede afectar medio biológico del lugar?

Si ☒ No ☐ Especificar: un poco

4. ¿El desarrollo del proyecto puede afectar a usted o su familia?

Si ☐ No ☒ Especificar: \_\_\_\_\_

5. ¿Estaría usted de acuerdo con el desarrollo de este proyecto?

Si ☒ No ☐ Especificar: \_\_\_\_\_

6. ¿Algún comentario u opinión adicional que brindar sobre el proyecto?

No tiene comentario

¡Muchas Gracias!

Fecha: 14/03/2022



ENCUESTA (Técnica de Participación Ciudadana)  
EsIA CATEGORIA II

Proyecto: MUELLE FISCAL DE BOCA CHICA

Promotor: MINISTERIO DE OBRAS PUBLICAS (MOP)

Contratista: ININCO, S.A.

Ubicación del Proyecto: Boca Chica, corregimiento de Boca Chica, distrito de San Lorenzo, provincia de Chiriquí.

Objetivo: incorporar al estudio de impacto ambiental, los conocimientos, opiniones e inquietudes de actores claves del área de influencia del proyecto en estudio. En cumplimiento con lo establecido en el Decreto Ejecutivo No. 123 de 2009.

I. Datos socio demográficos:

Nombre del encuestado: Addy Alvarado; Sexo: ☐ M ☒ F,  
Edad: 60; Lugar Residencial: Boca Chica, Años de residir en el lugar: 60;  
Ocupación: Independiente.

II. Percepción Ciudadana

1. ¿Conoce usted sobre el Proyecto?

Si ☒ No ☐ ¿Diga por medio de quien se informó? Representante

2. ¿Considera que el proyecto será de beneficio para la comunidad?

Si ☒ No ☐ Especificar: \_\_\_\_\_

3. ¿Considera usted que la ejecución del proyecto puede afectar medio biológico del lugar?

Si ☐ No ☒ Especificar: \_\_\_\_\_

4. ¿El desarrollo del proyecto puede afectar a usted o su familia?

Si ☐ No ☒ Especificar: aunque tiene dudas de seridumbre

5. ¿Estaría usted de acuerdo con el desarrollo de este proyecto?

Si ☒ No ☐ Especificar: \_\_\_\_\_

6. ¿Algún comentario u opinión adicional que brindar sobre el proyecto?

\_\_\_\_\_  
\_\_\_\_\_

¡Muchas Gracias!

Fecha:

14/03/2022



ENCUESTA (Técnica de Participación Ciudadana)  
EsIA CATEGORIA II

Proyecto: MUELLE FISCAL DE BOCA CHICA

Promotor: MINISTERIO DE OBRAS PUBLICAS (MOP)

Contratista: ININCO, S.A.

Ubicación del Proyecto: Boca Chica, corregimiento de Boca Chica, distrito de San Lorenzo, provincia de Chiriquí.

Objetivo: incorporar al estudio de impacto ambiental, los conocimientos, opiniones e inquietudes de actores claves del área de influencia del proyecto en estudio. En cumplimiento con lo establecido en el Decreto Ejecutivo No. 123 de 2009.

I. Datos socio demográficos:

Nombre del encuestado: Abdiel Abrego; Sexo: ☒ M ☐ F,  
Edad: 41; Lugar Residencial: Boca Chica, Años de residir en el lugar: 10;  
Ocupación: Carpintero.

II. Percepción Ciudadana

1. ¿Conoce usted sobre el Proyecto?

Si ☒ No ☐ ¿Diga por medio de quien se informó? En una reunión

2. ¿Considera que el proyecto será de beneficio para la comunidad?

Si ☒ No ☐ Especificar: Trae trabajo y desarrollo

3. ¿Considera usted que la ejecución del proyecto puede afectar medio biológico del lugar?

Si ☐ No ☒ Especificar: \_\_\_\_\_

4. ¿El desarrollo del proyecto puede afectar a usted o su familia?

Si ☐ No ☒ Especificar: \_\_\_\_\_

5. ¿Estaría usted de acuerdo con el desarrollo de este proyecto?

Si ☒ No ☐ Especificar: 100 %

6. ¿Algún comentario u opinión adicional que brindar sobre el proyecto?

Lo estamos esperando hace años

¡Muchas Gracias!

Fecha:

14/03/2022



ENCUESTA (Técnica de Participación Ciudadana)  
EsIA CATEGORIA II

Proyecto: MUELLE FISCAL DE BOCA CHICA

Promotor: MINISTERIO DE OBRAS PUBLICAS (MOP)  
Contratista: ININCO, S.A.

Ubicación del Proyecto: Boca Chica, corregimiento de Boca Chica, distrito de San Lorenzo, provincia de Chiriquí.

Objetivo: incorporar al estudio de impacto ambiental, los conocimientos, opiniones e inquietudes de actores claves del área de influencia del proyecto en estudio. En cumplimiento con lo establecido en el Decreto Ejecutivo No. 123 de 2009.

I. Datos socio demográficos:

Nombre del encuestado: Castulo Carrara; Sexo: ☒ M ☐ F,  
Edad: 69; Lugar Residencial: David, Años de residir en el lugar: —;  
Ocupación: DIRECTOR ESCUELA BOCA - CHICA. 18 años trabajando.

II. Percepción Ciudadana

1. ¿Conoce usted sobre el Proyecto?

Si ☒ No ☐ ¿Diga por medio de quien se informó? Colaga.

2. ¿Considera que el proyecto será de beneficio para la comunidad?

Si ☒ No ☐ Especificar: \_\_\_\_\_

3. ¿Considera usted que la ejecución del proyecto puede afectar medio biológico del lugar?

Si ☐ No ☒ Especificar: \_\_\_\_\_

4. ¿El desarrollo del proyecto puede afectar a usted o su familia?

Si ☐ No ☒ Especificar: \_\_\_\_\_

5. ¿Estaría usted de acuerdo con el desarrollo de este proyecto?

Si ☒ No ☐ Especificar: Es un progreso

6. ¿Algún comentario u opinión adicional que brindar sobre el proyecto?

Falta de autoridad en el área.

¡Muchas Gracias!

Fecha:

14/1/22



ENCUESTA (Técnica de Participación Ciudadana)  
EsIA CATEGORIA II

Proyecto: MUELLE FISCAL DE BOCA CHICA

Promotor: MINISTERIO DE OBRAS PUBLICAS (MOP)

Contratista: ININCO, S.A.

Ubicación del Proyecto: Boca Chica, corregimiento de Boca Chica, distrito de San Lorenzo, provincia de Chiriquí.

Objetivo: incorporar al estudio de impacto ambiental, los conocimientos, opiniones e inquietudes de actores claves del área de influencia del proyecto en estudio. En cumplimiento con lo establecido en el Decreto Ejecutivo No. 123 de 2009.

I. Datos socio demográficos:

Nombre del encuestado: Katherine Levy; Sexo: ☐ M ☒ F,  
Edad: 35; Lugar Residencial: Boca Chica, Años de residir en el lugar: 35;  
Ocupación: Trabaja para Junta comunal

II. Percepción Ciudadana

1. ¿Conoce usted sobre el Proyecto?

Si ☒ No ☐ ¿Diga por medio de quien se informó? \_\_\_\_\_

2. ¿Considera que el proyecto será de beneficio para la comunidad?

Si ☒ No ☐ Especificar: \_\_\_\_\_

3. ¿Considera usted que la ejecución del proyecto puede afectar medio biológico del lugar?

Si ☐ No ☒ Especificar: \_\_\_\_\_

4. ¿El desarrollo del proyecto puede afectar a usted o su familia?

Si ☐ No ☒ Especificar: \_\_\_\_\_

5. ¿Estaría usted de acuerdo con el desarrollo de este proyecto?

Si ☒ No ☐ Especificar: \_\_\_\_\_

6. ¿Algún comentario u opinión adicional que brindar sobre el proyecto?

Principalmente que la mano de obra sea  
local

¡Muchas Gracias!

Fecha:

14/03/22

ENCUESTA (Técnica de Participación Ciudadana)  
EsIA CATEGORIA II

Proyecto: MUELLE FISCAL DE BOCA CHICA

Promotor: MINISTERIO DE OBRAS PUBLICAS (MOP)

Contratista: ININCO, S.A.

Ubicación del Proyecto: Boca Chica, corregimiento de Boca Chica, distrito de San Lorenzo, provincia de Chiriquí.

Objetivo: incorporar al estudio de impacto ambiental, los conocimientos, opiniones e inquietudes de actores claves del área de influencia del proyecto en estudio. En cumplimiento con lo establecido en el Decreto Ejecutivo No. 123 de 2009.

I. Datos socio demográficos:

Nombre del encuestado: Issa Wittgreen; Sexo: ☐ M ☒ F,  
Edad: 39; Lugar Residencial: Boca Chica, Años de residir en el lugar: 12;  
Ocupación: Independiente.

II. Percepción Ciudadana

1. ¿Conoce usted sobre el Proyecto?

Si ☒ No ☐ ¿Diga por medio de quien se informó? Representante

2. ¿Considera que el proyecto será de beneficio para la comunidad?

Si ☒ No ☐ Especificar: Cuando empiezan?

3. ¿Considera usted que la ejecución del proyecto puede afectar medio biológico del lugar?

Si ☐ No ☒ Especificar: \_\_\_\_\_

4. ¿El desarrollo del proyecto puede afectar a usted o su familia?

Si ☐ No ☒ Especificar: \_\_\_\_\_

5. ¿Estaría usted de acuerdo con el desarrollo de este proyecto?

Si ☒ No ☐ Especificar: \_\_\_\_\_

6. ¿Algún comentario u opinión adicional que brindar sobre el proyecto?

Que empiece pronto

¡Muchas Gracias!

Fecha: 14/03/2022



ENCUESTA (Técnica de Participación Ciudadana)  
EsIA CATEGORIA II

Proyecto: MUELLE FISCAL DE BOCA CHICA

Promotor: MINISTERIO DE OBRAS PUBLICAS (MOP)

Contratista: ININCO, S.A.

Ubicación del Proyecto: Boca Chica, corregimiento de Boca Chica, distrito de San Lorenzo, provincia de Chiriquí.

Objetivo: incorporar al estudio de impacto ambiental, los conocimientos, opiniones e inquietudes de actores claves del área de influencia del proyecto en estudio. En cumplimiento con lo establecido en el Decreto Ejecutivo No. 123 de 2009.

I. Datos socio demográficos:

Nombre del encuestado: Adela Salinas; Sexo: ☐ M ☒ F,  
Edad: 22; Lugar Residencial: Boca Chica, Años de residir en el lugar: 22;  
Ocupación: Independiente.

II. Percepción Ciudadana

1. ¿Conoce usted sobre el Proyecto?

Si ☒ No ☐ ¿Diga por medio de quien se informó? Consulta Ciudadana

2. ¿Considera que el proyecto será de beneficio para la comunidad?

Si ☒ No ☐ Especificar: \_\_\_\_\_

3. ¿Considera usted que la ejecución del proyecto puede afectar medio biológico del lugar?

Si ☐ No ☒ Especificar: \_\_\_\_\_

4. ¿El desarrollo del proyecto puede afectar a usted o su familia?

Si ☐ No ☒ Especificar: \_\_\_\_\_

5. ¿Estaría usted de acuerdo con el desarrollo de este proyecto?

Si ☒ No ☐ Especificar: \_\_\_\_\_

6. ¿Algún comentario u opinión adicional que brindar sobre el proyecto?

\_\_\_\_\_  
\_\_\_\_\_

¡Muchas Gracias!

Fecha:

14/03/2022



ENCUESTA (Técnica de Participación Ciudadana)  
EsIA CATEGORIA II

Proyecto: MUELLE FISCAL DE BOCA CHICA

Promotor: MINISTERIO DE OBRAS PUBLICAS (MOP)

Contratista: ININCO, S.A.

Ubicación del Proyecto: Boca Chica, corregimiento de Boca Chica, distrito de San Lorenzo, provincia de Chiriquí.

Objetivo: incorporar al estudio de impacto ambiental, los conocimientos, opiniones e inquietudes de actores claves del área de influencia del proyecto en estudio. En cumplimiento con lo establecido en el Decreto Ejecutivo No. 123 de 2009.

I. Datos socio demográficos:

Nombre del encuestado: Ansthe Bejerrano; Sexo: ☒ M ☐ F,  
Edad: 18; Lugar Residencial: Boca Chica, Años de residir en el lugar: 18;  
Ocupación: Desempleado.

II. Percepción Ciudadana

1. ¿Conoce usted sobre el Proyecto?

Si ☒ No ☐ ¿Diga por medio de quien se informó? Vecinos

2. ¿Considera que el proyecto será de beneficio para la comunidad?

Si ☒ No ☐ Especificar: Turismo

3. ¿Considera usted que la ejecución del proyecto puede afectar medio biológico del lugar?

Si ☐ No ☒ Especificar: Si se respeta

4. ¿El desarrollo del proyecto puede afectar a usted o su familia?

Si ☐ No ☒ Especificar: Para nada

5. ¿Estaría usted de acuerdo con el desarrollo de este proyecto?

Si ☒ No ☐ Especificar: \_\_\_\_\_

6. ¿Algún comentario u opinión adicional que brindar sobre el proyecto?

Ninguno

¡Muchas Gracias!

Fecha:

14/3/22



ENCUESTA (Técnica de Participación Ciudadana)  
EsIA CATEGORIA II

Proyecto: MUELLE FISCAL DE BOCA CHICA

Promotor: MINISTERIO DE OBRAS PUBLICAS (MOP)

Contratista: ININCO, S.A.

Ubicación del Proyecto: Boca Chica, corregimiento de Boca Chica, distrito de San Lorenzo, provincia de Chiriquí.

Objetivo: incorporar al estudio de impacto ambiental, los conocimientos, opiniones e inquietudes de actores claves del área de influencia del proyecto en estudio. En cumplimiento con lo establecido en el Decreto Ejecutivo No. 123 de 2009.

I. Datos socio demográficos:

Nombre del encuestado: Mitzury Pios; Sexo: ☐ M ☒ F,  
Edad: 31; Lugar Residencial: Boca Chica, Años de residir en el lugar: 31;  
Ocupación: ama de casa.

II. Percepción Ciudadana

1. ¿Conoce usted sobre el Proyecto?  
Si ☒ No ☐ ¿Diga por medio de quien se informó? \_\_\_\_\_
2. ¿Considera que el proyecto será de beneficio para la comunidad?  
Si ☒ No ☐ Especificar: \_\_\_\_\_
3. ¿Considera usted que la ejecución del proyecto puede afectar medio biológico del lugar?  
Si ☐ No ☐ Especificar: En algo
4. ¿El desarrollo del proyecto puede afectar a usted o su familia?  
Si ☐ No ☒ Especificar: \_\_\_\_\_
5. ¿Estaría usted de acuerdo con el desarrollo de este proyecto?  
Si ☒ No ☐ Especificar: \_\_\_\_\_
6. ¿Algún comentario u opinión adicional que brindar sobre el proyecto?  
\_\_\_\_\_  
\_\_\_\_\_

¡Muchas Gracias!

Fecha:

14/3/22

ENCUESTA (Técnica de Participación Ciudadana)  
ESIA CATEGORIA II

Proyecto: MUELLE FISCAL DE BOCA CHICA

Promotor: MINISTERIO DE OBRAS PUBLICAS (MOP)

Contratista: ININCO, S.A.

Ubicación del Proyecto: Boca Chica, corregimiento de Boca Chica, distrito de San Lorenzo, provincia de Chiriquí.

Objetivo: incorporar al estudio de impacto ambiental, los conocimientos, opiniones e inquietudes de actores claves del área de influencia del proyecto en estudio. En cumplimiento con lo establecido en el Decreto Ejecutivo No. 123 de 2009.

I. Datos socio demográficos:

Nombre del encuestado: Yelitza Cuperio; Sexo: ☐ M ☒ F,  
Edad: 33; Lugar Residencial: Boca Chica, Años de residir en el lugar: 33  
Ocupación: Amo de casa.

II. Percepción Ciudadana

1. ¿Conoce usted sobre el Proyecto?

Si ☒ No ☐ ¿Diga por medio de quien se informó? A través de vecinos

2. ¿Considera que el proyecto será de beneficio para la comunidad?

Si ☒ No ☐ Especificar: Porque le daran trabajo a vecinos de la comunidad.

3. ¿Considera usted que la ejecución del proyecto puede afectar medio biológico del lugar?

Si ☒ No ☐ Especificar: A Puede afectar las areas verde

4. ¿El desarrollo del proyecto puede afectar a usted o su familia?

Si ☐ No ☒ Especificar: No de ninguna forma

5. ¿Estaría usted de acuerdo con el desarrollo de este proyecto?

Si ☒ No ☐ Especificar: Sera de beneficio

6. ¿Algún comentario u opinión adicional que brindar sobre el proyecto?

Que se acuerden de los moradores para la ejecución del proyecto.

¡Muchas Gracias!

Fecha: 14/3/22



ENCUESTA (Técnica de Participación Ciudadana)  
Es LA CATEGORIA II

Proyecto: MUELLE FISCAL DE BOCA CHICA

Promotor: MINISTERIO DE OBRAS PUBLICAS (MOP)

Contratista: ININCO, S.A.

Ubicación del Proyecto: Boca Chica, corregimiento de Boca Chica, distrito de San Lorenzo, provincia de Chiriquí.

Objetivo: incorporar al estudio de impacto ambiental, los conocimientos, opiniones e inquietudes de actores claves del área de influencia del proyecto en estudio. En cumplimiento con lo establecido en el Decreto Ejecutivo No. 123 de 2009.

I. Datos socio demográficos:

Nombre del encuestado: Vladimir Villalobos; Sexo: ☒ M ☐ F,  
Edad: 42; Lugar Residencial: Boca Chica, Años de residir en el lugar: 42;  
Ocupación: Pesca.

II. Percepción Ciudadana

1. ¿Conoce usted sobre el Proyecto?

Si ☒ No ☐ ¿Diga por medio de quien se informó? A través de una reunión

2. ¿Considera que el proyecto será de beneficio para la comunidad?

Si ☒ No ☐ Especificar: Claro que si

3. ¿Considera usted que la ejecución del proyecto puede afectar medio biológico del lugar?

Si ☐ No ☒ Especificar: Cero que de alguna manera se va a respetar

4. ¿El desarrollo del proyecto puede afectar a usted o su familia?

Si ☐ No ☒ Especificar: En nada

5. ¿Estaría usted de acuerdo con el desarrollo de este proyecto?

Si ☒ No ☐ Especificar: Porque será de beneficio

6. ¿Algún comentario u opinión adicional que brindar sobre el proyecto?

Que tomen en cuenta a los pechos de la comunidad para la ejecución del proyecto

¡Muchas Gracias!

Fecha:

14/3/22



ENCUESTA (Técnica de Participación Ciudadana)  
EsIA CATEGORIA II

Proyecto: MUELLE FISCAL DE BOCA CHICA

Promotor: MINISTERIO DE OBRAS PUBLICAS (MOP)

Contratista: ININCO, S.A.

Ubicación del Proyecto: Boca Chica, corregimiento de Boca Chica, distrito de San Lorenzo, provincia de Chiriquí.

Objetivo: incorporar al estudio de impacto ambiental, los conocimientos, opiniones e inquietudes de actores claves del área de influencia del proyecto en estudio. En cumplimiento con lo establecido en el Decreto Ejecutivo No. 123 de 2009.

I. Datos socio demográficos:

Nombre del encuestado: Nelys Mitre; Sexo: ☐ M ☒ F,  
Edad: 25; Lugar Residencial: San Lorenzo, Años de residir en el lugar: 25,  
Ocupación: Asistente administrativa

II. Percepción Ciudadana

1. ¿Conoce usted sobre el Proyecto?

Si ☒ No ☐ ¿Diga por medio de quien se informó? por los Moradores

2. ¿Considera que el proyecto será de beneficio para la comunidad?

Si ☒ No ☐ Especificar: \_\_\_\_\_

3. ¿Considera usted que la ejecución del proyecto puede afectar medio biológico del lugar?

Si ☒ No ☐ Especificar: Porque van a deforestar ciertos árboles

4. ¿El desarrollo del proyecto puede afectar a usted o su familia?

Si ☐ No ☒ Especificar: \_\_\_\_\_

5. ¿Estaría usted de acuerdo con el desarrollo de este proyecto?

Si ☒ No ☐ Especificar: \_\_\_\_\_

6. ¿Algún comentario u opinión adicional que brindar sobre el proyecto?

\_\_\_\_\_  
\_\_\_\_\_  
\_\_\_\_\_

¡Muchas Gracias!

Fecha:

14/3/22



ENCUESTA (Técnica de Participación Ciudadana)  
ESIA CATEGORIA II

Proyecto: MUELLE FISCAL DE BOCA CHICA

Promotor: MINISTERIO DE OBRAS PUBLICAS (MOP)

Contratista: ININCO, S.A.

Ubicación del Proyecto: Boca Chica, corregimiento de Boca Chica, distrito de San Lorenzo, provincia de Chiriquí.

Objetivo: incorporar al estudio de impacto ambiental, los conocimientos, opiniones e inquietudes de actores claves del área de influencia del proyecto en estudio. En cumplimiento con lo establecido en el Decreto Ejecutivo No. 123 de 2009.

I. Datos socio demográficos:

Nombre del encuestado: Noel Rodríguez; Sexo: ☒ M ☐ F,  
Edad: 25; Lugar Residencial: \_\_\_\_\_, Años de residir en el lugar: 25;  
Ocupación: pescador.

II. Percepción Ciudadana

1. ¿Conoce usted sobre el Proyecto?

Si ☒ No \_\_\_\_\_ ¿Diga por medio de quien se informó? Vecinos

2. ¿Considera que el proyecto será de beneficio para la comunidad?

Si ☒ No \_\_\_\_\_ Especificar: Beneficiad Turismo, pesca y toda la comunidad

3. ¿Considera usted que la ejecución del proyecto puede afectar medio biológico del lugar?

Si \_\_\_\_\_ No ☒ Especificar: \_\_\_\_\_

4. ¿El desarrollo del proyecto puede afectar a usted o su familia?

Si \_\_\_\_\_ No ☒ Especificar: Seríamos beneficiado

5. ¿Estaría usted de acuerdo con el desarrollo de este proyecto?

Si ☒ No \_\_\_\_\_ Especificar: \_\_\_\_\_

6. ¿Algún comentario u opinión adicional que brindar sobre el proyecto?

Que tomar en cuenta a los moradores para trabajar

¡Muchas Gracias!

Fecha: 14/03/2022



**ENCUESTA (Técnica de Participación Ciudadana)  
EsIA CATEGORIA II**

**Proyecto: MUELLE FISCAL DE BOCA CHICA**

**Promotor: MINISTERIO DE OBRAS PUBLICAS (MOP)**

**Contratista: ININCO, S.A.**

**Ubicación del Proyecto:** Boca Chica, corregimiento de Boca Chica, distrito de San Lorenzo, provincia de Chiriquí.

**Objetivo:** incorporar al estudio de impacto ambiental, los conocimientos, opiniones e inquietudes de actores claves del área de influencia del proyecto en estudio. En cumplimiento con lo establecido en el Decreto Ejecutivo No. 123 de 2009.

**I. Datos socio demográficos:**

**Nombre del encuestado:** Yanielys Pios; **Sexo:** ☐ M ☒ F,  
**Edad:** 20; **Lugar Residencial:** Boca Chica, **Años de residir en el lugar:** 20;  
**Ocupación:** Estudiante.

**II. Percepción Ciudadana**

1. ¿Conoce usted sobre el Proyecto?

Si ☐ No ☒ ¿Diga por medio de quien se informó? \_\_\_\_\_

2. ¿Considera que el proyecto será de beneficio para la comunidad?

Si ☒ No ☐ Especificar: \_\_\_\_\_

3. ¿Considera usted que la ejecución del proyecto puede afectar medio biológico del lugar?

Si ☐ No ☒ Especificar: Tiene ventajas y desventajas

4. ¿El desarrollo del proyecto puede afectar a usted o su familia?

Si ☐ No ☒ Especificar: \_\_\_\_\_

5. ¿Estaría usted de acuerdo con el desarrollo de este proyecto?

Si ☒ No ☐ Especificar: \_\_\_\_\_

6. ¿Algún comentario u opinión adicional que brindar sobre el proyecto?

ningun comentario

*¡Muchas Gracias!*

**Fecha:**

14/03/2022



**ENCUESTA (Técnica de Participación Ciudadana)  
EsIA CATEGORIA II****Proyecto: MUELLE FISCAL DE BOCA CHICA****Promotor: MINISTERIO DE OBRAS PUBLICAS (MOP)****Contratista: ININCO, S.A.****Ubicación del Proyecto:** Boca Chica, corregimiento de Boca Chica, distrito de San Lorenzo, provincia de Chiriquí.**Objetivo:** incorporar al estudio de impacto ambiental, los conocimientos, opiniones e inquietudes de actores claves del área de influencia del proyecto en estudio. En cumplimiento con lo establecido en el Decreto Ejecutivo No. 123 de 2009.**I. Datos socio demográficos:**

**Nombre del encuestado:** Rafael Saldaña; **Sexo:** ☒ M ☐ F,  
**Edad:** 18; **Lugar Residencial:** Boca Chica, **Años de residir en el lugar:** 18;  
**Ocupación:** Captan de Lancha.

**II. Percepción Ciudadana**

1. ¿Conoce usted sobre el Proyecto?

Si ☒ No ☐ ¿Diga por medio de quien se informó? Representante

2. ¿Considera que el proyecto será de beneficio para la comunidad?

Si ☒ No ☐ Especificar: \_\_\_\_\_

3. ¿Considera usted que la ejecución del proyecto puede afectar medio biológico del lugar?

Si ☐ No ☒ Especificar: \_\_\_\_\_

4. ¿El desarrollo del proyecto puede afectar a usted o su familia?

Si ☐ No ☒ Especificar: \_\_\_\_\_

5. ¿Estaría usted de acuerdo con el desarrollo de este proyecto?

Si ☒ No ☐ Especificar: \_\_\_\_\_

6. ¿Algún comentario u opinión adicional que brindar sobre el proyecto?

ningun comentario

¡Muchas Gracias!

Fecha:

14/03/2022

ENCUESTA (Técnica de Participación Ciudadana)  
EsIA CATEGORIA II

Proyecto: MUELLE FISCAL DE BOCA CHICA

Promotor: MINISTERIO DE OBRAS PUBLICAS (MOP)

Contratista: ININCO, S.A.

Ubicación del Proyecto: Boca Chica, corregimiento de Boca Chica, distrito de San Lorenzo, provincia de Chiriquí.

Objetivo: incorporar al estudio de impacto ambiental, los conocimientos, opiniones e inquietudes de actores claves del área de influencia del proyecto en estudio. En cumplimiento con lo establecido en el Decreto Ejecutivo No. 123 de 2009.

I. Datos socio demográficos:

Nombre del encuestado: Joaneth Pios; Sexo: ☐ M ☒ F,  
Edad: 36; Lugar Residencial: Boca Chica, Años de residir en el lugar: 36;  
Ocupación: Trabaja de Salonera

II. Percepción Ciudadana

1. ¿Conoce usted sobre el Proyecto?

Si ☐ No ☒ ¿Diga por medio de quien se informó? por medio del Encuestador

2. ¿Considera que el proyecto será de beneficio para la comunidad?

Si ☒ No ☐ Especificar: \_\_\_\_\_

3. ¿Considera usted que la ejecución del proyecto puede afectar medio biológico del lugar?

Si ☐ No ☒ Especificar: \_\_\_\_\_

4. ¿El desarrollo del proyecto puede afectar a usted o su familia?

Si ☐ No ☒ Especificar: \_\_\_\_\_

5. ¿Estaría usted de acuerdo con el desarrollo de este proyecto?

Si ☒ No ☐ Especificar: \_\_\_\_\_

6. ¿Algún comentario u opinión adicional que brindar sobre el proyecto?

Es Bueno porque aporta crecimiento a la  
comunidad

¡Muchas Gracias!

Fecha:

14/3/22



ENCUESTA (Técnica de Participación Ciudadana)  
ESIA CATEGORIA II

Proyecto: MUELLE FISCAL DE BOCA CHICA

Promotor: MINISTERIO DE OBRAS PUBLICAS (MOP)  
Contratista: ININCO, S.A.

Ubicación del Proyecto: Boca Chica, corregimiento de Boca Chica, distrito de San Lorenzo, provincia de Chiriquí.

Objetivo: incorporar al estudio de impacto ambiental, los conocimientos, opiniones e inquietudes de actores claves del área de influencia del proyecto en estudio. En cumplimiento con lo establecido en el Decreto Ejecutivo No. 123 de 2009.

I. Datos socio demográficos:

Nombre del encuestado: Noris Archibol; Sexo: ☐ M ☒ F.  
Edad: 34; Lugar Residencial: Boca Chica, Años de residir en el lugar: 34;  
Ocupación: Uma de casa.

II. Percepción Ciudadana

1. ¿Conoce usted sobre el Proyecto?

Si ☒ No ☐ ¿Diga por medio de quien se informó? Moradores

2. ¿Considera que el proyecto será de beneficio para la comunidad?

Si ☒ No ☐ Especificar: \_\_\_\_\_

3. ¿Considera usted que la ejecución del proyecto puede afectar medio biológico del lugar?

Si ☒ No ☐ Especificar: En algo

4. ¿El desarrollo del proyecto puede afectar a usted o su familia?

Si ☒ No ☐ Especificar: La ampliación puede afectar su casa

5. ¿Estaría usted de acuerdo con el desarrollo de este proyecto?

Si ☐ No ☐ Especificar: NO Sabría, porque NO sabe si afete su casa

6. ¿Algún comentario u opinión adicional que brindar sobre el proyecto?

~~\_\_\_\_\_~~  
~~\_\_\_\_\_~~  
~~\_\_\_\_\_~~  
~~\_\_\_\_\_~~  
~~\_\_\_\_\_~~

¡Muchas Gracias!

Fecha:

14/3/22

ENCUESTA (Técnica de Participación Ciudadana)  
EsIA CATEGORIA II

Proyecto: MUELLE FISCAL DE BOCA CHICA

Promotor: MINISTERIO DE OBRAS PUBLICAS (MOP)

Contratista: ININCO, S.A.

Ubicación del Proyecto: Boca Chica, corregimiento de Boca Chica, distrito de San Lorenzo, provincia de Chiriquí.

Objetivo: incorporar al estudio de impacto ambiental, los conocimientos, opiniones e inquietudes de actores claves del área de influencia del proyecto en estudio. En cumplimiento con lo establecido en el Decreto Ejecutivo No. 123 de 2009.

I. Datos socio demográficos:

Nombre del encuestado: Mayra Levy; Sexo: ☐ M ☒ F,  
Edad: 39; Lugar Residencial: Boca Chica, Años de residir en el lugar: 39;  
Ocupación: Am de Casa.

II. Percepción Ciudadana

1. ¿Conoce usted sobre el Proyecto?

Si ☒ No ☐ ¿Diga por medio de quien se informó? \_\_\_\_\_

2. ¿Considera que el proyecto será de beneficio para la comunidad?

Si ☒ No ☐ Especificar: \_\_\_\_\_

3. ¿Considera usted que la ejecución del proyecto puede afectar medio biológico del lugar?

Si ☐ No ☒ Especificar: \_\_\_\_\_

4. ¿El desarrollo del proyecto puede afectar a usted o su familia?

Si ☐ No ☒ Especificar: \_\_\_\_\_

5. ¿Estaría usted de acuerdo con el desarrollo de este proyecto?

Si ☒ No ☐ Especificar: \_\_\_\_\_

6. ¿Algún comentario u opinión adicional que brindar sobre el proyecto?

\_\_\_\_\_  
\_\_\_\_\_  
\_\_\_\_\_

¡Muchas Gracias!

Fecha:

14/13/22



ENCUESTA (Técnica de Participación Ciudadana)  
EsIA CATEGORIA II

Proyecto: MUELLE FISCAL DE BOCA CHICA

Promotor: MINISTERIO DE OBRAS PUBLICAS (MOP)

Contratista: ININCO, S.A.

Ubicación del Proyecto: Boca Chica, corregimiento de Boca Chica, distrito de San Lorenzo, provincia de Chiriquí.

Objetivo: incorporar al estudio de impacto ambiental, los conocimientos, opiniones e inquietudes de actores claves del área de influencia del proyecto en estudio. En cumplimiento con lo establecido en el Decreto Ejecutivo No. 123 de 2009.

I. Datos socio demográficos:

Nombre del encuestado: Dionisio Ros; Sexo: ☒ M ☐ F,  
Edad: 43; Lugar Residencial: Boca Chica, Años de residir en el lugar:    ;  
Ocupación: Pesca, Turismo.

II. Percepción Ciudadana

1. ¿Conoce usted sobre el Proyecto?

Si ☒ No ☐ ¿Diga por medio de quien se informó? Representante

2. ¿Considera que el proyecto será de beneficio para la comunidad?

Si ☒ No ☐ Especificar: Claro que sí

3. ¿Considera usted que la ejecución del proyecto puede afectar medio biológico del lugar?

Si ☐ No ☒ Especificar:    

4. ¿El desarrollo del proyecto puede afectar a usted o su familia?

Si ☐ No ☒ Especificar:    

5. ¿Estaría usted de acuerdo con el desarrollo de este proyecto?

Si ☒ No ☐ Especificar:    

6. ¿Algún comentario u opinión adicional que brindar sobre el proyecto?

Es necesario para el desarrollo futuro de la  
comunidad

¡Muchas Gracias!

Fecha:

14/03/2022

ENCUESTA (Técnica de Participación Ciudadana)  
EsIA CATEGORIA II

Proyecto: MUELLE FISCAL DE BOCA CHICA

Promotor: MINISTERIO DE OBRAS PUBLICAS (MOP)

Contratista: ININCO, S.A.

Ubicación del Proyecto: Boca Chica, corregimiento de Boca Chica, distrito de San Lorenzo, provincia de Chiriquí.

Objetivo: incorporar al estudio de impacto ambiental, los conocimientos, opiniones e inquietudes de actores claves del área de influencia del proyecto en estudio. En cumplimiento con lo establecido en el Decreto Ejecutivo No. 123 de 2009.

I. Datos socio demográficos:

Nombre del encuestado: Maicol Aráuz; Sexo: ☒ M ☐ F,  
Edad: 31; Lugar Residencial: Boca Chica, Años de residir en el lugar: 31;  
Ocupación: Transportista.

II. Percepción Ciudadana

1. ¿Conoce usted sobre el Proyecto?

Si ☒ No ☐ ¿Diga por medio de quien se informó? Reunión informativa

2. ¿Considera que el proyecto será de beneficio para la comunidad?

Si ☒ No ☐ Especificar: Tracera crecimiento Económico

3. ¿Considera usted que la ejecución del proyecto puede afectar medio biológico del lugar?

Si ☐ No ☒ Especificar: \_\_\_\_\_

4. ¿El desarrollo del proyecto puede afectar a usted o su familia?

Si ☐ No ☒ Especificar: \_\_\_\_\_

5. ¿Estaría usted de acuerdo con el desarrollo de este proyecto?

Si ☒ No ☐ Especificar: 100%

6. ¿Algún comentario u opinión adicional que brindar sobre el proyecto?

Que Empiezen Rapido

¡Muchas Gracias!

Fecha:

14/3/22



ENCUESTA (Técnica de Participación Ciudadana)  
EsIA CATEGORIA II

Proyecto: MUELLE FISCAL DE BOCA CHICA

Promotor: MINISTERIO DE OBRAS PUBLICAS (MOP)

Contratista: ININCO, S.A.

Ubicación del Proyecto: Boca Chica, corregimiento de Boca Chica, distrito de San Lorenzo, provincia de Chiriquí.

Objetivo: incorporar al estudio de impacto ambiental, los conocimientos, opiniones e inquietudes de actores claves del área de influencia del proyecto en estudio. En cumplimiento con lo establecido en el Decreto Ejecutivo No. 123 de 2009.

I. Datos socio demográficos:

Nombre del encuestado: Lilia Levy; Sexo: ☐ M ☒ F,  
Edad: 56; Lugar Residencial: Boca Chica, Años de residir en el lugar: 43  
Ocupación: Cocinera.

II. Percepción Ciudadana

1. ¿Conoce usted sobre el Proyecto?

Si ☒ No ☐ ¿Diga por medio de quien se informó? \_\_\_\_\_

2. ¿Considera que el proyecto será de beneficio para la comunidad?

Si ☒ No ☐ Especificar: \_\_\_\_\_

3. ¿Considera usted que la ejecución del proyecto puede afectar medio biológico del lugar?

Si ☐ No ☒ Especificar: \_\_\_\_\_

4. ¿El desarrollo del proyecto puede afectar a usted o su familia?

Si ☐ No ☒ Especificar: \_\_\_\_\_

5. ¿Estaría usted de acuerdo con el desarrollo de este proyecto?

Si ☒ No ☐ Especificar: \_\_\_\_\_

6. ¿Algún comentario u opinión adicional que brindar sobre el proyecto?

\_\_\_\_\_  
\_\_\_\_\_

¡Muchas Gracias!

Fecha:

14/3/22

ENCUESTA (Técnica de Participación Ciudadana)  
EsIA CATEGORIA II

Proyecto: MUELLE FISCAL DE BOCA CHICA

Promotor: MINISTERIO DE OBRAS PUBLICAS (MOP)

Contratista: ININCO, S.A.

Ubicación del Proyecto: Boca Chica, corregimiento de Boca Chica, distrito de San Lorenzo, provincia de Chiriquí.

Objetivo: incorporar al estudio de impacto ambiental, los conocimientos, opiniones e inquietudes de actores claves del área de influencia del proyecto en estudio. En cumplimiento con lo establecido en el Decreto Ejecutivo No. 123 de 2009.

I. Datos socio demográficos:

Nombre del encuestado: Lisbeth Palanco; Sexo: ☐ M ☒ F,  
Edad: 60; Lugar Residencial: Horcones, Años de residir en el lugar: 60;  
Ocupación: Señora de casa  
15 años Tabacando

II. Percepción Ciudadana

1. ¿Conoce usted sobre el Proyecto?

Si ☒ No ☐ ¿Diga por medio de quien se informó? Autoridades

2. ¿Considera que el proyecto será de beneficio para la comunidad?

Si ☒ No ☐ Especificar: Todo beneficio por ser turística la zona

3. ¿Considera usted que la ejecución del proyecto puede afectar medio biológico del lugar?

Si ☐ No ☒ Especificar:                     

4. ¿El desarrollo del proyecto puede afectar a usted o su familia?

Si ☐ No ☒ Especificar:                     

5. ¿Estaría usted de acuerdo con el desarrollo de este proyecto?

Si ☒ No ☐ Especificar:                     

6. ¿Algún comentario u opinión adicional que brinde sobre el proyecto?

que genere fuentes de trabajo para las personas del area.

¡Muchas Gracias!

Fecha:

15/3/22



ENCUESTA (Técnica de Participación Ciudadana)  
EsIA CATEGORIA II

Proyecto: MUELLE FISCAL DE BOCA CHICA

Promotor: MINISTERIO DE OBRAS PUBLICAS (MOP)

Contratista: ININCO, S.A.

Ubicación del Proyecto: Boca Chica, corregimiento de Boca Chica, distrito de San Lorenzo, provincia de Chiriquí.

Objetivo: incorporar al estudio de impacto ambiental, los conocimientos, opiniones e inquietudes de actores claves del área de influencia del proyecto en estudio. En cumplimiento con lo establecido en el Decreto Ejecutivo No. 123 de 2009.

I. Datos socio demográficos:

Nombre del encuestado: Maripelda González; Sexo: ☐ M ☒ F,  
Edad: 41; Lugar Residencial: Boca del Monte, Años de residir en el lugar: 46,  
Ocupación: Secretaria del Concejo  
2 años 1/2 de ejercer

II. Percepción Ciudadana

1. ¿Conoce usted sobre el Proyecto?  
Si ☒ No ☐ ¿Diga por medio de quien se informó? Quilanda
2. ¿Considera que el proyecto será de beneficio para la comunidad?  
Si ☒ No ☐ Especificar:
3. ¿Considera usted que la ejecución del proyecto puede afectar medio biológico del lugar?  
Si ☐ No ☒ Especificar:
4. ¿El desarrollo del proyecto puede afectar a usted o su familia?  
Si ☐ No ☒ Especificar:
5. ¿Estaría usted de acuerdo con el desarrollo de este proyecto?  
Si ☒ No ☐ Especificar:
6. ¿Algún comentario u opinión adicional que brindar sobre el proyecto?  
Un gran avance para el distrito.

¡Muchas Gracias!

Fecha:

15/3/22



ENCUESTA (Técnica de Participación Ciudadana)  
EsIA CATEGORIA II

Proyecto: MUELLE FISCAL DE BOCA CHICA

Promotor: MINISTERIO DE OBRAS PUBLICAS (MOP)

Contratista: ININCO, S.A.

Ubicación del Proyecto: Boca Chica, corregimiento de Boca Chica, distrito de San Lorenzo, provincia de Chiriquí.

Objetivo: incorporar al estudio de impacto ambiental, los conocimientos, opiniones e inquietudes de actores claves del área de influencia del proyecto en estudio. En cumplimiento con lo establecido en el Decreto Ejecutivo No. 123 de 2009.

I. Datos socio demográficos:

Nombre del encuestado: Nataly Vanisova; Sexo: ☐ M ☒ F,  
Edad: 59; Lugar Residencial: Boca Chica / Panta, Años de residir en el lugar: 6 Meses  
Ocupación: Doctor.

II. Percepción Ciudadana

1. ¿Conoce usted sobre el Proyecto?

Sí ☐ No ☒ ¿Diga por medio de quien se informó? \_\_\_\_\_

2. ¿Considera que el proyecto será de beneficio para la comunidad?

Sí ☒ No ☐ Especificar: Es buena idea

3. ¿Considera usted que la ejecución del proyecto puede afectar medio biológico del lugar?

Sí ☒ No ☐ Especificar: UN poco, pero con beneficios

4. ¿El desarrollo del proyecto puede afectar a usted o su familia?

Sí ☐ No ☒ Especificar: \_\_\_\_\_

5. ¿Estaría usted de acuerdo con el desarrollo de este proyecto?

Sí ☒ No ☐ Especificar: \_\_\_\_\_

6. ¿Algún comentario u opinión adicional que brindar sobre el proyecto?

puede atraer mas turistas

¡Muchas Gracias!

Fecha: 14/3/22



ENCUESTA (Técnica de Participación Ciudadana)  
EsIA CATEGORIA II

Proyecto: MUELLE FISCAL DE BOCA CHICA

Promotor: MINISTERIO DE OBRAS PUBLICAS (MOP)

Contratista: ININCO, S.A.

Ubicación del Proyecto: Boca Chica, corregimiento de Boca Chica, distrito de San Lorenzo, provincia de Chiriquí.

Objetivo: incorporar al estudio de impacto ambiental, los conocimientos, opiniones e inquietudes de actores claves del área de influencia del proyecto en estudio. En cumplimiento con lo establecido en el Decreto Ejecutivo No. 123 de 2009.

I. Datos socio demográficos:

Nombre del encuestado: Ricardo Nuñez; Sexo: ☒ M ☐ F.  
Edad: 50; Lugar Residencial: David, Años de residir en el lugar: 2;  
Ocupación: Técnico de servicio en las islas.  
Usuario del muelle. 10 años.

II. Percepción Ciudadana

1. ¿Conoce usted sobre el Proyecto?

Si ☒ No ☐

¿Diga por medio de quien se informó? Comentarios de la Comunidad

2. ¿Considera que el proyecto será de beneficio para la comunidad?

Si ☒ No ☐ Especificar: \_\_\_\_\_

3. ¿Considera usted que la ejecución del proyecto puede afectar medio biológico del lugar?

Si ☐ No ☒ Especificar: \_\_\_\_\_

4. ¿El desarrollo del proyecto puede afectar a usted o su familia?

Si ☐ No ☒ Especificar: \_\_\_\_\_

5. ¿Estaría usted de acuerdo con el desarrollo de este proyecto?

Si ☒ No ☐ Especificar: \_\_\_\_\_

6. ¿Algún comentario u opinión adicional que brindar sobre el proyecto?

\_\_\_\_\_  
\_\_\_\_\_

¡Muchas Gracias!

Fecha:

14/3/22

ENCUESTA (Técnica de Participación Ciudadana)  
EsIA CATEGORIA II

Proyecto: MUELLE FISCAL DE BOCA CHICA

Promotor: MINISTERIO DE OBRAS PUBLICAS (MOP)

Contratista: ININCO, S.A.

Ubicación del Proyecto: Boca Chica, corregimiento de Boca Chica, distrito de San Lorenzo, provincia de Chiriquí.

Objetivo: incorporar al estudio de impacto ambiental, los conocimientos, opiniones e inquietudes de actores claves del área de influencia del proyecto en estudio. En cumplimiento con lo establecido en el Decreto Ejecutivo No. 123 de 2009.

I. Datos socio demográficos:

Nombre del encuestado: Kevin Núñez; Sexo: ☒ M ☐ F,  
Edad: 25; Lugar Residencial: Domin, Años de residir en el lugar: 2;  
Ocupación: Asesor de Dirección en la  
Operación de muelle de Boca Chica 10 años.

II. Percepción Ciudadana

1. ¿Conoce usted sobre el Proyecto?

Si ☒ No ☐

¿Diga por medio de quien se informó?

Comptario de los  
Trabajadores

2. ¿Considera que el proyecto será de beneficio para la comunidad?

Si ☒ No ☐

Especificar: \_\_\_\_\_

3. ¿Considera usted que la ejecución del proyecto puede afectar medio biológico del lugar?

Si ☐ No ☒

Especificar: \_\_\_\_\_

4. ¿El desarrollo del proyecto puede afectar a usted o su familia?

Si ☐ No ☒

Especificar: \_\_\_\_\_

5. ¿Estaría usted de acuerdo con el desarrollo de este proyecto?

Si ☒ No ☐

Especificar: \_\_\_\_\_

6. ¿Algún comentario u opinión adicional que brindar sobre el proyecto?

\_\_\_\_\_  
\_\_\_\_\_

¡Muchas Gracias!

Fecha:

14/3/22



**Proyecto: MUELLE FISCAL DE BOCA CHICA**

**Contratista: ININCO, S.A.**

**Objetivo:** incorporar al estudio de impacto ambiental, los conocimientos, opiniones e inquietudes de actores claves del área de influencia del proyecto en estudio. En cumplimiento con lo establecido en el Decreto Ejecutivo No. 123 de 2009.

I. Datos socio demográficos:  
Nombre del encuestado: Jorge Batista; Sexo: ☒ M ☐ F,  
Edad: 61; Lugar Residencial: Usuario del, Años de residir en el lugar: —;  
Ocupación: Encargado de. Muelle de  
agua. Boca-Chica (trabaja la 3 años  
isla)

1. ¿Conoce usted sobre el Proyecto?

Si ✓ No      ¿Diga por medio de quien se informó? *Comentarios*

2. ¿Considera que el proyecto será de beneficio para la comunidad?

Si ✓ No        Especificar:       

3. ¿Considera usted que la ejecución del proyecto puede afectar medio biológico del lugar?

Si \_\_\_\_\_ No ✓ Especificar: \_\_\_\_\_

4. ¿El desarrollo del proyecto puede afectar a usted o su familia?

Si \_\_\_\_\_ No ✓ Especificar: \_\_\_\_\_

5. ¿Estaría usted ~~de~~ acuerdo con el desarrollo de este proyecto?

Si ✓ No        Especificar:       

6. ¿Algún comentario u opinión adicional que brindar sobre el proyecto?

**¡Muchas Gracias!**

**Fecha:**

14/3/22



ENCUESTA (Técnica de Participación Ciudadana)  
EsIA CATEGORIA II

Proyecto: MUELLE FISCAL DE BOCA CHICA

Promotor: MINISTERIO DE OBRAS PUBLICAS (MOP)

Contratista: ININCO, S.A.

Ubicación del Proyecto: Boca Chica, corregimiento de Boca Chica, distrito de San Lorenzo, provincia de Chiriquí.

Objetivo: incorporar al estudio de impacto ambiental, los conocimientos, opiniones e inquietudes de actores claves del área de influencia del proyecto en estudio. En cumplimiento con lo establecido en el Decreto Ejecutivo No. 123 de 2009.

I. Datos socio demográficos

Nombre del encuestado: Carlos Martinez; Sexo: ☒ M ☐ F,  
Edad: 40; Lugar Residencial: Boca Chica, Años de residir en el lugar: 14;  
Ocupación: Soldado / constructor

II. Percepción Ciudadana

1. ¿Conoce usted sobre el Proyecto?

Si ☒ No ☐ ¿Diga por medio de quien se informó? Moradores / autoridades

2. ¿Considera que el proyecto será de beneficio para la comunidad?

Si ☒ No ☐ Especificar: \_\_\_\_\_

3. ¿Considera usted que la ejecución del proyecto puede afectar medio biológico del lugar?

Si ☒ No ☐ Especificar: pero es necesario para la comunidad

4. ¿El desarrollo del proyecto puede afectar a usted o su familia?

Si ☐ No ☒ Especificar: \_\_\_\_\_

5. ¿Estaría usted de acuerdo con el desarrollo de este proyecto?

Si ☒ No ☐ Especificar: \_\_\_\_\_

6. ¿Algún comentario u opinión adicional que brindar sobre el proyecto?

Que Empiezen Rapido

¡Muchas Gracias!

Fecha:

14/3/22



ENCUESTA (Técnica de Participación Ciudadana)  
E-IA CATEGORIA II

Proyecto: MUELLE FISCAL DE BOCA CHICA

Promotor: MINISTERIO DE OBRAS PUBLICAS (MOP)

Contratista: ININCO, S.A.

Ubicación del Proyecto: Boca Chica, corregimiento de Boca Chica, distrito de San Lorenzo, provincia de Chiriquí.

Objetivo: incorporar al estudio de impacto ambiental, los conocimientos, opiniones e inquietudes de actores claves del área de influencia del proyecto en estudio. En cumplimiento con lo establecido en el Decreto Ejecutivo No. 123 de 2009.

I. Datos socio demográficos:

Nombre del encuestado: Elvis Villalobos; Sexo: ☒ M ☐ F,  
Edad: 53; Lugar Residencial: Boca Chica, Años de residir en el lugar: 23  
Ocupación: Capitan de Lancha

II. Percepción Ciudadana

1. ¿Conoce usted sobre el Proyecto?

Si ☒ No ☐ ¿Diga por medio de quien se informó? \_\_\_\_\_

2. ¿Considera que el proyecto será de beneficio para la comunidad?

Si ☒ No ☐ Especificar: \_\_\_\_\_

3. ¿Considera usted que la ejecución del proyecto puede afectar medio biológico del lugar?

Si ☐ No ☒ Especificar: \_\_\_\_\_

4. ¿El desarrollo del proyecto puede afectar a usted o su familia?

Si ☐ No ☒ Especificar: \_\_\_\_\_

5. ¿Estaría usted de acuerdo con el desarrollo de este proyecto?

Si ☒ No ☐ Especificar: \_\_\_\_\_

6. ¿Algún comentario u opinión adicional que brindar sobre el proyecto?

\_\_\_\_\_  
\_\_\_\_\_  
\_\_\_\_\_

¡Muchas Gracias!

Fecha:

14/3/22



ENCUESTA (Técnica de Participación Ciudadana)  
EsIA CATEGORIA II

Proyecto: MUELLE FISCAL DE BOCA CHICA

Promotor: MINISTERIO DE OBRAS PUBLICAS (MOP)

Contratista: ININCO, S.A.

Ubicación del Proyecto: Boca Chica, corregimiento de Boca Chica, distrito de San Lorenzo, provincia de Chiriquí.

Objetivo: incorporar al estudio de impacto ambiental, los conocimientos, opiniones e inquietudes de actores claves del área de influencia del proyecto en estudio. En cumplimiento con lo establecido en el Decreto Ejecutivo No. 123 de 2009.

I. Datos socio demográficos:

Nombre del encuestado: Enick Ortega; Sexo: ☒ M ☐ F,  
Edad: 50; Lugar Residencial: Paya Hermosa, Años de residir en el lugar: 20;  
Ocupación: Pesca.

II. Percepción Ciudadana

1. ¿Conoce usted sobre el Proyecto?

Si ☒ No ☐ ¿Diga por medio de quien se informó? \_\_\_\_\_

2. ¿Considera que el proyecto será de beneficio para la comunidad?

Si ☒ No ☐ Especificar: económicamente

3. ¿Considera usted que la ejecución del proyecto puede afectar medio biológico del lugar?

Si ☐ No ☒ Especificar: No creo

4. ¿El desarrollo del proyecto puede afectar a usted o su familia?

Si ☐ No ☒ Especificar: Necesitamos la carretera

5. ¿Estaría usted de acuerdo con el desarrollo de este proyecto?

Si ☒ No ☐ Especificar: \_\_\_\_\_

6. ¿Algún comentario u opinión adicional que brindar sobre el proyecto?

Esperamos que realmente cumplan con lo estipulado.

¡Muchas Gracias!

Fecha:

14/3/22



ENCUESTA (Técnica de Participación Ciudadana)  
ESIA CATEGORIA II

Proyecto: MUELLE FISCAL DE BOCA CHICA

Promotor: MINISTERIO DE OBRAS PUBLICAS (MOP)

Contratista: ININCO, S.A.

Ubicación del Proyecto: Boca Chica, corregimiento de Boca Chica, distrito de San Lorenzo, provincia de Chiriquí.

Objetivo: incorporar al estudio de impacto ambiental, los conocimientos, opiniones e inquietudes de actores claves del área de influencia del proyecto en estudio. En cumplimiento con lo establecido en el Decreto Ejecutivo No. 123 de 2009.

I. Datos socio demográficos:

Nombre del encuestado: Indira Ríos; Sexo: ☐ M ☒ F.  
Edad: 50; Lugar Residencial: Boca Chica, Años de residir en el lugar: 50,  
Ocupación: ama de casa.

II. Percepción Ciudadana

1. ¿Conoce usted sobre el Proyecto?

Si ☐ No ☒ ¿Diga por medio de quien se informó? Encuestador

2. ¿Considera que el proyecto será de beneficio para la comunidad?

Si ☐ No ☒ Especificar: Trarea mas contaminación

3. ¿Considera usted que la ejecución del proyecto puede afectar medio biológico del lugar?

Si ☒ No ☐ Especificar: Bastante

4. ¿El desarrollo del proyecto puede afectar a usted o su familia?

Si ☒ No ☐ Especificar: no se necesita mas muelles

5. ¿Estaría usted de acuerdo con el desarrollo de este proyecto?

Si ☐ No ☒ Especificar: para nada

6. ¿Algún comentario u opinión adicional que brindar sobre el proyecto?

Me parece que no han comunicado bien a la comunidad. Entregan las notas de la reunión el mismo día

¡Muchas Gracias!

Fecha:

14/3/22

ENCUESTA (Técnica de Participación Ciudadana)  
EsIA CATEGORIA II

Proyecto: MUELLE FISCAL DE BOCA CHICA

Promotor: MINISTERIO DE OBRAS PUBLICAS (MOP)

Contratista: ININCO, S.A.

Ubicación del Proyecto: Boca Chica, corregimiento de Boca Chica, distrito de San Lorenzo, provincia de Chiriquí.

Objetivo: incorporar al estudio de impacto ambiental, los conocimientos, opiniones e inquietudes de actores claves del área de influencia del proyecto en estudio. En cumplimiento con lo establecido en el Decreto Ejecutivo No. 123 de 2009.

I. Datos socio demográficos:

Nombre del encuestado: Edgar Enrique Quiróz; Sexo: ☒ M ☐ F,  
Edad: 45; Lugar Residencial: Boca Chica, Años de residir en el lugar: 45;  
Ocupación: Contratista.

II. Percepción Ciudadana

1. ¿Conoce usted sobre el Proyecto?

Si ☒ No ☐ ¿Diga por medio de quien se informó? Buenos días

2. ¿Considera que el proyecto será de beneficio para la comunidad?

Si ☒ No ☐ Especificar: Claro que si traera más turistas

3. ¿Considera usted que la ejecución del proyecto puede afectar medio biológico del lugar?

Si ☐ No ☒ Especificar: pero puede ser que si

4. ¿El desarrollo del proyecto puede afectar a usted o su familia?

Si ☐ No ☒ Especificar: al contrario beneficia

5. ¿Estaría usted de acuerdo con el desarrollo de este proyecto?

Si ☒ No ☐ Especificar: sera de gran crecimiento

6. ¿Algún comentario u opinión adicional que brindar sobre el proyecto?

Que el trabajo que se haga quede bien  
hecho y que perdure

¡Muchas Gracias!

Fecha:

14/3/22





David, 16 de febrero de 2022  
**INSA-GC-124-22**

**Honorable  
Cesar Hernández  
Alcalde de Horconcityos  
E. S. D.**

**Referencia:** DISEÑO, CONSTRUCCIÓN Y FINANCIAMIENTO DE LA  
CARRETERA C.P.A. – BOCA CHICA, DISTRITO DE SAN LORENZO,  
PROVINCIA DE CHIRIQUI

**Asunto:** Reunión Informativa en Consejo Municipal

Estimado Honorable Hernández:

Me dirijo a usted con el propósito de solicitarle una cortesía de sala con el consejo municipal de Horconcityos para el próximo lunes 21 de febrero de 2022, con la intención de informarles sobre el desarrollo del proyecto **“DISEÑO, CONSTRUCCIÓN Y FINANCIAMIENTO DE LA CARRETERA C.P.A. – BOCA CHICA, DISTRITO DE SAN LORENZO, PROVINCIA DE CHIRIQUI”**.

Sin otro particular y quedando a su disposición para cualquier consulta adicional.

Cordialmente,

**RODRIGO DE LA CRUZ  
REPRESENTANTE LEGAL**

c.c. Ing. Nicolas Real – Director de proyectos  
c.c. Ing. Vielka de Garzola- jefa de la sección ambiental  
c.c. Ing. Ramiro Martínez – jefe de la Sección ambiental Chiriquí (copia y copia digital)  
c.c. archivo



David, 16 de febrero de 2022  
**INSA-GC-125-22**

**Honorable**  
**Cesar Hernández**  
**Alcalde de Horconcitos**  
**E. S. D.**

**Referencia:** DISEÑO, CONSTRUCCIÓN Y FINANCIAMIENTO DE LA  
CARRETERA C.P.A. – BOCA CHICA, DISTRITO DE SAN LORENZO,  
PROVINCIA DE CHIRIQUI

**Asunto:** Reunión Informativa del Proyecto con la Comunidad

Estimado Honorable Hernández:

Me dirijo a usted con el propósito de solicitarle de su colaboración con un área y logística de divulgación, para la reunión informativa comunitaria sobre el proyecto **“DISEÑO, CONSTRUCCIÓN Y FINANCIAMIENTO DE LA CARRETERA C.P.A. – BOCA CHICA, DISTRITO DE SAN LORENZO, PROVINCIA DE CHIRIQUI”**. La misma la tenemos programada para el viernes 4 de marzo 2022 a partir de las 9:00 am.

Sin otro particular y quedando a su disposición para cualquier consulta adicional.

Cordialmente,

**RODRIGO DE LA CRUZ**  
**REPRESENTANTE LEGAL**

c.c. Ing. Nicolas Real – Director de proyectos  
c.c. Ing. Vielka de Garzola- jefa de la sección ambiental  
c.c. Ing. Ramiro Martínez – jefe de la Sección ambiental Chiriquí (copia y copia digital)  
c.c. archivo





**LISTA DE ASISTENCIA A LA REUNION INFORMATIVA  
CARRETERA CRUCE DE HORCONCITO – BOCA CHICA  
ININCO**

	NOMBRE	DIRECCION	FIRMA
1	GIANNA ALFREDO DE VILLALOBOS	Boca Chica	Gianna de Villalobos
2	Susan Dickinson	Boca Chica	Susan J. Quinn
3	Perfecto Farina		
4	Manfred Levy	Boca Chica	Manfred Levy
5	Emilia Ruiz	Boca Chica	Emilia Ruiz
6	Diana Martinez	Boca Chica	Diana Martinez
7	Carlos de Matinez	Boca Chica	Carlos de Matinez
8	Katharina Levy	Boca Chica	Katharina Levy
9	Mitzylo Ruiz	Boca Chica	Mitzylo Ruiz
10	Rosa Betty Rodas	Boca Chica	Rosa Betty Rodas
11	Milena Veneza	Boca Chica	Milena Veneza
12	Lourdes Ruiz	Boca Chica	Lourdes M. Ruiz
13	Margareth Ratino	Boca Chica	Margareth Ratino
14	Secunio Ruiz	Boca Chica	Secunio Ruiz
15	Rodolfo Villalobos	Boca Chica	Rodolfo Villalobos
16	Juanita Villalobos	Boca Chica	Juanita Villalobos
17	José María Rodríguez	Boca Chica	José María Rodríguez
18	Rubén Villalobos	Boca Chica	Rubén Villalobos
19	Gregorio Villalobos	Boca Chica	Gregorio Villalobos
20	Esther A. Alvarado Alf	Boca Chica	Esther A. Alvarado Alf
21	Abel Vazquez	Boca Chica	Abel Vazquez
22	ARISTOTELES LUMENGA	Boca Chica	Aristoteles LumenGA



LISTA DE ASISTENCIA A LA REUNION INFORMATIVA  
CARRETERA CRUCE DE HORCONCITO - BOCA CHICA  
ININCO

NOMBRE	DIRECCION	FIRMA
Jorge Luis Caballero Horconcitos		Jorge Luis Caballero
Jorge Robles Horconcitos		Jorge Luis Robles
Melita del C. Barrios Horconcitos		4-774-1058
<del>en Miraflores</del>		4-183-446
		4-176-158
Oscar Izumi		4-227-717
Carlos Ruiz Cortés		1-709-1948
<del>Bambas Alamo</del>		4-818-829
<del>Juan Paredes</del>		4-808-1803
Cesar Salazar		4-755-317
Ubaldo Ospina		4-182-366
Enrique Cortés		4-89-878
Rita Aurora Cortés Rodríguez		4-142-926
Edy Montilla		4-867-1970
Marylin Moncada		4-127-644
Rafael		4-103-529
Enrique		4-750-1575
Enrique Cordero y Pardo		4-90-65
José Pardo M.		4-114-748
Pablo Pardo M.		4-113-199
Ronald R. Pardo		4-713-1231
<del>en Miraflores</del>		4-101-2022
Fernando Sabenis		4-764-1116
Bartolo Montenegro		4-214-424
Unel Rodríguez		4-176-105
Abdal G. Torres		9-124-582
Martín Rivas		4-803-717



Nombre  
manuel moreno

Dirección  
Horconito

Firma  
manuel moreno

Ida de Juacín Puntaque

Ida R. Manting de Juacín

José Sorraña Puntaque

J. D.

Victor M. Punto Puntaque JMPC.

Basilio Simentel Horconito

Ana Rafael Villavicencio Santa Bejuco

Ana R. Villavicencio

Alfredo De la Cruz Puntaque

(Alfredo De la Cruz)

Alfonso Peral Horconito

Guillermo González Boca de Monte

(Guillermo González)

Victor Jimenez y otros ~~corresponsales~~ Victor Jimenez

Isidro Moreno San Lorenzo

Villadora = 63682033

teléfono A cuclon San Lorenzo Villadora = 68976319

Santos Montenegro  
malay zapata

San Lorenzo

1697.

San Lorenzo