

**MINISTERIO DE AMBIENTE  
DIRECCION DE INFORMACION AMBIENTAL**

**Tel. 500-0855 – Ext. 6715/6047**

**GEOMATICA-EIA-CAT I-0605-2022**



**De: Alex O. De Gracia C.**  
**Jefe del Departamento de Geomática**

Fecha de solicitud: **19 DE AGOSTO DE 2022**

Proyecto: **“NIVELACIÓN DE TERRENO DE LA FINCA 331441”**

Categoría: **I**

Técnico Evaluador solicitante: **DEIVYS JANETH ESPINO**

Provincia: **PANAMÁ**

Dirección Regional de: **PANAMÁ NORTE**

Distrito: **PANAMÁ**

Corregimiento: **ALCALDE DÍAZ**

**Observaciones (*hallazgos o información que se debe aclarar*):**

En respuesta a la solicitud del día 19 de agosto del 2022, vía correo electrónico, donde se solicita la verificación de las coordenadas para determinar la ubicación del proyecto de Estudio de Impacto Ambiental, categoría I, denominado **“NIVELACIÓN DE TERRENO DE LA FINCA 331441”** le informamos lo siguiente:

Con los datos proporcionados se generó un polígono, con una superficie de **02 ha + 9,187.95 m<sup>2</sup>**, el cual se ubica fuera de los límites del Sistema Nacional de Áreas Protegidas.

De acuerdo con la Cobertura Boscosa y Uso del Suelo, año 2012, el polígono se ubica en la categoría de **“Vegetación herbácea”** y **“Área poblada”**; según la Capacidad Agrológica se ubican en el tipo **III-Arable**, severas limitaciones en la selección de las plantas, requiere conservación especial o ambas cosas y tipo **VI-No arable**, con limitaciones severas, apta para pastos, bosques, tierras de reservas.

El polígono es atravesado por una quebrada sin nombre, afluente del río María Henríquez.

Técnico responsable: **Pastor Barahona**

Fecha de respuesta: **22 DE AGOSTO DE 2022**

Adj: Mapa  
aodgc/pb

CC: Departamento de Geomática.

CORREGIMIENTO DE ALCALDE DÍAZ ,  
DISTRITO DE PANAMÁ , PROVINCIA DE PANAMÁ  
VERIFICACIÓN DE COORDENADAS  
NIVELACIÓN DE TERRENO DE LA FINCA 331441

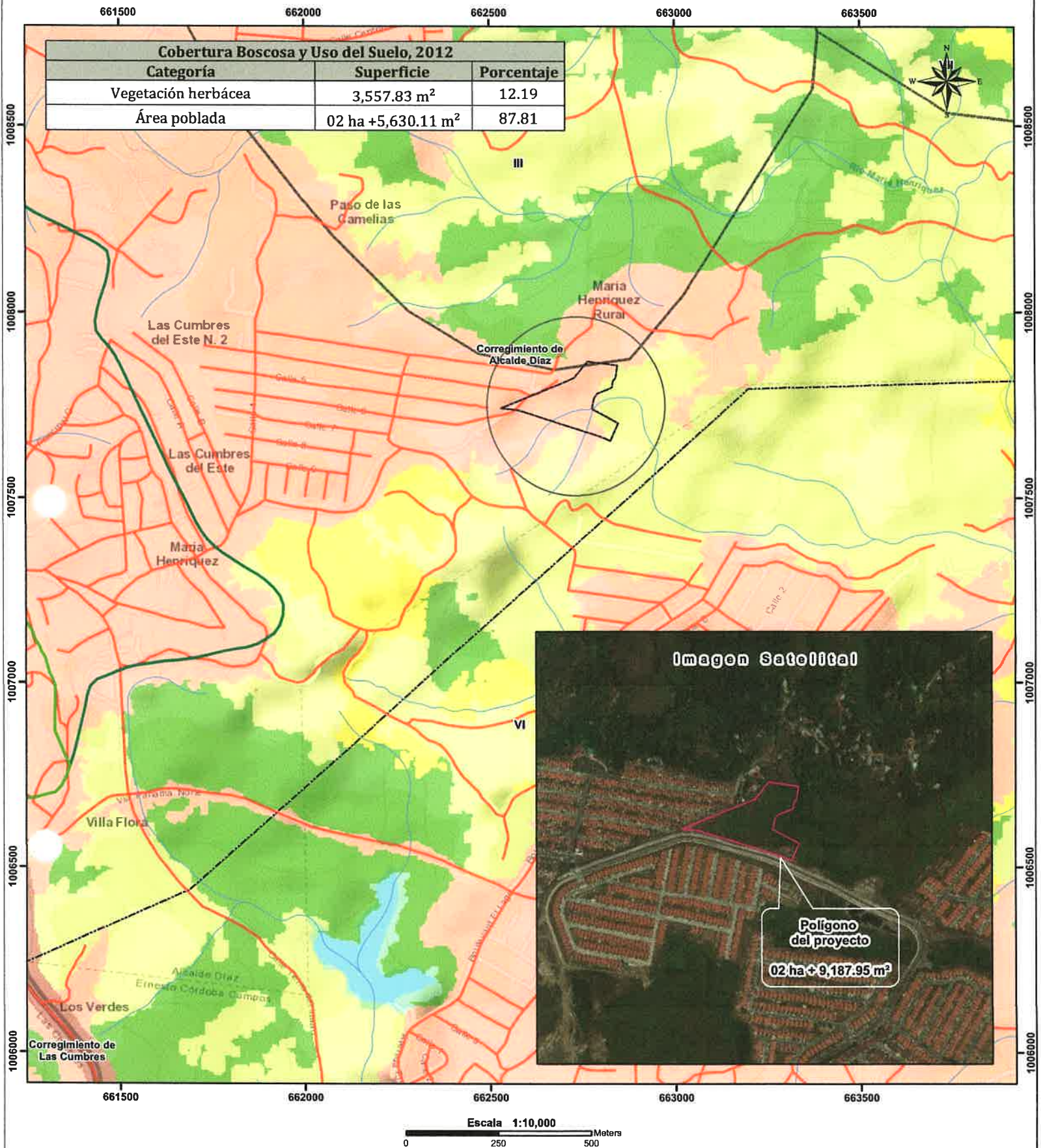

**LEYENDA**

**Localización Nacional**

○ Lugares Poblados  
— Red vial  
— Ríos y quebradas  
□ Límite de Corregimientos  
□ Polígono del proyecto  
□ Manglares de Panamá  
□ Viejo, Reserva Marino Costera  
□ Límite de Capacidad Agroológica

**Cobertura Boscosa y Uso del Suelo 2012**

□ Bosque latifoliado mixto secundario  
□ Infraestructura  
□ Pasto  
□ Superficie de agua  
□ Vegetación herbácea  
□ Área poblada

**Uso propuesto ley 21**

□ Forestal / Agroforestal  
□ Vivienda - baja densidad

**Notas:**

1. El polígono se dibujó en base a las coordenadas suministradas.
2. El polígono está ubicado fuera de los límites del Sistema Nacional de áreas protegidas.
3. De acuerdo a la Cobertura Boscosa y Uso de la Tierra, año 2012; El polígono se ubican en la categoría de "Área poblada" y "Vegetación herbácea".
4. De acuerdo a la capacidad agroológica de los suelos los polígonos se ubican en el tipo III-Arable, severas limitaciones en la selección de las plantas, requiere conservación especial o ambas cosas y tipo VI-No arable, con limitaciones severas, apta para pastos, bosques, tierras de reservas.
5. El polígono es atravesado por una quebrada sin nombre, afluente al río María Henríquez.

**Sistema de Referencia Espacial:**  
Sistema Geodésico Mundial de 1984  
Proyección Universal Transversal de Mercator  
Zona 17 Norte

**Ministerio de Ambiente**  
Dirección de Información Ambiental  
Departamento de Geomática

**Fuentes:**  
- Instituto Nacional de Estadística y Censo  
- Ministerio de Ambiente  
- Imagen ESRI  
- DRPN-IF-015-2022