

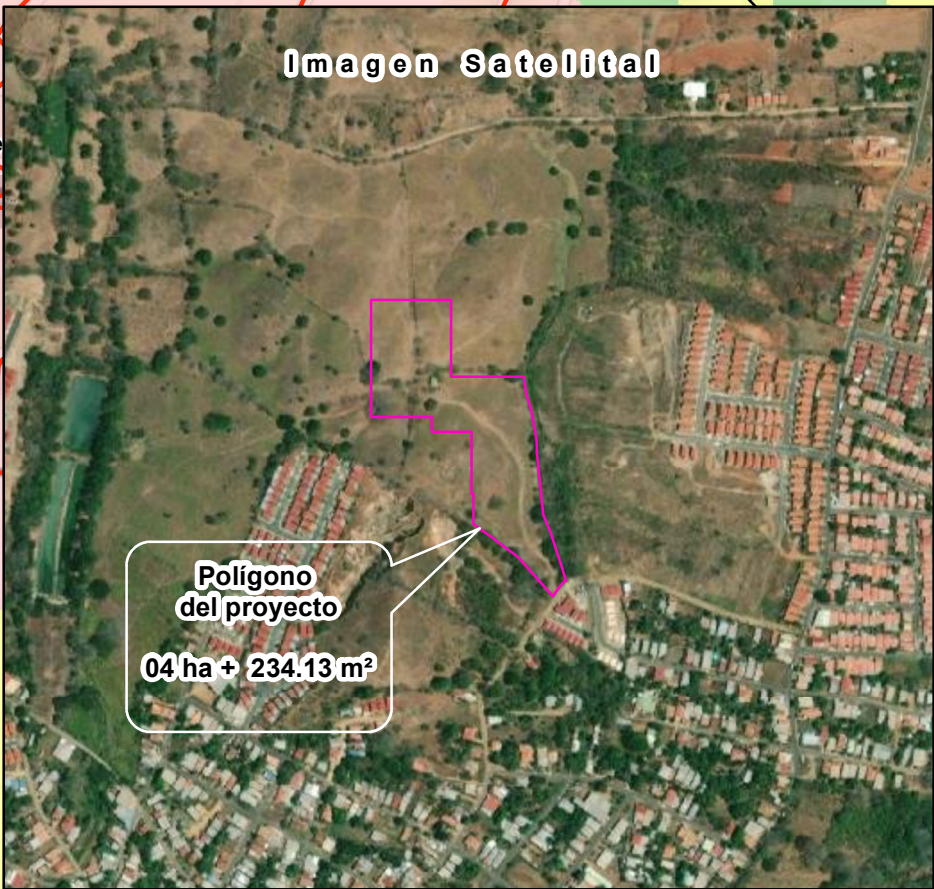

REPÚBLICA DE PANAMÁ  
GOBIERNO NACIONAL

MINISTERIO DE AMBIENTE

CORREGIMIENTO DE LA ARENA / MONAGRILLO,  
DISTRITO DE CHITRÉ , PROVINCIA DE HERRERA  
VERIFICACIÓN DE COORDENADAS  
RESIDENCIAL ALTOS DE SAN PABLO

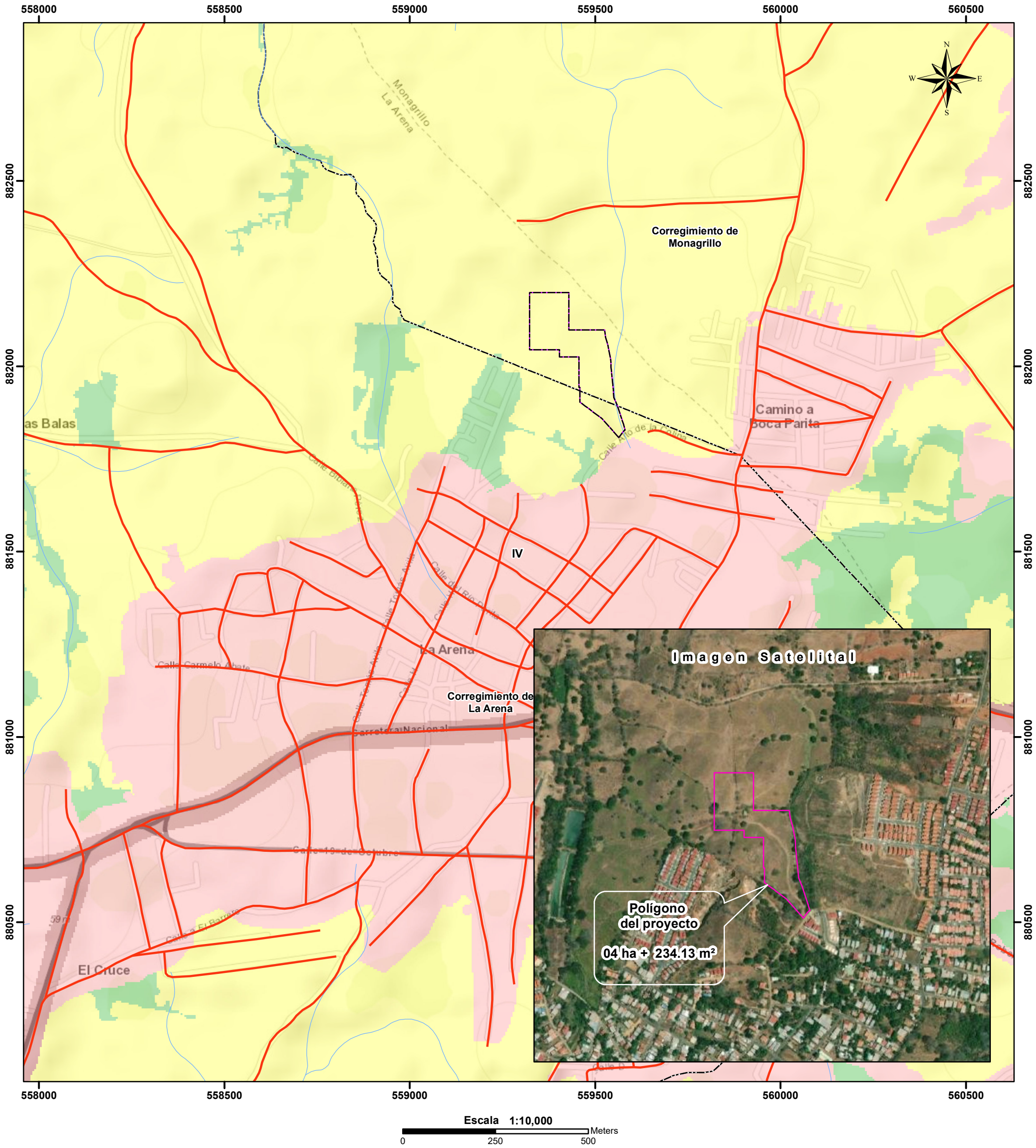

LEYENDA



- Lugares Poblados
- Red vial
- Ríos y quebradas
- Polígono del proyecto
- Límite de Corregimientos
- Polígono del proyecto
- Límite de Capacidad Agrológica

- Cobertura Boscosa y Uso del Suelo 2012
- Bosque latifoliado mixto secundario
  - Infraestructura
  - Pasto
  - Área poblada

- Notas:
- El polígono se dibujó en base a las coordenadas suministradas.
  - El polígono esta ubicado fuera de los límites del Sistema Nacional de áreas protegidas.
  - De acuerdo a la Cobertura Boscosa y Uso de la Tierra, año 2012; El polígono se ubican en la categoría de "pasto".
  - De acuerdo a la capacidad agrológica de los suelos los polígonos se ubican en el tipo IV-Arable, muy severas limitaciones en la selección de plantas, requiere un manejo muy cuidadoso o ambas cosas.
  - El polígono es atravesado por una quebrada sin nombre , afluente de la quebrada Mar Verde.

Sistema de Referencia Espacial:  
Sistema Geodésico Mundial de 1984  
Proyección Universal Transversal de Mercator  
Zona 17 Norte

Ministerio de Ambiente  
Dirección de Información Ambiental  
Departamento de Geomática

Fuentes:  
- Instituto Nacional de Estadística y Censo  
- Ministerio de Ambiente  
- Imagen ESRI  
-DRHE-I-F-28-2022