

MINISTERIO DE AMBIENTE  
DIRECCION DE INFORMACION AMBIENTAL

REPÚBLICA DE PANAMÁ GOBIERNO NACIONAL	MINISTERIO DE AMBIENTE
DEPARTAMENTO DE EVALUACIÓN DE ESTUDIO DE IMPACTO AMBIENTAL	
RECIBIDO	
Por: <i>[Firma]</i>	
Fecha: 17 de agosto de 2022	
Hora: 12:04 p	

MEMORANDO – DIAM – 1099 – 2022

PARA: DOMILUIS DOMINGUEZ E.  
Director de Evaluación de Impacto Ambiental

DE: *[Firma]*  
ALEX O. DE GRACIA C.  
Director Encargado

ASUNTO: Verificación de coordenadas

FECHA: Panamá, 12 de agosto de 2022



En atención al memorando DEEIA-0454-0308-2022, donde se solicita generar una cartografía que permita determinar la ubicación del polígono del proyecto, lecho percolador, etc., correspondiente al Estudio de Impacto Ambiental, Categoría II, denominado "RESIDENCIAL VILLAS DE SANTA TERESA", cuyo promotor es VILLAS DE SANTA TERESA, S.A., le informamos que con los datos proporcionados se determinó lo siguiente:

Variables	Descripción
Planta de Tratamiento	Superficie: 576 m <sup>2</sup>
Lecho percolador	Superficie: 152.01 m <sup>2</sup>
Polígono	Superficie: 8 ha + 4,550.92 m <sup>2</sup>
Puntos	Calidad de agua, Calidad de aire y ruido ambiental, Inventario forestal, Prospección arqueológica, Prueba de infiltración.
División Política Administrativa	Provincia: Chiriquí
	Distrito: David
	Corregimiento: San Pablo Viejo.
Cobertura Boscosa y Uso de la Tierra, año 2012	Pasto, Rastrojo y vegetación arbustiva.
Capacidad Agrológica de los Suelos	Tipo: IV.
Drenaje	Quebrada sin nombre, afluente de quebrada Las Lajas.
Sistema Nacional de Áreas Protegidas (SINAP)	Fuera del SINAP.

Atentamente,

Adj.: Mapa  
AODGC/xs/ma

CC: Departamento de Geomática



PROVINCIA DE CHIRIQUÍ, DISTRITO DE DAVID,  
CORREGIMIENTOS DE SAN PABLO VIEJO, ESTUDIO  
CAT. II, "RESIDENCIAL VILLAS DE SANTA TERESA".

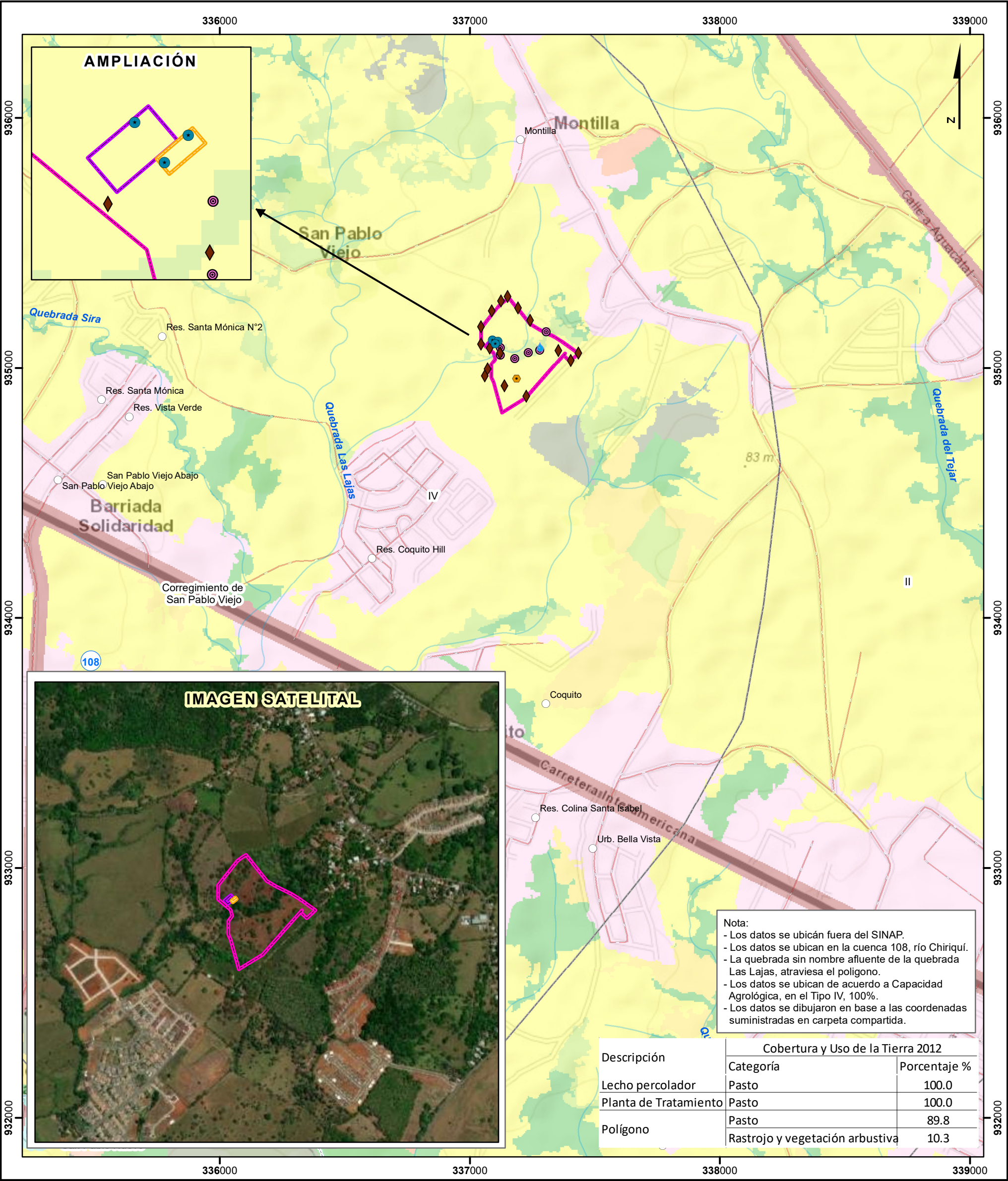

Localización Nacional

Lugares Poblados

Punto

Calidad de agua

Calidad de aire y ruido ambiental

Inventario forestal

Prospección arqueológica

Prueba de infiltración

Ríos y quebradas

Red Vial

Polígono

Lecho percolador

Planta de Tratamiento

Polígono del proyecto

Cobertura y Uso de la Tierra 2012

Bosque latifoliado mixto secundario

Bosque plantado de latifoliadas

Caña de azúcar

Infraestructura

Otro cultivo anual

Palma aceitera

Pasto

Rastrojo y vegetación arbustiva

Superficie de agua

Área poblada

Límite de Corregimientos

Límite de Capacidad Agrológica

Tipo IV- Arable, muy severas limitaciones en la selección de plantas, requiere un manejo muy cuidadoso o ambas cosas.

Sistema de Referencia Espacial:

Sistema Geodésico Mundial de 1984

Proyección Universal Transversal de Mercator

Zona 17 Norte

Ministerio de Ambiente

Dirección de Información Ambiental

Departamento de Geomática

Fuente:

- Instituto Nacional de Estadística y Censo

- Ministerio de Ambiente

- Imagen ESRI

- Memorando-DEEIA-0454-0308-2022.

XS Agosto - 2022