

Panamá, 2 de septiembre de 2022
MC-DNPC-PCE-N-N° 664-2022

KC
JM



Ingeniera

ANALILIA CASTILLERO P.

Jefa del Departamento de Evaluación de Estudios de Impacto Ambiental

Ministerio de Ambiente

E. S. D.

Estimada Ingeniera Castillero:

Respondiendo a la nota DEIA-DEEIA-UAS-0150-2808-2022, con los comentarios concernientes al estudio arqueológico del Estudio de Impacto Ambiental (EslA) Categoría II titulado **“PH LAGUN”**, No. de expediente DEIA-II-F-067-2022, proyecto a realizarse en el corregimiento de Rufina Alfaro, distrito de San Miguelito, provincia de Panamá, cuyo promotor es BRISAS DEL NORTE DEVELOPMENT, S.A.

El consultor cumplió con la evaluación del **criterio 5 del artículo 23 del Decreto Ejecutivo No. 123 de 14 de agosto de 2009, modificada por el Decreto Ejecutivo No. 155 de 5 de agosto de 2011**. El estudio arqueológico arrojó evidencia de recursos arqueológicos (fragmentos de cerámica prehispánica) en dos puntos del área del proyecto, ubicados en las coordenadas UTM (Datum WGS84): 0668562/1003196 (Tiesto 10) y 0668598/1003158 (L11).

Sobre el particular, en atención a los hallazgos arqueológicos identificados, **deberán cumplir con las medidas de mitigación de los recursos arqueológicos mediante la implementación de un Plan de Manejo Arqueológico**, el cual debe contemplar los siguientes puntos:

- **Caracterización arqueológica en la zona de los hallazgos arqueológicos ubicados en las coordenadas UTM (Datum WGS84): 0668562/1003196 (Tiesto 10) y 0668598/1003158 (L11), antes de iniciar cualquier movimiento de tierra con permiso de la Dirección Nacional de Patrimonio Cultural.**
- **Realizar como medida de seguimiento el monitoreo arqueológico permanente (por profesional idóneo) durante los movimientos de tierra del proyecto, dada la probabilidad de hallazgos fortuitos al momento de**

realizar la remoción del terreno (**El monitoreo debe tener permiso de la Dirección Nacional de Patrimonio Cultural**).

- Incluir charlas de Inducción Arqueológica para todo el personal que participe en las obras del proyecto (por un profesional idóneo), a fin de capacitar en la identificación y protección del Patrimonio Cultural Arqueológico, así como también del protocolo a seguir en el caso de suceder hallazgos fortuitos durante los movimientos de tierra.
- **Antes de realizar la caracterización arqueológica y el monitoreo arqueológico permanente**, el promotor deberá **entregar a la Dirección Nacional de Patrimonio Cultural, la solicitud de permiso y la propuesta técnica del Plan de Manejo Arqueológico** que incluya dichas labores arqueológicas, elaborada por profesional idóneo para su debida aprobación.
- Informarle al proyectista que la caracterización arqueológica y el monitoreo arqueológico permanente del proyecto, será supervisado por la Dirección Nacional de Patrimonio Cultural.
- La notificación inmediata de cualquier hallazgo fortuito de restos arqueológicos a la Dirección Nacional de Patrimonio Cultural.

Atentamente,



Linette Montenegro

Directora Nacional de Patrimonio Cultural
Ministerio de Cultura



LM/yg

MINISTERIO DE AMBIENTE
DIRECCION DE INFORMACION AMBIENTAL
Tel. 500-0855 – Ext. 6715/6047

MEMORANDO – DIAM – 1217 – 2022

PARA: DOMILUIS DOMÍNGUEZ E.
Director de Evaluación de Impacto Ambiental

DE: ALEX O. DE GRACIA C.
Director

ASUNTO: Verificación de coordenadas

FECHA: Panamá, 01 de septiembre de 2022



En atención al memorando DEEIA-0493-2408-2022, en donde se solicita determinar la ubicación del proyecto categoría II titulado "PH LAGUN", cuyo promotor es café BRIAS DEL NORTE DEVELOPMENT, S.A., le informamos que con los datos proporcionados se determinó lo siguiente:

Variables	Descripción
Polígono	Superficie: 1 ha + 9,825.17 m ²
Puntos	PTAR, Sitio de descarga, Cuerpo de agua dentro del lote, Quebrada gran Diablo, Calidad de aire, Monitoreo de ruido, Arqueología.
SINAP	Fuera
División Política Administrativa	Provincia: Panamá
	Distrito: San Miguelito
	Corregimiento: Rufina Alfaro
Capacidad Agrológica de los Suelos	Tipo VI

Adj. Mapa
DL/aodgc/cas/ma
CC: Departamento de Geomática



PROVINCIA DE PANAMÁ, DISTRITO DE SAN MIGUELITO, CORREGIMIENTO DE RUFINA ALFARO, PROYECTO CATEGORÍA II, "PH LAGUN", VERIFICACIÓN DE COORDENADAS.

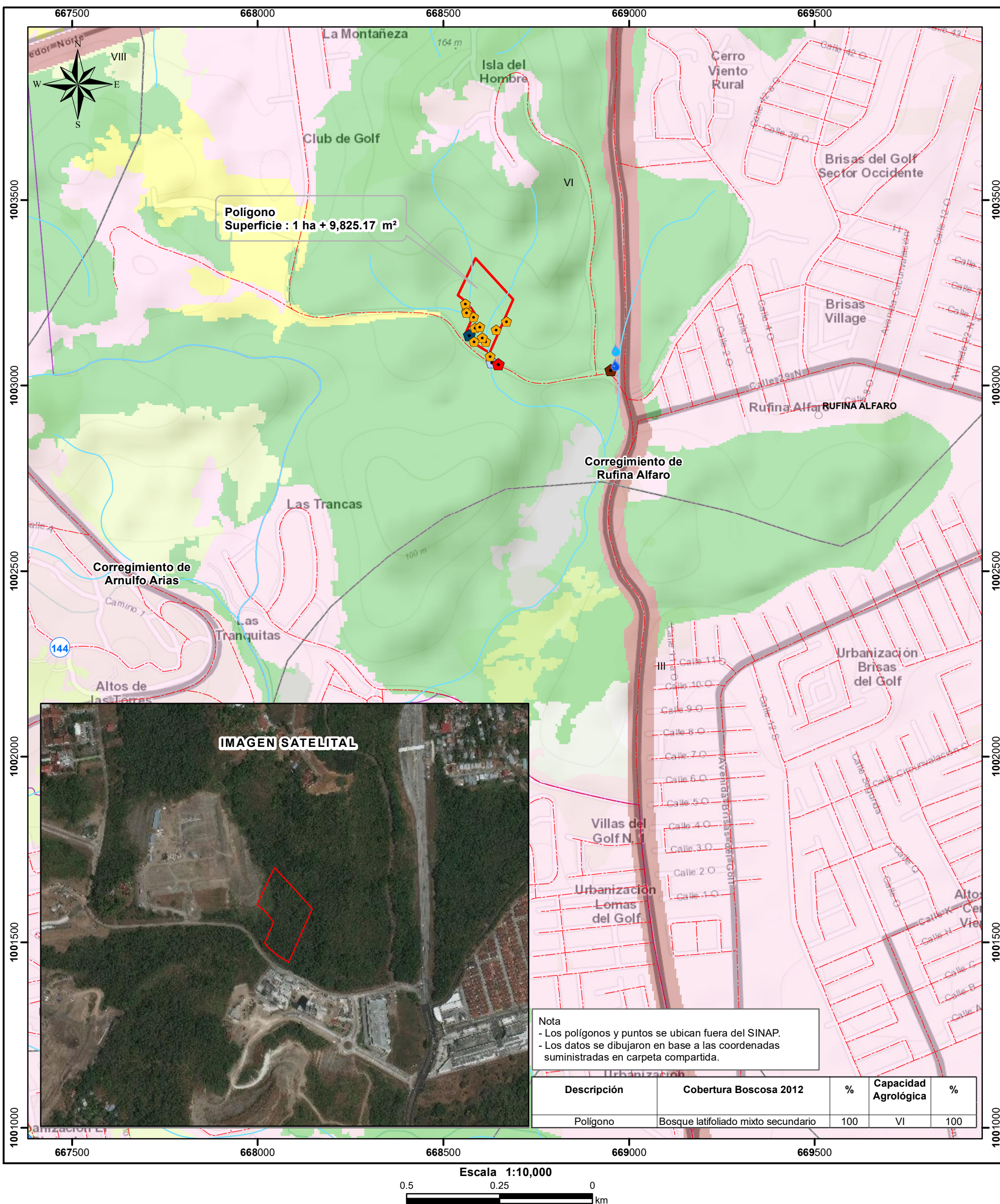

- Lugares poblados
- 🏠 Arqueología
- 🏠 Calidad de aire
- 💧 Cuerpo de agua dentro del lote
- 🚒 Monitoreo de ruido
- 🏠 PTAR
- 💧 Quebrada gran Diabolo
- 🏠 Sitio de descarga
- Red vial
- 📐 Polígono
- 📐 Límite de corregimientos
- 📐 Límite de Capacidad Agrológica

LEYENDA

- ### Cobertura y Uso de la Tierra 2012
- Afloramiento rocoso y tierra desnuda
 - Bosque latifoliado mixto secundario
 - Infraestructura
 - Pasto
 - Playa y arenal natural
 - Rastrojo y vegetación arbustiva
 - Vegetación herbácea
 - Área poblada
 - Cuenca Hidrográfica 144 Río Juan Díaz y entre Río Juan Díaz y Pacora
- ### Capacidad Agrológica
- ☒ No arable, con limitaciones severas, apta para pastos, bosques, tierras de reservas.

Sistema de Referencia Espacial:
Sistema Geodésico Mundial de 1984
Proyección Universal Transversal de Mercator
Zona 18 Norte

Ministerio de Ambiente
Dirección de Información Ambiental
Departamento de Geomática

Fuente: - Instituto Nacional de Estadística y Censo
- Ministerio de Ambiente
- Imagen ESRI
- Memorando-DEEIA-0493-2408-2022